



---

## Verificación de Coordenadas

---

Desde Juan De Dios Abrego <jabrego@miambiente.gob.pa>

Fecha Mié 04/06/2025 8:20

Para GEOVERIFICACIÓN <geoverificacion@miambiente.gob.pa>

 1 archivo adjunto (2 MB)

Solicitud de Verificación de Coordenadas.doc;

Buenos Días,

Le remitimos solicitud de coordenadas para que sean verificadas del proyecto SERVICIO DE HEMODIÁLISIS Y SUMINISTRO DE KITS DE. HEMODIÁLISIS; EQUIPAMIENTO, MANTENIMIENTO PREVENTIVO Y CORRECTIVO DE EQUIPOS PARA LAS UNIDADES EXISTENTES Y FUTURAS; ASÍ COMO DISEÑO, CONSTRUCCIÓN Y HABILITACIÓN DE UNIDADES DE HEMODIÁLISIS DE LA CAJA DE SEGURO SOCIAL, POR UN PERÍODO DE 60 MESES, cuyo promotor es CAJA DE SEGURO SOCIAL

Gracias.

*Mgtr. Ing. Juan De Dios Abrego A.  
Sección de Evaluación de Impacto Ambiental  
Dirección Regional Panamá Oeste*

<http://www.miambiente.gob.pa>

Teléfonos: 500-0855 Ext.6014

DIRECCIÓN DE INFORMACIÓN AMBIENTAL  
Tel. 500-0855 – Ext. 6048/6811

GEOMÁTICA-EIA-CAT I-0361-2025



De: **DIEGO E. FÁBREGA PERSCKY**  
Director de Información Ambiental

Fecha de solicitud: 03 de junio de 2025.

Proyecto: “Servicio de Hemodiálisis y Suministro de Kits de Hemodiálisis; Equipamiento, Mantenimiento Preventivo y Correctivo de Equipos para las Unidades Existentes y Futuras; así como Diseño, Construcción y Habilitación de Unidades de Hemodiálisis de la Caja de Seguro Social, por un Período de 60 Meses”

Categoría: I  
Provincia: Panamá Oeste  
Distrito: La Chorrera  
Corregimiento: Barrio Colón

Técnico Evaluador solicitante: Juan Abrego  
Dirección Regional de: Panamá Oeste

**Observaciones (hallazgos o información que se debe aclarar):**

En respuesta a la solicitud del día 03 de junio de 2025, vía correo electrónico, donde se solicita generar una cartografía que permita determinar la ubicación del proyecto de Estudio de Impacto Ambiental, categoría I, denominado **Servicio de Hemodiálisis y Suministro de Kits de Hemodiálisis; Equipamiento, Mantenimiento Preventivo y Correctivo de Equipos para las Unidades Existentes y Futuras; así como Diseño, Construcción y Habilitación de Unidades de Hemodiálisis de la Caja de Seguro Social, por un Período de 60 Meses**, le informamos lo siguiente:

Con los datos proporcionados se generó un (1) polígono con una superficie (0ha+2,970.65 m<sup>2</sup>), el mismo se ubica fuera de los límites del Sistema Nacional de Áreas Protegidas (SINAP) y de la Ley 44 - Ampliación de la Cuenca Hidrográfica del Canal de Panamá.

De acuerdo con la Cobertura Boscosa y Uso del Suelo, año 2021, se ubica en la categoría de “Área poblada 100%” y según la Capacidad Agrológica, se ubica en el tipo: IV – 100% (Arable, muy severas limitaciones en la selección de plantas, requiere un manejo muy cuidadoso o ambas cosas).

Técnica responsable: Yenia López  
Fecha de respuesta: Panamá, 05 de junio de 2025

Adj: Mapa  
DEFP/aodgc/yl

CC: Departamento de Geomática.



PROVINCIA DE PANAMÁ OESTE, DISTRITO DE LA CHORRERA, CORREGIMIENTO DE BARRIO COLÓN - VERIFICACIÓN DE COORDENADAS DEL PROYECTO CATEGORÍA I "SERVICIO DE HEMODIÁLISIS Y SUMINISTRO DE KITS DE HEMODIÁLISIS; EQUIPAMIENTO, MANTENIMIENTO PREVENTIVO Y CORRECTIVO DE EQUIPOS PARA LAS UNIDADES EXISTENTES Y FUTURAS; ASÍ COMO DISEÑO, CONSTRUCCIÓN Y HABILITACIÓN DE UNIDADES DE HEMODIÁLISIS DE LA CAJA DE SEGURO SOCIAL, POR UN PERÍODO DE 60 MESES"

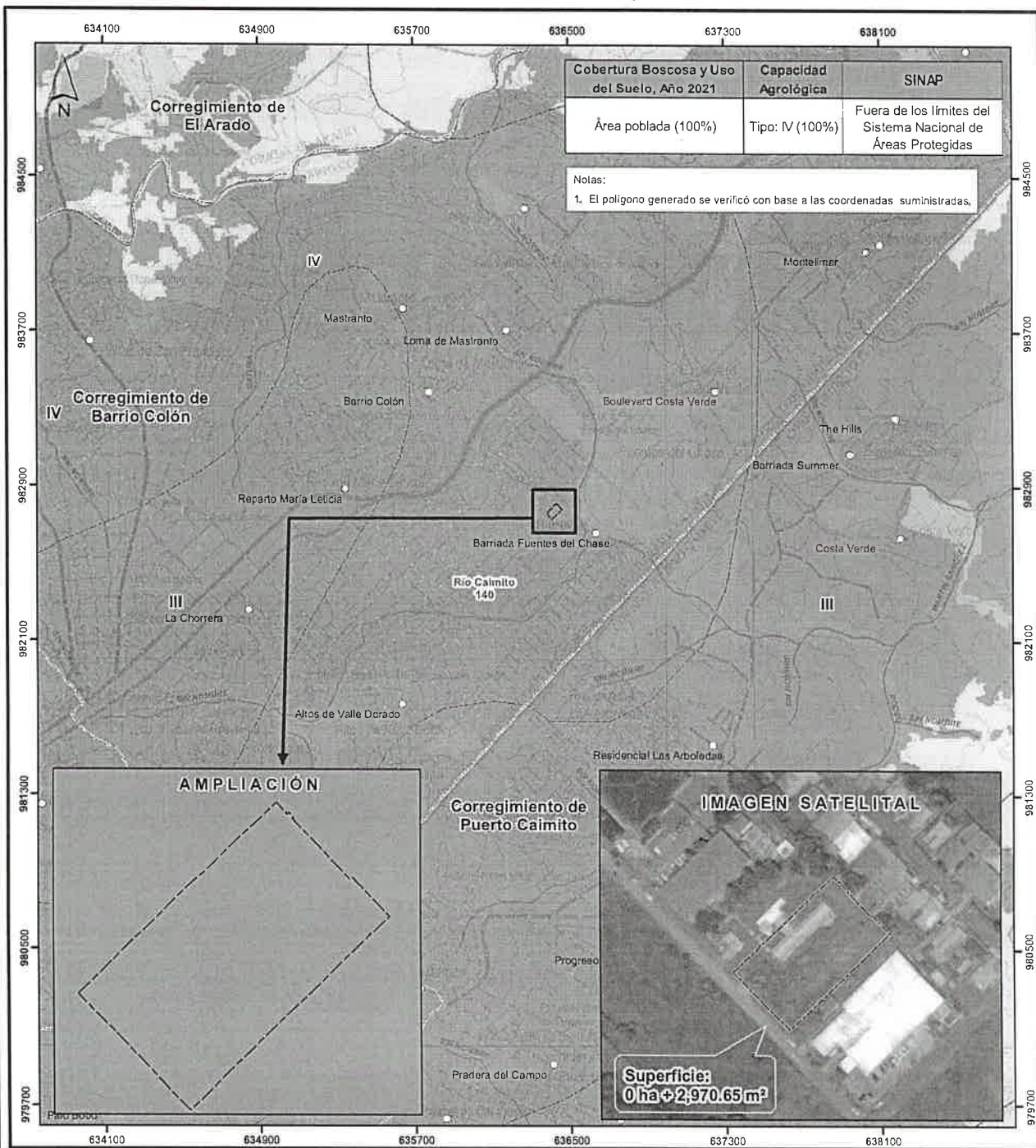

**LEYENDA**

**Cobertura Boscosa y Uso del Suelo, año 2021**

- Bosque latifoliado mixto secundario
- Rasstrojo y vegetación arbustiva
- Pasto
- Superficie de agua
- Área poblada
- Infraestructura

**Capacidad Agrológica**

IV Arable, muy severas limitaciones en la selección de plantas, requiere un manejo muy cuidadoso o ambas cosas

**Localización Nacional**

**Sistema de Referencia Espacial:**  
Sistema Geodésico Mundial de 1984  
Proyección Universal Transversal de Mercator  
Zona 17 Norte

**Ministerio de Ambiente**  
Dirección de Información Ambiental  
Departamento de Geomática

**Fuentes:**  
• Instituto Nacional de Estadística y Censo  
• Ministerio de Ambiente  
• Imagen ESRI  
• Solicitud DRPO-IF-059-2025 - Cat I



MINISTERIO DE AMBIENTE  
DIRECCIÓN REGIONAL DE PANAMÁ OESTE  
SECCIÓN DE EVALUACIÓN DE IMPACTO AMBIENTAL

LISTA DE ASISTENCIA

**Proyecto:** SERVICIO DE HEMODIÁLISIS Y SUMINISTRO DE KITS DE HEMODIÁLISIS; EQUIPAMIENTO, MANTENIMIENTO PREVENTIVO Y CORRECTIVO DE EQUIPOS PARA LAS UNIDADES EXISTENTES Y FUTURAS; ASÍ COMO DISEÑO, CONSTRUCCIÓN Y HABILITACIÓN DE UNIDADES DE HEMODIÁLISIS DE LA CAJA DE SEGURO SOCIAL, POR UN PERÍODO DE 60 MESES.



**Promotor:** CAJA DE SEGURO SOCIAL.

LISTADO DE PARTICIPANTE A LA INSPECCIÓN TÉCNICA

**Fecha:** 09 junio 2025

**Hora inicial:** 9:04 a.m

**Hora final:** 9:17 a.m

	Nombre	Institución/Empresa	Correo electrónico	Teléfono	Firma
1	Dagoberto Gonzalez	Consolto	rigor2109@gmail.com	6932-4604	
2	Felipe Garcia	consolido	hgarci@riga.com	68342314	
3	San Diego	micombiata-siste	gabriel@micombiata.com	300-0855	
4					

**Observaciones:**