

12. LISTA DE PROFESIONALES QUE PARTICIPARON EN LA ELABORACIÓN DEL ESTUDIO DE IMPACTO AMBIENTAL (S), FIRMA(S), RESPONSABILIDADES.

12.1. Firma notariada de los consultores

12.2. Número de registro de consultores

| Nombre / Registro | Registro | Cargo |
|--|--|---|
| Luis Carlos Rodríguez  IRC-069-2007/Act.2017 | Ingeniero Ambiental | Coordinación General Análisis de impactos, Plan de Manejo Ambiental, percepción ciudadana. |
| Gladys Barrios Vargas  IRC-070-2007/Act.2017 | Ingeniero Ambiental | Línea Base, análisis de impactos, redacción y edición. |
| Luis Xavier Suira Sánchez  Cédula: 4-758-1380 | Licenciado Seguridad y Salud Ocupacional | Personal de apoyo. |

Yo, LIC. RAUL IVÁN CASTILLO SANJUR,
Notario Público Décimo del Circuito de Panamá,
con Cédula No. 4-187-725

CERTIFICO:

Que dada la certeza de la identidad de la (s) personas (s) que firma (firmaron) el presente documento, su (s) firma (s) es (son) auténtica (s) (Art. 1736 C.C. Art. 835 C.I.) En virtud de Identificación que se me presentó.

Panamá

Testigos

Testigos

LIC. RAUL IVÁN CASTILLO SANJUR
Notario Público Décimo

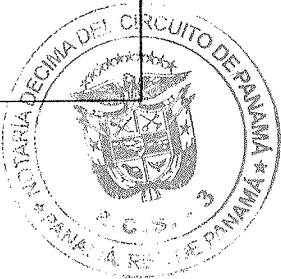

FORMULARIO DE PARTICIPACIÓN CIUDADANA

"DISEÑO, CONSTRUCCIÓN, REMODELACIÓN DEL CENTRO DE EDUCACION BASICA GENERAL España, ESCUELA RUBEN DARIO CARLES, UBICADOS EN EL CORREGIMIENTO DE NATA DE LOS CABALLEROS, DISTRITO DE NATA, PROVINCIA DE COCLE, REPUBLICA DE PANAMÁ". Específicamente en la Escuela RUBEN DARIO CARLES.

FECHA: 25 / 10 / 18 Localidad: DEMONUMÉ

NOMBRE: DANIÚN ORTEGA CEDULA: 2-709-2209

1- SEXO: Masculino ☒ Femenino ☐

2- EDAD: 18 – 27 ☐ 38 – 47 ☒ 58 y más ☐
28 – 37 ☐ 48 – 57 ☐

3- ESTADO CIVIL: Soltero/a: ☐ Casado/a: ☐ Unido/a: ☒
Divorciado/a ☐ Viudo/a: ☐

4- NIVEL ESCOLAR MAXIMO: PRIMARIA ☐ SECUNDARIA ☒
UNIVERSIDAD ☐ OTRA ☐

5- ¿QUÉ TIPO DE TRABAJO REALIZA?

INDEPENDIENTE ☒ COMERCIO/ INDUSTRIA DESEMPLEADO ☐
EMPLEADO PUBLICO ☐ INGENIERIA/ CONSTRUCCION ☐ OTROS ☐

6- ¿TIENE USTED CONOCIMIENTO SOBRE LA CONSTRUCCIÓN DEL PROYECTO?

SI ☒ ¿Cómo se enteró?: REUNIÓN EN LA ESCUELA
NO ☐ (describir el proyecto):

7- ¿CREE USTED QUE LA CONSTRUCCIÓN DE ESTAS FACILIDADES BENEFICIARÁ A LA COMUNIDAD?

SI ☒ MUCHO ☐ POCO ☐ NO ☐ NO SABE ☐

8- ¿CREE USTED QUE ESTA OBRA FAVORECE LA ECONOMÍA DEL CORREGIMIENTO?

SI ☒ MUCHO ☐ POCO ☐ NO ☐ NO SABE ☐

9- ¿CREE USTED QUE LAS OBRAS DE CONSTRUCCIÓN Y OPERACIÓN DE ESTE PROYECTO CONTRIBUIRÁ A CREAR EMPLEOS?

SI ☒ MUCHO ☐ POCO ☐ NO ☐ NO SABE ☐

10- ¿CREE USTED QUE LAS OBRAS DE CONSTRUCCIÓN Y OPERACIÓN DEL PROYECTO PERJUDICARÁN A LOS MORADORES?

BENEFICIARAN ☒ PERJUDICARAN ☐ NO AFECTARAN ☐
MUCHO ☐ POCO ☐ NO SABE ☐

11- ¿CREE USTED QUE ESTE PROYECTO AFECTARÁ EN ALGO LOS RECURSOS NATURALES DE LA ZONA? DE SER (SI), SU RESPUESTA EXPLIQUE PORQUE

NO ☒ SI ☐: PORQUE?

FORMULARIO DE PARTICIPACIÓN CIUDADANA

"DISEÑO, CONSTRUCCIÓN, REMODELACIÓN DEL CENTRO DE EDUCACION BASICA GENERAL España, ESCUELA RUBEN DARIO CARLES, UBICADOS EN EL CORREGIMIENTO DE NATA DE LOS CABALLEROS, DISTRITO DE NATA, PROVINCIA DE COCLE, REPUBLICA DE PANAMÁ". Específicamente en la Escuela RUBEN DARIO CARLES.

FECHA: 25 / 10 / 18 Localidad: Penonomé

NOMBRE: Elio Ovale CEDULA: 2-706-1153

1- SEXO: Masculino ☒ Femenino ☐

2- EDAD: 18 – 27 ☐ 38 – 47 ☒ 58 y más ☐
28 – 37 ☐ 48 – 57 ☐

3- ESTADO CIVIL: Soltero/a: ☐ Casado/a: ☒ Unido/a: ☐
Divorciado/a ☐ Viudo/a: ☐

4- NIVEL ESCOLAR MAXIMO: PRIMARIA ☐ SECUNDARIA ☐
UNIVERSIDAD ☒ OTRA ☐

5- ¿QUÉ TIPO DE TRABAJO REALIZA?

INDEPENDIENTE ☐ COMERCIO/ INDUSTRIA ☐ DESEMPLEADO ☐
EMPLEADO PUBLICO ☒ INGENIERIA/ CONSTRUCCION ☐ OTROS ☐

6-¿TIENE USTED CONOCIMIENTO SOBRE LA CONSTRUCCIÓN DEL PROYECTO?

SI ☐ ¿Cómo se enteró?: NA
NO ☒ (describir el proyecto):

7- ¿CREE USTED QUE LA CONSTRUCCIÓN DE ESTAS FACILIDADES BENEFICIARÁ A LA COMUNIDAD?

SI ☒ MUCHO ☐ POCO ☐ NO ☐ NO SABE ☐

8- ¿CREE USTED QUE ESTA OBRA FAVORECE LA ECONOMÍA DEL CORREGIMIENTO?

SI ☒ MUCHO ☐ POCO ☐ NO ☐ NO SABE ☐

9- ¿CREE USTED QUE LAS OBRAS DE CONSTRUCCIÓN Y OPERACIÓN DE ESTE PROYECTO CONTRIBUIRÁ A CREAR EMPLEOS?

SI ☒ MUCHO ☐ POCO ☐ NO ☐ NO SABE ☐

10- ¿CREE USTED QUE LAS OBRAS DE CONSTRUCCIÓN Y OPERACIÓN DEL PROYECTO PERJUDICARÁN A LOS MORADORES?

BENEFICIARAN ☒ PERJUDICARAN ☐ NO AFECTARAN ☐
MUCHO ☐ POCO ☐ NO SABE ☐

11- ¿CREE USTED QUE ESTE PROYECTO AFECTARÁ EN ALGO LOS RECURSOS NATURALES DE LA ZONA? DE SER (SI), SU RESPUESTA EXPLIQUE PORQUE

NO ☒ SI ☐: PORQUE:

23
P

FORMULARIO DE PARTICIPACIÓN CIUDADANA

"DISEÑO, CONSTRUCCIÓN, REMODELACIÓN DEL CENTRO DE EDUCACION BASICA GENERAL España, ESCUELA RUBEN DARIO CARLES, UBICADOS EN EL CORREGIMIENTO DE NATA DE LOS CABALLEROS, DISTRITO DE NATA, PROVINCIA DE COCLE, REPUBLICA DE PANAMÁ". Específicamente en la Escuela RUBEN DARIO CARLES.

FECHA: 25 / 10 / 18 Localidad: DENONOMÉ

NOMBRE: Carlos Moreno CEDULA: 2- 98- 308

1- SEXO: Masculino ☒ Femenino ☐

2- EDAD: 18 - 27 ☐ 38 - 47 ☒ 58 y más ☐
28 - 37 ☐ 48 - 57 ☐

3- ESTADO CIVIL: Soltero/a: ☐ Casado/a: ☒ Unido/a: ☐
Divorciado/a ☐ Viudo/a: ☐

4- NIVEL ESCOLAR MAXIMO: PRIMARIA ☐ SECUNDARIA ☐
UNIVERSIDAD ☒ OTRA ☐

5- ¿QUÉ TIPO DE TRABAJO REALIZA?

INDEPENDIENTE ☐ COMERCIO/ INDUSTRIA ☐ DESEMPLEADO ☐
EMPLEADO PUBLICO ☒ INGENIERIA/ CONSTRUCCION ☐ OTROS ☐

6-¿TIENE USTED CONOCIMIENTO SOBRE LA CONSTRUCCIÓN DEL PROYECTO?

SI ☒ ¿Cómo se enteró?: De unión en la escuela
NO ☐ (describir el proyecto):

7- ¿CREE USTED QUE LA CONSTRUCCIÓN DE ESTAS FACILIDADES BENEFICIARÁ A LA COMUNIDAD?

SI ☒ MUCHO ☐ POCO ☐ NO ☐ NO SABE ☐

8- ¿CREE USTED QUE ESTA OBRA FAVORECE LA ECONOMÍA DEL CORREGIMIENTO?

SI ☒ MUCHO ☐ POCO ☐ NO ☐ NO SABE ☐

9- ¿CREE USTED QUE LAS OBRAS DE CONSTRUCCIÓN Y OPERACIÓN DE ESTE PROYECTO CONTRIBUIRÁ A CREAR EMPLEOS?

SI ☒ MUCHO ☐ POCO ☐ NO ☐ NO SABE ☐

10- ¿CREE USTED QUE LAS OBRAS DE CONSTRUCCIÓN Y OPERACIÓN DEL PROYECTO PERJUDICARÁN A LOS MORADORES?

BENEFICIARAN ☒ PERJUDICARAN ☐ NO AFECTARAN ☐
MUCHO ☐ POCO ☐ NO SABE ☐

11- ¿CREE USTED QUE ESTE PROYECTO AFECTARÁ EN ALGO LOS RECURSOS NATURALES DE LA ZONA? DE SER (SI), SU RESPUESTA EXPLIQUE PORQUE

NO ☒ SI ☐: PORQUE ☐

FORMULARIO DE PARTICIPACIÓN CIUDADANA

"DISEÑO, CONSTRUCCIÓN, REMODELACIÓN DEL CENTRO DE EDUCACION BASICA GENERAL España, ESCUELA RUBEN DARIO CARLES, UBICADOS EN EL CORREGIMIENTO DE NATA DE LOS CABALLEROS, DISTRITO DE NATA, PROVINCIA DE COCLE, REPUBLICA DE PANAMÁ". Específicamente en la Escuela RUBEN DARIO CARLES.

FECHA: 25 / 10 / 18

Localidad: Penonomé

NOMBRE: YON DULGADO

CEDULA: 2-707-1001

1- SEXO: Masculino ☒ Femenino ☐

2- EDAD: 18 - 27 ☐ 38 - 47 ☐ 58 y más ☐
28 - 37 ☐ 48 - 57 ☒

3- ESTADO CIVIL: Soltero/a: ☒ Casado/a: ☐ Unido/a: ☐
Divorciado/a ☐ Viudo/a: ☐

4- NIVEL ESCOLAR MAXIMO: PRIMARIA ☐ SECUNDARIA ☐
UNIVERSIDAD ☒ OTRA ☐

5- ¿QUÉ TIPO DE TRABAJO REALIZA?

INDEPENDIENTE ☐ COMERCIO/ INDUSTRIA ☐ DESEMPLEADO ☐
EMPLEADO PUBLICO ☒ INGENIERIA/ CONSTRUCCION ☐ OTROS ☐

6- ¿TIENE USTED CONOCIMIENTO SOBRE LA CONSTRUCCIÓN DEL PROYECTO?

SI ☒ ¿Cómo se enteró?: REUNION EN LA ESCUELA
NO ☐ (describir el proyecto):

7- ¿CREE USTED QUE LA CONSTRUCCIÓN DE ESTAS FACILIDADES BENEFICIARÁ A LA COMUNIDAD?

SI ☒ MUCHO ☐ POCO ☐ NO ☐ NO SABE ☐

8- ¿CREE USTED QUE ESTA OBRA FAVORECE LA ECONOMÍA DEL CORREGIMIENTO?

SI ☒ MUCHO ☐ POCO ☐ NO ☐ NO SABE ☐

9- ¿CREE USTED QUE LAS OBRAS DE CONSTRUCCIÓN Y OPERACIÓN DE ESTE PROYECTO CONTRIBUIRÁ A CREAR EMPLEOS?

SI ☒ MUCHO ☐ POCO ☐ NO ☐ NO SABE ☐

10- ¿CREE USTED QUE LAS OBRAS DE CONSTRUCCIÓN Y OPERACIÓN DEL PROYECTO PERJUDICARÁN A LOS MORADORES?

BENEFICIARAN ☒ PERJUDICARAN ☐ NO AFECTARAN ☐
MUCHO ☐ POCO ☐ NO SABE ☐

11- ¿CREE USTED QUE ESTE PROYECTO AFECTARÁ EN ALGO LOS RECURSOS NATURALES DE LA ZONA? DE SER (SI), SU RESPUESTA EXPLIQUE PORQUE

NO ☒ SI ☐: PORQUE: _____

25/10/18

FORMULARIO DE PARTICIPACIÓN CIUDADANA

"DISEÑO, CONSTRUCCIÓN, REMODELACIÓN DEL CENTRO DE EDUCACION BASICA GENERAL España, ESCUELA RUBEN DARIO CARLES, UBICADOS EN EL CORREGIMIENTO DE NATA DE LOS CABALLEROS, DISTRITO DE NATA, PROVINCIA DE COCLE, REPUBLICA DE PANAMÁ". Específicamente en la Escuela RUBEN DARIO CARLES.

FECHA: 25 / 10 / 18 Localidad: Denononú

NOMBRE: Walter Mendo CEDULA: 2-702-2281

1- SEXO: Masculino ☒ Femenino ☐

2- EDAD: 18 - 27 ☐ 38 - 47 ☒ 58 y más ☐
28 - 37 ☐ 48 - 57 ☐

3- ESTADO CIVIL: Soltero/a: ☐ Casado/a: ☐ Unido/a: ☒
Divorciado/a ☐ Viudo/a: ☐

4- NIVEL ESCOLAR MAXIMO: PRIMARIA ☐ SECUNDARIA ☐
UNIVERSIDAD ☒ OTRA ☐

5- ¿QUÉ TIPO DE TRABAJO REALIZA?

INDEPENDIENTE ☐ COMERCIO/ INDUSTRIA ☐ DESEMPLEADO ☐
EMPLEADO PUBLICO ☐ INGENIERIA/ CONSTRUCCION ☐ OTROS ☐

6-¿TIENE USTED CONOCIMIENTO SOBRE LA CONSTRUCCIÓN DEL PROYECTO?

SI ☒ ¿Cómo se enteró?: A través de la dirección del plantel
NO ☐ (describir el proyecto):

7- ¿CREE USTED QUE LA CONSTRUCCIÓN DE ESTAS FACILIDADES BENEFICIARÁ A LA COMUNIDAD?

SI ☒ MUCHO ☐ POCO ☐ NO ☐ NO SABE ☐

8- ¿CREE USTED QUE ESTA OBRA FAVORECE LA ECONOMÍA DEL CORREGIMIENTO?

SI ☒ MUCHO ☐ POCO ☐ NO ☐ NO SABE ☐

9- ¿CREE USTED QUE LAS OBRAS DE CONSTRUCCIÓN Y OPERACIÓN DE ESTE PROYECTO CONTRIBUIRÁ A CREAR EMPLEOS?

SI ☒ MUCHO ☐ POCO ☐ NO ☐ NO SABE ☐

10- ¿CREE USTED QUE LAS OBRAS DE CONSTRUCCIÓN Y OPERACIÓN DEL PROYECTO PERJUDICARÁN A LOS MORADORES?

BENEFICIARAN ☒ PERJUDICARAN ☐ NO AFECTARAN ☐
MUCHO ☐ POCO ☐ NO SABE ☐

11- ¿CREE USTED QUE ESTE PROYECTO AFECTARÁ EN ALGO LOS RECURSOS NATURALES DE LA ZONA? DE SER (SI), SU RESPUESTA EXPLIQUE PORQUE

NO ☒ SI ☐: PORQUE:

FORMULARIO DE PARTICIPACIÓN CIUDADANA

"DISEÑO, CONSTRUCCIÓN, REMODELACIÓN DEL CENTRO DE EDUCACION BASICA GENERAL España, ESCUELA RUBEN DARIO CARLES, UBICADOS EN EL CORREGIMIENTO DE NATA DE LOS CABALLEROS, DISTRITO DE NATA, PROVINCIA DE COCLE, REPUBLICA DE PANAMÁ". Específicamente en la Escuela RUBEN DARIO CARLES.

FECHA: 25 / 10 / 199

Localidad: PLENO NO ME

NOMBRE: FARMACIA DE VANGAJ

CEDULA: 2-99-1480

1- SEXO: Masculino ☐ Femenino ☒

2- EDAD: 18 - 27 ☐ 38 - 47 ☐ 58 y más ☐
28 - 37 ☐ 48 - 57 ☒

3- ESTADO CIVIL: Soltero/a: ☐ Casado/a: ☒ Unido/a: ☐
Divorciado/a ☐ Viudo/a: ☐

4- NIVEL ESCOLAR MAXIMO: PRIMARIA ☒ SECUNDARIA ☐
UNIVERSIDAD ☐ OTRA ☐

5- ¿QUÉ TIPO DE TRABAJO REALIZA?

INDEPENDIENTE ☐ COMERCIO/ INDUSTRIA ☐ DESEMPLEADO ☐
EMPLEADO PUBLICO ☐ INGENIERIA/ CONSTRUCCION ☐ OTROS ☐

6- ¿TIENE USTED CONOCIMIENTO SOBRE LA CONSTRUCCIÓN DEL PROYECTO?

SI ☐ ¿Cómo se enteró?:
NO ☒ (describir el proyecto):

7- ¿CREE USTED QUE LA CONSTRUCCIÓN DE ESTAS FACILIDADES BENEFICIARÁ A LA COMUNIDAD?

SI ☒ MUCHO ☐ POCO ☐ NO ☐ NO SABE ☐

8- ¿CREE USTED QUE ESTA OBRA FAVORECE LA ECONOMÍA DEL CORREGIMIENTO?

SI ☐ MUCHO ☐ POCO ☐ NO ☐ NO SABE ☐

9- ¿CREE USTED QUE LAS OBRAS DE CONSTRUCCIÓN Y OPERACIÓN DE ESTE PROYECTO CONTRIBUIRÁ A CREAR EMPLEOS?

SI ☒ MUCHO ☐ POCO ☐ NO ☐ NO SABE ☐

10- ¿CREE USTED QUE LAS OBRAS DE CONSTRUCCIÓN Y OPERACIÓN DEL PROYECTO PERJUDICARÁN A LOS MORADORES?

BENEFICIARAN ☒ PERJUDICARAN ☐ NO AFECTARAN ☐
MUCHO ☐ POCO ☐ NO SABE ☐

11- ¿CREE USTED QUE ESTE PROYECTO AFECTARÁ EN ALGO LOS RECURSOS NATURALES DE LA ZONA? DE SER (SI), SU RESPUESTA EXPLIQUE PORQUE

NO ☒ SI ☐ : PORQUE:

FORMULARIO DE PARTICIPACIÓN CIUDADANA

"DISEÑO, CONSTRUCCIÓN, REMODELACIÓN DEL CENTRO DE EDUCACION BASICA GENERAL España, ESCUELA RUBEN DARIO CARLES, UBICADOS EN EL CORREGIMIENTO DE NATA DE LOS CABALLEROS, DISTRITO DE NATA, PROVINCIA DE COCLE, REPUBLICA DE PANAMÁ". Específicamente en la Escuela RUBEN DARIO CARLES.

FECHA: 25 / 10 / 19

Localidad: DINOMOMI

NOMBRE: Ornelis Hernández

CEDULA: 2-704-1375

1- SEXO: Masculino ☒ Femenino ☐

2- EDAD: 18 - 27 ☐ 38 - 47 ☐ 58 y más ☐
28 - 37 ☒ 48 - 57 ☐

3- ESTADO CIVIL: Soltero/a: ☐ Casado/a: ☐ Unido/a: ☒
Divorciado/a ☐ Viudo/a: ☐

4- NIVEL ESCOLAR MAXIMO: PRIMARIA ☐ SECUNDARIA ☐
UNIVERSIDAD ☐ OTRA ☐

5- ¿QUÉ TIPO DE TRABAJO REALIZA?

INDEPENDIENTE ☐ COMERCIO/ INDUSTRIA ☐ DESEMPLEADO ☐
EMPLEADO PUBLICO ☒ INGENIERIA/ CONSTRUCCION ☐ OTROS ☐

6- ¿TIENE USTED CONOCIMIENTO SOBRE LA CONSTRUCCIÓN DEL PROYECTO?

SI ☐ ¿Cómo se enteró?: _____
NO ☒ (describir el proyecto): _____

7- ¿CREE USTED QUE LA CONSTRUCCIÓN DE ESTAS FACILIDADES BENEFICIARÁ A LA COMUNIDAD?

SI ☒ MUCHO ☐ POCO ☐ NO ☐ NO SABE ☐

8- ¿CREE USTED QUE ESTA OBRA FAVORECE LA ECONOMÍA DEL CORREGIMIENTO?

SI ☒ MUCHO ☐ POCO ☐ NO ☐ NO SABE ☐

9- ¿CREE USTED QUE LAS OBRAS DE CONSTRUCCIÓN Y OPERACIÓN DE ESTE PROYECTO CONTRIBUIRÁ A CREAR EMPLEOS?

SI ☒ MUCHO ☐ POCO ☐ NO ☐ NO SABE ☐

10- ¿CREE USTED QUE LAS OBRAS DE CONSTRUCCIÓN Y OPERACIÓN DEL PROYECTO PERJUDICARÁN A LOS MORADORES?

BENEFICIARAN ☒ PERJUDICARAN ☐ NO AFECTARAN ☐
MUCHO ☐ POCO ☐ NO SABE ☐

11- ¿CREE USTED QUE ESTE PROYECTO AFECTARÁ EN ALGO LOS RECURSOS NATURALES DE LA ZONA? DE SER (SI), SU RESPUESTA EXPLIQUE PORQUE

NO ☒ SI ☐ : PORQUE? _____

FORMULARIO DE PARTICIPACIÓN CIUDADANA

"DISEÑO, CONSTRUCCIÓN, REMODELACIÓN DEL CENTRO DE EDUCACION BASICA GENERAL España, ESCUELA RUBEN DARIO CARLES, UBICADOS EN EL CORREGIMIENTO DE NATA DE LOS CABALLEROS, DISTRITO DE NATA, PROVINCIA DE COCLE, REPUBLICA DE PANAMÁ". Específicamente en la Escuela RUBEN DARIO CARLES.

FECHA: 25 / 10 / 12

Localidad: PENONOME

NOMBRE: MICHEL SAEN

CEDULA: 2-717-1660

1- SEXO: Masculino ☐ Femenino ☒

2- EDAD: 18 - 27 ☐ 38 - 47 ☐ 58 y más ☐
28 - 37 ☒ 48 - 57 ☐

3- ESTADO CIVIL: Soltero/a: ☐ Casado/a: ☐ Unido/a: ☐
Divorciado/a ☐ Viudo/a: ☐

4- NIVEL ESCOLAR MAXIMO: PRIMARIA ☐ SECUNDARIA ☐
UNIVERSIDAD ☒ OTRA ☐

5- ¿QUÉ TIPO DE TRABAJO REALIZA?

INDEPENDIENTE ☐ COMERCIO/ INDUSTRIA ☐ DESEMPLEADO ☐
EMPLEADO PUBLICO ☒ INGENIERIA/ CONSTRUCCION ☐ OTROS ☐

6-¿TIENE USTED CONOCIMIENTO SOBRE LA CONSTRUCCIÓN DEL PROYECTO?

SI ☒ ¿Cómo se enteró?: Por medio de comunicado de la Administración
NO ☐ (describir el proyecto):

7- ¿CREE USTED QUE LA CONSTRUCCIÓN DE ESTAS FACILIDADES BENEFICIARÁ A LA COMUNIDAD?

SI ☒ MUCHO ☐ POCO ☐ NO ☐ NO SABE ☐

8- ¿CREE USTED QUE ESTA OBRA FAVORECE LA ECONOMÍA DEL CORREGIMIENTO?

SI ☒ MUCHO ☐ POCO ☐ NO ☐ NO SABE ☐

9- ¿CREE USTED QUE LAS OBRAS DE CONSTRUCCIÓN Y OPERACIÓN DE ESTE PROYECTO CONTRIBUIRÁ A CREAR EMPLEOS?

SI ☒ MUCHO ☐ POCO ☐ NO ☐ NO SABE ☐

10- ¿CREE USTED QUE LAS OBRAS DE CONSTRUCCIÓN Y OPERACIÓN DEL PROYECTO PERJUDICARÁN A LOS MORADORES?

BENEFICIARAN ☒ PERJUDICARAN ☐ NO AFECTARAN ☐
MUCHO ☐ POCO ☐ NO SABE ☐

11- ¿CREE USTED QUE ESTE PROYECTO AFECTARÁ EN ALGO LOS RECURSOS NATURALES DE LA ZONA? DE SER (SI), SU RESPUESTA EXPLIQUE PORQUE

NO ☒ SI ☐: PORQUE ☐

FORMULARIO DE PARTICIPACIÓN CIUDADANA

"DISEÑO, CONSTRUCCIÓN, REMODELACIÓN DEL CENTRO DE EDUCACION BASICA GENERAL España, ESCUELA RUBEN DARIO CARLES, UBICADOS EN EL CORREGIMIENTO DE NATA DE LOS CABALLEROS, DISTRITO DE NATA, PROVINCIA DE COCLE, REPUBLICA DE PANAMÁ". Específicamente en la Escuela RUBEN DARIO CARLES.

FECHA: 25 / 10 / 18 Localidad: Penonomé

NOMBRE: ESTHER HERNÁNDEZ CEDULA: 2-716-1234

1- SEXO: Masculino ☐ Femenino ☒

2- EDAD: 18 - 27 ☐ 38 - 47 ☐ 58 y más ☐
28 - 37 ☒ 48 - 57 ☐

3- ESTADO CIVIL: Soltero/a: ☐ Casado/a: ☐ Unido/a: ☐
Divorciado/a ☐ Viudo/a: ☐

4- NIVEL ESCOLAR MAXIMO: PRIMARIA ☐ SECUNDARIA ☐
UNIVERSIDAD ☒ OTRA ☐

5- ¿QUÉ TIPO DE TRABAJO REALIZA?

INDEPENDIENTE ☐ COMERCIO/ INDUSTRIA ☐ DESEMPLEADO ☐
EMPLEADO PUBLICO ☒ INGENIERIA/ CONSTRUCCION ☐ OTROS ☐

6-¿TIENE USTED CONOCIMIENTO SOBRE LA CONSTRUCCIÓN DEL PROYECTO?

SI ☒ ¿Cómo se enteró?: Dirección
NO ☐ (describir el proyecto):

7- ¿CREE USTED QUE LA CONSTRUCCIÓN DE ESTAS FACILIDADES BENEFICIARÁ A LA COMUNIDAD?

SI ☒ MUCHO ☐ POCO ☐ NO ☐ NO SABE ☐

8- ¿CREE USTED QUE ESTA OBRA FAVORECE LA ECONOMÍA DEL CORREGIMIENTO?

SI ☒ MUCHO ☐ POCO ☐ NO ☐ NO SABE ☐

9- ¿CREE USTED QUE LAS OBRAS DE CONSTRUCCIÓN Y OPERACIÓN DE ESTE PROYECTO CONTRIBUIRÁ A CREAR EMPLEOS?

SI ☒ MUCHO ☐ POCO ☐ NO ☐ NO SABE ☐

10- ¿CREE USTED QUE LAS OBRAS DE CONSTRUCCIÓN Y OPERACIÓN DEL PROYECTO PERJUDICARÁN A LOS MORADORES?

BENEFICIARAN ☒ PERJUDICARAN ☐ NO AFECTARAN ☐
MUCHO ☐ POCO ☐ NO SABE ☐

11- ¿CREE USTED QUE ESTE PROYECTO AFECTARÁ EN ALGO LOS RECURSOS NATURALES DE LA ZONA? DE SER (SI), SU RESPUESTA EXPLIQUE PORQUE

NO ☒ SI ☐: PORQUE ☐

FORMULARIO DE PARTICIPACIÓN CIUDADANA

"DISEÑO, CONSTRUCCIÓN, REMODELACIÓN DEL CENTRO DE EDUCACION BASICA GENERAL España, ESCUELA RUBEN DARIO CARLES, UBICADOS EN EL CORREGIMIENTO DE NATA DE LOS CABALLEROS, DISTRITO DE NATA, PROVINCIA DE COCLE, REPUBLICA DE PANAMÁ". Específicamente en la Escuela RUBEN DARIO CARLES.

FECHA: 25 / 10 / 2005

Localidad: DENOMINACIÓN

NOMBRE: Cristina Linares

CEDULA: 2-705-1659

1- SEXO: Masculino ☐ Femenino ☒

2- EDAD: 18 - 27 ☐ 38 - 47 ☒ 58 y más ☐
28 - 37 ☐ 48 - 57 ☐

3- ESTADO CIVIL: Soltero/a: ☐ Casado/a: ☐ Unido/a: ☐
Divorciado/a ☐ Viudo/a: ☐

4- NIVEL ESCOLAR MAXIMO: PRIMARIA ☐ SECUNDARIA ☒
UNIVERSIDAD ☐ OTRA ☐

5- ¿QUÉ TIPO DE TRABAJO REALIZA?

INDEPENDIENTE ☐ COMERCIO/ INDUSTRIA ☐ DESEMPLEADO ☐
EMPLEADO PUBLICO ☒ INGENIERIA/ CONSTRUCCION ☐ OTROS ☐

6-¿TIENE USTED CONOCIMIENTO SOBRE LA CONSTRUCCIÓN DEL PROYECTO?

SI ☐ ¿Cómo se enteró?: _____
NO ☒ (describir el proyecto): _____

7- ¿CREE USTED QUE LA CONSTRUCCIÓN DE ESTAS FACILIDADES BENEFICIARÁ A LA COMUNIDAD?

SI ☒ MUCHO ☐ POCO ☐ NO ☐ NO SABE ☐

8- ¿CREE USTED QUE ESTA OBRA FAVORECE LA ECONOMÍA DEL CORREGIMIENTO?

SI ☒ MUCHO ☐ POCO ☐ NO ☐ NO SABE ☐

9- ¿CREE USTED QUE LAS OBRAS DE CONSTRUCCIÓN Y OPERACIÓN DE ESTE PROYECTO CONTRIBUIRÁ A CREAR EMPLEOS?

SI ☒ MUCHO ☐ POCO ☐ NO ☐ NO SABE ☐

10- ¿CREE USTED QUE LAS OBRAS DE CONSTRUCCIÓN Y OPERACIÓN DEL PROYECTO PERJUDICARÁN A LOS MORADORES?

BENEFICIARAN ☒ PERJUDICARAN ☐ NO AFECTARAN ☐
MUCHO ☐ POCO ☐ NO SABE ☐

11- ¿CREE USTED QUE ESTE PROYECTO AFECTARÁ EN ALGO LOS RECURSOS NATURALES DE LA ZONA? DE SER (SI), SU RESPUESTA EXPLIQUE PORQUE

NO ☐ SI ☒ PORQUE? Tala árboles

34
VS

MINISTERIO DE AMBIENTE
DIRECCIÓN REGIONAL DE COCLÉ
ÁREA DE PROTECCIÓN AMBIENTAL
EVALUACIÓN Y ORDENAMIENTO AMBIENTAL

DRCC-IT-ADM-387-18

| | |
|---------------|---|
| FECHA: | 20 DE DICIEMBRE DE 2018 |
| PROYECTO: | DISEÑO, CONSTRUCCIÓN Y REMODELACIÓN DEL CENTRO DE EDUCACIÓN BÁSICA GENERAL ESPAÑA, ESCUELA RUBÉN DARIO CARLES, UBICADOS EN EL CORREGIMIENTO DE NATÁ, DISTRITO DE NATÁ, EN LA PROVINCIA DE COCLÉ, REPUBLICA DE PANAMÁ, ESPECIFICAMENTE AL CENTRO EDUCATIVO RUBÉN DARIO CARLES. |
| PROMOTOR: | MINISTERIO DE EDUCACIÓN (MEDUCA). |
| CONSULTORES: | LUIS CARLOS RODRIGUEZ Y GLADYS BARRIOS VARGAS. |
| LOCALIZACIÓN: | EN EL CORREGIMIENTO DE PENONOMÉ CABECERA, DISTRITO DE PENONOMÉ, PROVINCIA DE COCLÉ. |

BREVE DESCRIPCIÓN DEL PROYECTO:

El proyecto consiste en remodelar, adecuar, construir nuevos espacios físicos y desarrollar planes de mantenimiento, para que los estudiantes y docentes cuenten con instalaciones dignas para una educación de calidad. En la realización de las actividades que se presentan a continuación: construcción de una nueva cocina comedor, demolición de las ventanas de bloques ornamentales tipo “R”, y desmonte ventanas malla expandida en parte del pabellón C, suministro e instalación de ventanas de persianas, suministro e instalación de verjas de seguridad, instalación de cielo raso de PVC en áreas exteriores (pasillos), construcción de una nueva aula de apoyo, la construcción de rampas para personas con necesidades especiales en todos los cambios de nivel en el piso de los pasillos, construcción de un nuevo depósito, la construcción de una estructura techada que cubra toda el área del Patio para saludo a la bandera y se comuniquen con el pasillo principal, instalación de un nuevo canal recolector de aguas con mayor capacidad de bajantes para el desalojo de las aguas. Se propone la construcción de un muro de Gaviones a todo lo largo del lindero del Centro Educativo. El proyecto se desarrollará dentro de la Finca N° 11768, Rollo N° 1640, Folio N° 146, propiedad del Municipio de Penonomé, ubicada en el corregimiento de Penonomé, distrito de Penonomé, Provincia de Coclé, República de Panamá, con una superficie de 3 Ha + 2551.564 m², aproximadamente. El área de construcción será de 3,134.786 m². Las coordenadas UTM, Datum WGS84 sobre las cuales se ubicará el proyecto son:

| Punto | E | N |
|-------|------------|------------|
| 1 | 571920.541 | 942706.751 |
| 2 | 571867.036 | 942737.646 |
| 3 | 571858.981 | 942739.830 |
| 4 | 571833.217 | 942757.635 |
| 5 | 571828.490 | 942759.667 |
| 6 | 571833.186 | 942776.100 |
| 7 | 571842.301 | 942773.037 |
| 8 | 571840.419 | 942768.601 |
| 9 | 571848.266 | 942763.416 |
| 10 | 571848.266 | 942769.700 |
| 11 | 571862.710 | 942766.792 |

RH/jq/ys
21 15

| | | |
|----|------------|------------|
| 12 | 571864.589 | 942765.733 |
| 13 | 571871.447 | 942762.063 |
| 14 | 571875.078 | 942761.336 |
| 15 | 571882.813 | 942761.044 |
| 16 | 571884.553 | 942758.727 |
| 17 | 571889.214 | 942757.724 |
| 18 | 571890.463 | 942758.560 |
| 19 | 571893.352 | 942758.158 |
| 20 | 571893.642 | 942756.695 |
| 21 | 571899.559 | 942752.195 |
| 22 | 571908.308 | 942749.471 |
| 23 | 571910.805 | 942749.516 |
| 24 | 571925.240 | 942751.275 |
| 25 | 571944.396 | 942753.296 |
| 26 | 571943.490 | 942751.574 |
| 27 | 571942.497 | 942749.425 |
| 28 | 571936.538 | 942737.230 |
| 29 | 571934.711 | 942733.655 |
| 30 | 571922.483 | 942710.399 |

CONCLUSIONES:

De acuerdo a la revisión del EsIA, durante la Fase de Admisión del proyecto, se concluye que el documento cumple con lo siguiente: **DISEÑO, CONSTRUCCIÓN Y REMODELACIÓN DEL CENTRO DE EDUCACIÓN BÁSICA GENERAL ESPAÑA, ESCUELA RUBÉN DARIO CARLES, UBICADOS EN EL CORREGIMIENTO DE NATÁ, DISTRITO DE NATÁ, EN LA PROVINCIA DE COCLÉ, REPUBLICA DE PANAMÁ, ESPECIFICAMENTE AL CENTRO EDUCATIVO RUBÉN DARIO CARLES.**

-El contenido de la solicitud de evaluación cumple con lo establecido en el artículo 38 del Decreto Ejecutivo 123 del 14 de agosto de 2009.

-Los documentos presentados, incluyendo el EsIA, cumplen con lo establecido en el artículo 39 del Decreto Ejecutivo 123 del 14 de agosto de 2009.

-Los consultores que firman el EsIA cumplen con lo establecido en el artículo 62 Decreto Ejecutivo 123 del 14 de agosto de 2009.

-El EsIA original y copia impresos cumplen con los contenidos mínimos según la categoría propuesta, establecidos en el artículo 26 del Decreto Ejecutivo 123 del 14 de agosto de 2009.

-El contenido del EsIA Digital (Cd) y copia concuerda con el EsIA impreso, incluyendo sus anexos.

-Las coordenadas presentadas en el EsIA coinciden con la ubicación regional del proyecto.

-La revisión del Estudio de Impacto Ambiental y documentos anexos cumple con los requisitos establecidos en los artículos 26, 38, 39 y 62 del Decreto Ejecutivo 123 del 14 de agosto de 2009 y el artículo 4, modificado por el artículo 7 del Decreto Ejecutivo 155 de 5 de agosto de 2011.

ENUNCIACIÓN DE LA LEGISLACIÓN APLICABLE:

Ley 41 de 1 de julio de 1998.

Ley 8 de 25 de marzo de 2015.

Decreto Ejecutivo No. 123 del 14 de agosto de 2009, modificado por el Decreto Ejecutivo No.155 de 5 de agosto de 2011.

34
YS

DEPARTAMENTO DE EVALUACIÓN Y ORDENAMIENTO AMBIENTAL:

Después de evaluar el estudio concluimos que el documento presentado cumple con los contenidos mínimos establecidos en el artículo 26 y lo establecido en los artículos 38, 39 y 62 del Decreto Ejecutivo No. 123 del 14 de agosto de 2009, modificado por el Decreto Ejecutivo No. 155 de 5 de agosto de 2011.

RECOMENDACIONES:

Se recomienda **ACEPTAR** la solicitud de evaluación del Estudio de Impacto Ambiental, Categoría I, del proyecto **DISEÑO, CONSTRUCCIÓN Y REMODELACIÓN DEL CENTRO DE EDUCACIÓN BÁSICA GENERAL ESPAÑA, ESCUELA RUBÉN DARIO CARLES, UBICADOS EN EL CORREGIMIENTO DE NATÁ, DISTRITO DE NATÁ, EN LA PROVINCIA DE COCLÉ, REPUBLICA DE PANAMÁ, ESPECIFICAMENTE AL CENTRO EDUCATIVO RUBÉN DARIO CARLES.** Promovido por la **MINISTERIO DE EDUCACIÓN (MEDUCA)** ya que a través de la revisión del Estudio de Impacto Ambiental se pudo constatar que el mismo cumple con los contenidos mínimos establecidos en el artículo 26 y lo establecido en los artículos 38,39 y 62 del Decreto Ejecutivo No.123 del 14 de agosto de 2009, modificado por el Decreto Ejecutivo No.155 de 5 de agosto de 2011.

MAGTER. YARIANIS SANTILLANA
MACÍAS
Evaluadora Ambiental
MiAMBIENTE-Coclé.



LICDO. JOSÉ QUIRÓS
Jefe de Evaluación y Ordenamiento
Ambiental
MiAMBIENTE-Coclé.



37
VS

REPÚBLICA DE PANAMÁ
MINISTERIO DE AMBIENTE (MiAMBIENTE)
DIRECCIÓN REGIONAL DE COCLÉ

PROVEIDO DRCC-ADM-112-18
De 28 de diciembre de 2018

El suscrito Director Regional de Coclé, Ministerio de Ambiente (MiAMBIENTE) en uso de sus facultades legales, y

C O N S I D E R A N D O:

Que **EL MINISTERIO DE EDUCACIÓN (MEDUCA)** cuyo representante legal es la señor **RICARDO ALBERTO PINZÓN ATENCIO**, portador del documento de identidad personal **8-227-949**; presentó el Estudio de Impacto Ambiental, categoría I, denominado proyecto **DISEÑO, CONSTRUCCIÓN Y REMODELACIÓN DEL CENTRO DE EDUCACIÓN BÁSICA GENERAL ESPAÑA, ESCUELA RUBÉN DARIO CARLES, UBICADOS EN EL CORREGIMIENTO DE NATÁ, DISTRITO DE NATÁ, EN LA PROVINCIA DE COCLÉ, REPUBLICA DE PANAMÁ, ESPECIFICAMENTE AL CENTRO EDUCATIVO RUBÉN DARIO CARLES** a desarrollarse en el corregimiento de Penonomé Cabecera, distrito de Penonomé, provincia de Coclé.

Que en cumplimiento de lo dispuesto en el artículo 23 de la Ley N° 41 del 1 de julio de 1998, el día 17 de diciembre de 2018, el promotor **MINISTERIO DE EDUCACIÓN (MEDUCA)** presentó el Estudio de Impacto Ambiental, Categoría I, elaborado bajo la responsabilidad de **LUIS CARLOS RODRIGUEZ Y GLADYS BARRIOS VARGAS.**, personas naturales debidamente inscritas en el Registro de Consultores Idóneos que lleva el Ministerio de Ambiente, mediante la Resolución respectivamente **IAR-069-2007 e IRC-070-2007**.

Que luego de revisado el Estudio de Impacto Ambiental, categoría I, del proyecto denominadoproyecto **DISEÑO, CONSTRUCCIÓN Y REMODELACIÓN DEL CENTRO DE EDUCACIÓN BÁSICA GENERAL ESPAÑA, ESCUELA RUBÉN DARIO CARLES, UBICADOS EN EL CORREGIMIENTO DE NATÁ, DISTRITO DE NATÁ, EN LA PROVINCIA DE COCLÉ, REPUBLICA DE PANAMÁ, ESPECIFICAMENTE AL CENTRO EDUCATIVO RUBÉN DARIO CARLES** se detectó que el mismo cumple con lo siguiente:

- El contenido de la solicitud de evaluación cumple con lo establecido en el artículo 38 del Decreto Ejecutivo 123 del 14 de agosto de 2009.
- Los documentos presentados, incluyendo el EsIA, cumplen con lo establecido en el artículo 39 del Decreto Ejecutivo 123 del 14 de agosto de 2009.
- Los consultores que firman el EsIA cumplen con lo establecido en el artículo 62 Decreto Ejecutivo 123 del 14 de agosto de 2009.
- El EsIA original y copia impresos cumplen con los contenidos mínimos según la categoría propuesta, establecidos en el artículo 26 del Decreto Ejecutivo 123 del 14 de agosto de 2009.
- El contenido del EsIA Digital (Cd) y copia concuerda con el EsIA impreso, incluyendo sus anexos.
- Las coordenadas presentadas en el EsIA coinciden con la ubicación regional del proyecto.
- La revisión del Estudio de Impacto Ambiental y documentos anexos cumple con los requisitos establecidos en los artículos 26, 38, 39 y 62 del Decreto Ejecutivo 123 del

14 de agosto de 2009 y el artículo 4, modificado por el artículo 7 del Decreto Ejecutivo 155 de 5 de agosto de 2011.

Que por lo anterior, el informe de revisión de la solicitud de evaluación de la Sección de Evaluación de Impacto Ambiental, con fecha del 20 de diciembre de 2018, visible en el expediente administrativo correspondiente, recomienda ADMITIR el Estudio de Impacto Ambiental, categoría I, del proyecto denominado proyecto **DISEÑO, CONSTRUCCIÓN Y REMODELACIÓN DEL CENTRO DE EDUCACIÓN BÁSICA GENERAL ESPAÑA, ESCUELA RUBÉN DARIO CARLES, UBICADOS EN EL CORREGIMIENTO DE NATÁ, DISTRITO DE NATÁ, EN LA PROVINCIA DE COCLÉ, REPUBLICA DE PANAMÁ, ESPECIFICAMENTE AL CENTRO EDUCATIVO RUBÉN DARIO CARLES** por considerar que el mismo, cumple con lo establecido en el Decreto Ejecutivo No. 123 de 14 de agosto de 2009; modificado por el Decreto Ejecutivo No. 155 de 05 de agosto de 2011, modificado por el Decreto Ejecutivo No. 975 de 23 de agosto de 2012.

Que dadas las consideraciones antes expuestas, el suscrito Director Regional de Coclé, Ministerio de Ambiente,

RESUELVE:

ARTÍCULO 1: ADMITIR la solicitud de evaluación del Estudio de Impacto Ambiental, categoría I, del proyecto **DISEÑO, CONSTRUCCIÓN Y REMODELACIÓN DEL CENTRO DE EDUCACIÓN BÁSICA GENERAL ESPAÑA, ESCUELA RUBÉN DARIO CARLES, UBICADOS EN EL CORREGIMIENTO DE NATÁ, DISTRITO DE NATÁ, EN LA PROVINCIA DE COCLÉ, REPUBLICA DE PANAMÁ, ESPECIFICAMENTE AL CENTRO EDUCATIVO RUBÉN DARIO CARLES**, presentado por el promotor **MINISTERIO DE EDUCACIÓN (MEDUCA)** para la ejecución del proyecto.

ARTÍCULO 2: ORDENAR el inicio del proceso de evaluación del Estudio de Impacto Ambiental correspondiente.

FUNDAMENTO DE DERECHO: Constitución Política de la República de Panamá; Ley 8 de 25 de marzo de 2015; Ley 41 de 1 de julio de 1998; Artículo 98 de la Ley No.38 de 2000; Decreto Ejecutivo No. 123 de 14 de agosto de 2009; modificado por el Decreto Ejecutivo No. 155 de 05 de agosto de 2011, modificado por el Decreto Ejecutivo No. 975 de 23 de agosto de 2012 y demás normas concordantes y complementarias.

Dada en la ciudad de Penonomé, a los Veintiocho (28) días, del mes de Diciembre del año dos mil dieciocho (2018).

CÚMPLASE,

Ing. Ricardo Herrera
Director Regional
MiAMBIENTE – Coclé



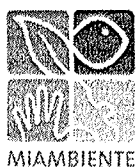

MINISTERIO DE AMBIENTE
DIRECCION REGIONAL DE COCLÉ
DIRECCIÓN DE EVALUACIÓN DE IMPACTO AMBIENTAL
DEPARTAMENTO DE GESTIÓN DE IMPACTO AMBIENTAL

FORMULARIO EIA-1607

VERIFICACIÓN DE REGISTRO PARA CONSULTOR PERSONA NATURAL

| Consultor Natural (Nombre) | Registro de Inscripción | Último Registro de Actualización | ESTADO DE REGISTRO | | |
|--|----------------------------|--|----------------------|-------------------|--------------|
| | | | Actualizado | No Actualizado | Inhabilitado |
| LUIS CARLOS RODRIGUEZ | IRC-069-2007 | ARC-025-2102-2017 | ✓ | | |
| GLADYS BARRIOS VARGAS | IRC-070-2007 | ARC-008-1801-2017 | ✓ | | |
| | | | | | |
| | | | | | |
| ESTUDIO DE IMPACTO AMBIENTAL PRESENTADO: | | | | | |
| Nombre del Estudio de Impacto Ambiental: "DISEÑO, CONSTRUCCIÓN Y REMODELACIÓN DEL CENTRO DE EDUCACIÓN BÁSICA GENERAL ESPAÑA, ESCUELA RUBÉN DARIO CARLES, UBICADOS EN EL CORREGIMIENTO DE NATÁ, DISTRITO DE NATÁ, EN LA PROVINCIA DE COCLÉ, REPUBLICA DE PANAMÁ, ESPECIFICAMENTE AL CENTRO EDUCATIVO RUBÉN DARIO CARLES". | | | Categoría: I | | |
| PROMOTOR | | | | | |
| Promotor: MEDUCA | | | | | |
| APODERADO LEGAL DE LA EMPRESA | | | | | |
| Nombre: Ricardo Alberto Pinzón Atencio | | | Cédula: N° 8-227-949 | | |
| Observación: | | | | | |

Departamento de Gestión de Impacto Ambiental
Gestor Ambiental (Responsable de la Verificación)

| | |
|-----------------------|-------------------|
| Nombre | Alisson Castrejón |
| Firma | |
| Fecha de Verificación | 19/12/2018 |



Departamento de Evaluación
Evaluador Técnico (Solicitante de la verificación)

| | |
|-----------------------|----------------------------|
| Nombre | Yarianis Santillana Macías |
| Firma | |
| Fecha de Verificación | 19-12-2018 |

Departamento de Gestión de
Impacto Ambiental



MINISTERIO DE AMBIENTE
DIRECCION DE EVALUACION DE IMPACTO AMBIENTAL

Verificación de Coordenadas

Nº Solicitud: 109

Fecha de solicitud: 20-12-2018

Proyecto: DISEÑO, CONSTRUCCIÓN Y REMODELACIÓN DEL CENTRO DE EDUCACIÓN BÁSICA GENERAL ESPAÑA, ESCUELA RUBÉN DARIO CARLES, UBICADOS EN EL CORREGIMIENTO DE NATÁ, DISTRITO DE NATÁ, EN LA PROVINCIA DE COCLÉ, REPUBLICA DE PANAMÁ, ESPECIFICAMENTE AL CENTRO EDUCATIVO RUBÉN DARIO CARLES

Categoría: I Expediente: IF-096-18

Provincia: COCLÉ

Distrito: PENONOMÉ

Corregimiento: TOABRÉ

Técnico Evaluador solicitante: **Yarianís Santillana Macías**

Nivel Central: _____ Dirección Regional de: **Coclé**

Observaciones (hallazgos o información que se debe aclarar):

Coordenadas UTM wgs84

Las coordenadas se ubican fuera de Áreas consideradas protegidas.

El polígono consta de un área aproximada de 7569.5 m2 y se ubica en la provincia de Coclé, distrito de Penonomé y corregimiento de toabré.

Procesado por: **Amarilis Yudith Tugri**

Fecha de Entrega: **21 DE DICIEMBRE del 2018**

Nota: Se adjunta el mapa de ubicación del proyecto a este formulario

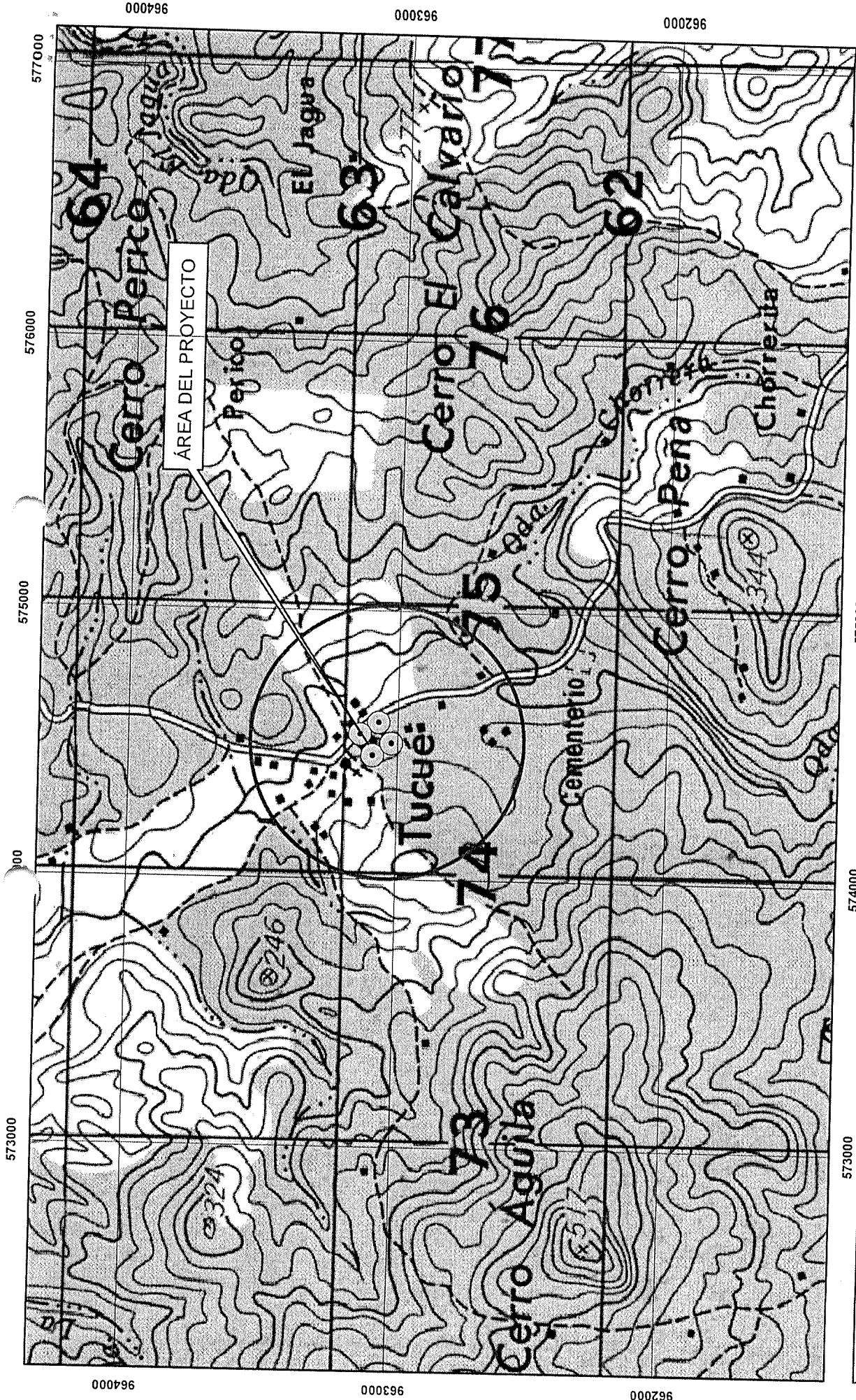

ESCALA 1:19,672

ESTE MAPA FUE HECHO SOBRE LA BASE
PROYECCION UNIVERSAL DE MERCATOR, ZONA 17,
DATO HORIZONTAL DATO NORTEAMERICANO, 1917
ELIPSOIDE CLARKE, 1866, (NORTE AMERICA)
BASE: MAPA TOPOGRAFICO ESCALA 1: 50,000

MINISTERIO DE AMBIENTE

DIRECCION NACIONAL DE EVALUACION Y ORDENAMIENTO AMBIENTAL

DISEÑO, CONSTRUCCIÓN Y REMODELACIÓN DEL CENTRO DE EDUCACIÓN BÁSICA GENERAL
ESPAÑA, ESCUELA RUBÉN DARÍO CARLES, UBICADOS EN EL CORREGIMIENTO DE NATA,
DISTRITO DE NATA, EN LA PROVINCIA DE COCLÉ, REPUBLICA DE PANAMÁ,
ESPECIFICAMENTE AL CENTRO EDUCATIVO RUBÉN DARÍO CARLES

PROVINCIA DE COCLÉ
DISTRITO DE PENONOMÉ
CORREGIMIENTO DE TOABRE



COORDENADAS UTMA WGS 84

SOLICITUD DEL 20 DE DICIEMBRE DEL 2018

AMARILIS Y. TUGRI