

CORREGIMIENTO DE EL COCO, DISTRITO DE PENONOMÉ, PROVINCIA DE COCLÉ
DRCC-IF-014-2025 - SPIEGEL PENONOMÉ

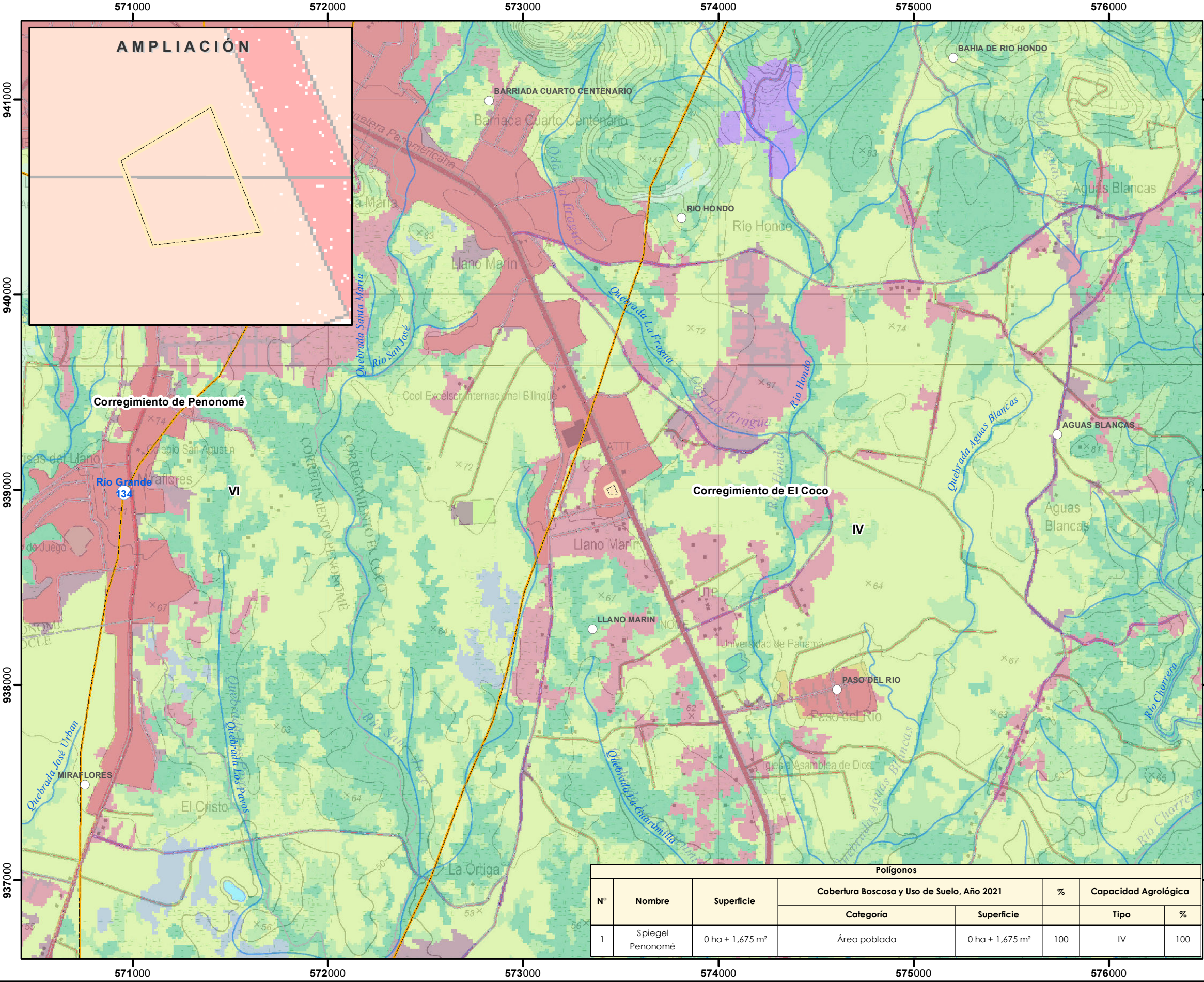

LEYENDA

- Lugares Poblados

— Ríos y quebradas

— Red Vial

▭ Polígono

▭ Límite de corregimiento

▭ Límite de Capacidad Agrológica

▭ Cuenca Hidrográfica N° 134, Río Grande
- Cobertura Boscosa y Uso de Suelo, Año 2021**

 - Bosque latifoliado mixto secundario
 - Rastrojo y vegetación arbustiva
 - Vegetación herbácea
 - Afloramiento rocoso y tierra desnuda
 - Pasto
 - Superficie de agua
 - Área poblada
 - Infraestructura
 - Explotación minera
- Capacidad Agrícola**

Arable, muy severas limitaciones

IV en la selección de plantas, requiere un manejo muy cuidadoso o ambas cosas.

Nota:

- El proyecto se ubica fuera de los límites del SINAP.
- El proyecto se verificó en base a las coordenadas suministradas.
- De acuerdo al límite Ley 44 Ampliación de la Cuenca Hidrográfica Canal de Panamá el polígono se ubica fuera.



Escala 1:20,000

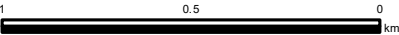

Sistema de Referencia Espacial:
Sistema Geodésico Mundial de 1984
Proyección Universal Transversal de Mercator
Zona 17 Norte

Fuente:
- Ministerio de Ambiente
- División Política Administrativa,
1:25,000, IGNTG.

Ministerio de Ambiente
Dirección de Información Ambiental
Departamento de Geomática



Polígonos							
N°	Nombre	Superficie	Cobertura Boscosa y Uso de Suelo, Año 2021		%	Capacidad Agrológica	
			Categoría	Superficie		Tipo	%
1	Spiegel Penonomé	0 ha + 1,675 m²	Área poblada	0 ha + 1,675 m²	100	IV	100