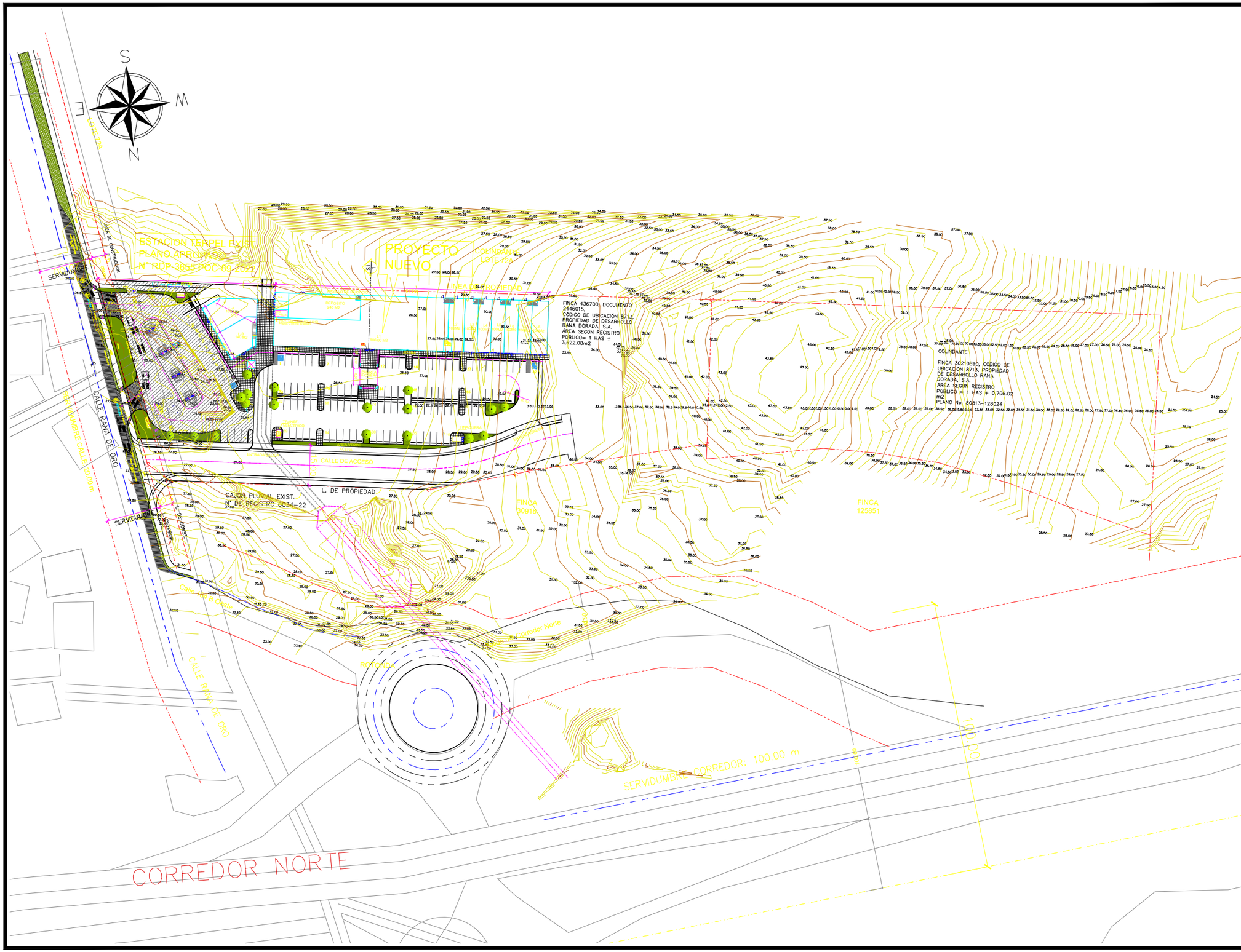

INFORMACION:

Anteproyecto Estación Bombero.

OBSERVACIONES:

DETALLE:

PLANTA DE TERRENO NATURAL

REVISIONES

N°	REVISADO	FECHA.	OBSERVACIONES

REPUBLICA DE PANAMA

PROVINCIA DE: PANAMÁ DISTRITO DE: PANAMÁ
CORREGIMIENTO: PEDREGAL LUGAR: CALLE RANA DE ORO

CONTRATISTA:

EQUIBAL
CONTRATOS - EQUIPO PESADO - GRUAS
MOVIMIENTO DE TIERRA Y OBRAS DE INFRAESTRUCTURA

LEVANTADO:	REVISADO:
PROFESIONAL RESPONSABLE:	
FECHA: FEBRERO DE 2025	DIBUJADO:
HOJA: 1 DE: 8	ESCALA: 1:600