

DRHE-I-S-17-2025/ ESTACION DE COMBUSTIBLE ALLOS HERRERA

-   GEOMÁTÍ...-2025.pdf
-  MAPA A...ANDEZ.pdf

AT

Amarilis Tugri

 Para:  Aritzel Fernandez

CC:  Luis Peña

Mié 06/18/25 1:05 PM

-  GEOMÁTICA-EIA-CAT I-0392-...
466 KB
-  MAPA ARITZEL FERNANDEZ....
3 MB

2 archivos adjuntos (3 MB)

 Guardar todo en OneDrive - MIAMBIENTE

 Descargar todo

Verificación de coordenadas

Buen día, por este medio adjunto verificación de coordenada solicitadas.

por favor confirmar el recibido

saludos



Amarilis Tugri | Analista de Información Ambiental
Dirección de Información Ambiental
| | atugri@miambiente.gob.pa
Dirección: Calle Diego Domínguez, Edif. 804 Albrook,
Ancón, Panamá, Rep. de Panamá
Página Web: www.miambiente.gob.pa | Ubícanos en
nuestro Mapa Web: <http://goo.gl/XOnIex> | Síguenos en
**Favor recordar su responsabilidad con el medio ambiente
antes de imprimir este documento.**
Please remember your responsibility with the environment
before printing this document.



-  Responder
-  Responder a todos
-  Reenviar

DIRECCIÓN DE INFORMACIÓN AMBIENTAL
Tel. 500-0855 – Ext. 6048/6811

GEOMÁTICA-EIA-CAT I-0392-2025

De:

DIEGO E. FÁBREGA PERSCKY
Director de Información Ambiental



Fecha de solicitud: 03 de junio de 2025.

Proyecto: **“Estación de combustible Allos Herrera”**

Categoría: I

Provincia: Herrera

Distrito: Chitré

Corregimiento: La Arena

Técnico Evaluador solicitante: Aritzel Fernández

Dirección Regional de: Herrera

Observaciones (hallazgos o información que se debe aclarar):

En respuesta a la solicitud del día 03 de junio de 2025, vía correo electrónico, donde se solicita generar una cartografía que permita determinar la ubicación del proyecto de Estudio de Impacto Ambiental, categoría I, denominado **Estación de combustible Allos Herrera**, le informamos lo siguiente:

Con los datos proporcionados se generó un polígono con una superficie (0ha+2,050.01m²); el mismo se ubica fuera de los límites del Sistema Nacional de Áreas Protegidas (SINAP).

De acuerdo con la Cobertura Boscosa y Uso del Suelo, año 2021, se ubica en la categoría de “Rastrojo y vegetación arbustiva” y según la Capacidad Agrológica, se ubica en el Tipo IV (Arable, muy severas limitaciones en la selección de plantas, requiere un manejo muy cuidadoso o ambas cosas).

Técnica responsable: Amarilis Y. Tugrí

Fecha de respuesta: Panamá, 17 de junio de 2025.

Adj; Mapa
DEFP/aodgc/at

CC: Departamento de Geomática.



PROVINCIA DE HERRERA, DISTRITO DE CHITRÉ, CORREGIMIENTO DE LA ARENA - VERIFICACIÓN DE COORDENADAS DEL PROYECTO "ESTACIÓN DE COMBUSTIBLE ALLOS HERRERA"

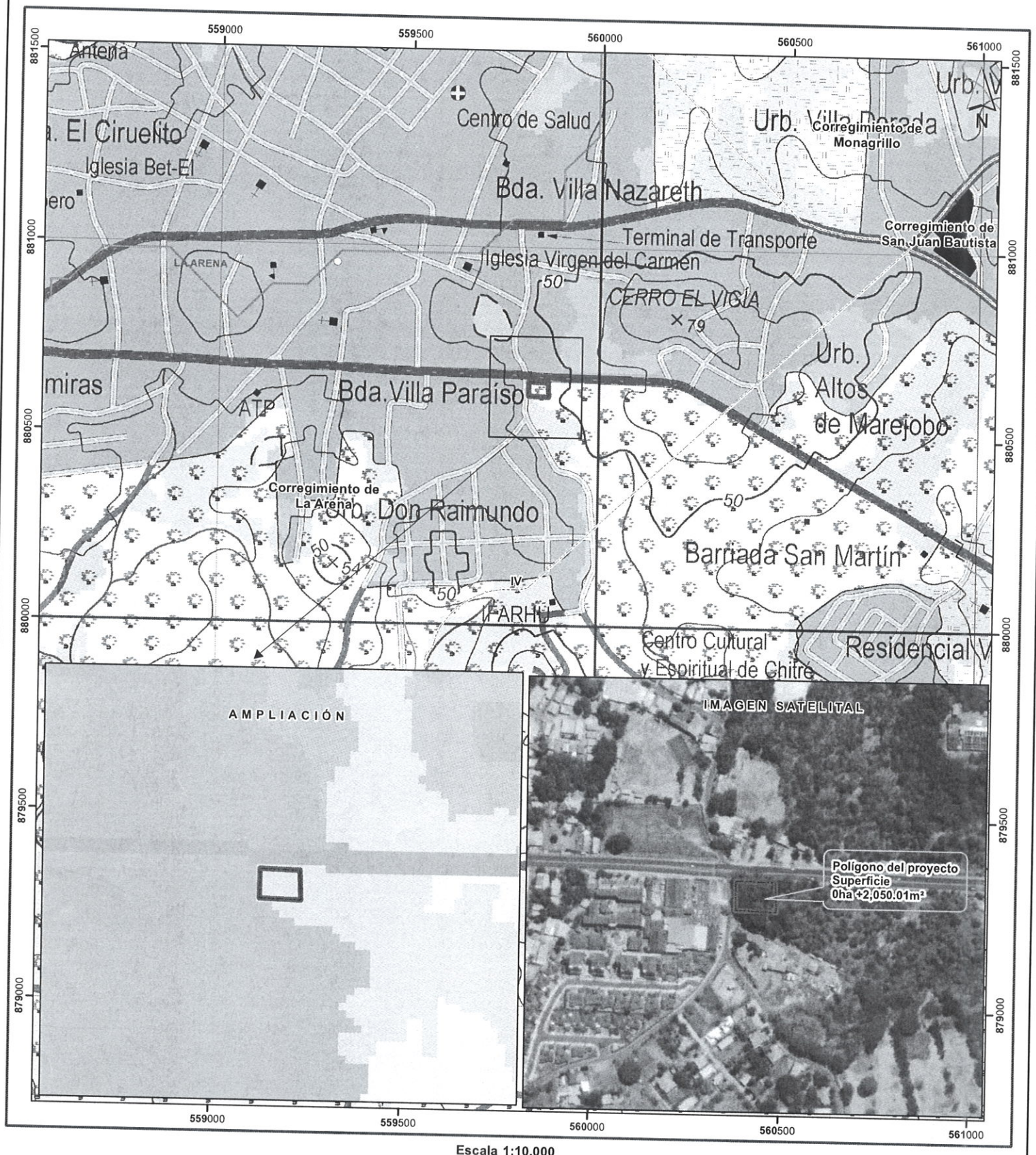

Escala 1:10,000
0.5 0.25 0 km

LEYENDA

- Lugares Poblados 2010

— Red vial

— Ríos y quebradas

■ Polígono del proyecto

□ Límites de corregimientos

□ Límite de Capacidad Agrológica
- Cobertura Boscosa y Uso del Suelo, 2021**

 - Bosque latifoliado mixto secundario
 - Rastrojo y vegetación arbustiva
 - Vegetación baja inundable
 - Maíz
- Pasto

Superficie de agua

Área poblada

Infraestructura

Arable, muy severas limitaciones en la selección de plantas, requiere un manejo muy cuidadoso o ambas cosas.

- Notas:
1. El polígono generado se verificó con base a las coordenadas suministradas.
 2. El polígono se ubica dentro de la cuenca N° 128, Río La Villa
 3. El Polígono se ubica fuera de los límites del Sistema Nacional de Áreas Protegidas (SINAP).

Sistema de Referencia Espacial:
Sistema Geodésico Mundial de 1984
Proyección Universal Transversal de Mercator
Zona 17 Norte

Ministerio de Ambiente
Dirección de Información Ambiental
Departamento de Geomática

Fuentes:
- Instituto Nacional de Estadística y Censo
- Ministerio de Ambiente
- Imagen ESRI
- Solicitud DRHE-I-S-17-2025

