

REPÚBLICA DE PANAMÁ GOBIERNO NACIONAL	MINISTERIO DE AMBIENTE
DEPARTAMENTO DE EVALUACIÓN DE ESTUDIO DE IMPACTO AMBIENTAL	
RECIBIDO	
Por: <u>Nancy C</u>	
Fecha: <u>29/05/2025</u>	
Hora: <u>1:35</u>	

MEMORANDO – DIAM – 1227 – 2025

PARA: **GRACIELA PALACIOS**
Directora de Evaluación de Impacto Ambiental



DE: **DIEGO E. FÁBREGA PERSCKY**
Director de Información Ambiental



ASUNTO: Verificación de coordenadas.

FECHA: Panamá, 28 Y de mayo de 2025

En atención al memorando DEEIA-0310-2005-2025, donde se solicita verificar mediante cartografía las coordenadas que permitan determinar, la ubicación del proyecto, punto de monitoreo y todos sus componentes, correspondiente al Estudio de Impacto Ambiental, categoría II, denominado “PH LA RAMBLA”, cuyo promotor es HOGARA, S.A., le informamos que con los datos proporcionados se determinó lo siguiente:

Variables	Descripción
Puntos	Agua Superficial; Investigación Subsolar; Monitoreo de ruido ambiental, Calidad de Aire, Vibración Ambiental; Prospección Arqueológica; Punto de Descarga de la Ptar.
Planta de Tratamiento de Agua Residual (Ptar)	Superficie: 0ha + 0159.0m ²
Polígono del Proyecto	Superficie: 3ha + 1,075.0m ²
Cobertura boscosa y uso del suelo, año 2021	Área poblada.
División Política Administrativa	Provincia: Panamá Distrito: Panamá Corregimiento: Pedregal
Capacidad Agrológica de los Suelos	Tipos: VI
Drenaje (50k)	La quebrada Sin Nombre afluente del río Naranjal colinda con el proyecto en la parte Noreste.
Sistema Nacional de Áreas Protegidas (SINAP)	Fuera de los límites de áreas protegidas

Adj.: Mapa
DEFP/aodgc/xs/ma
CC: Departamento de Geomática



PROVINCIA Y DISTRITO DE PANAMÁ,
CORREGIMIENTO DE PEDREGAL, ESTUDIO CAT. II,
"PH LA RAMBLA".

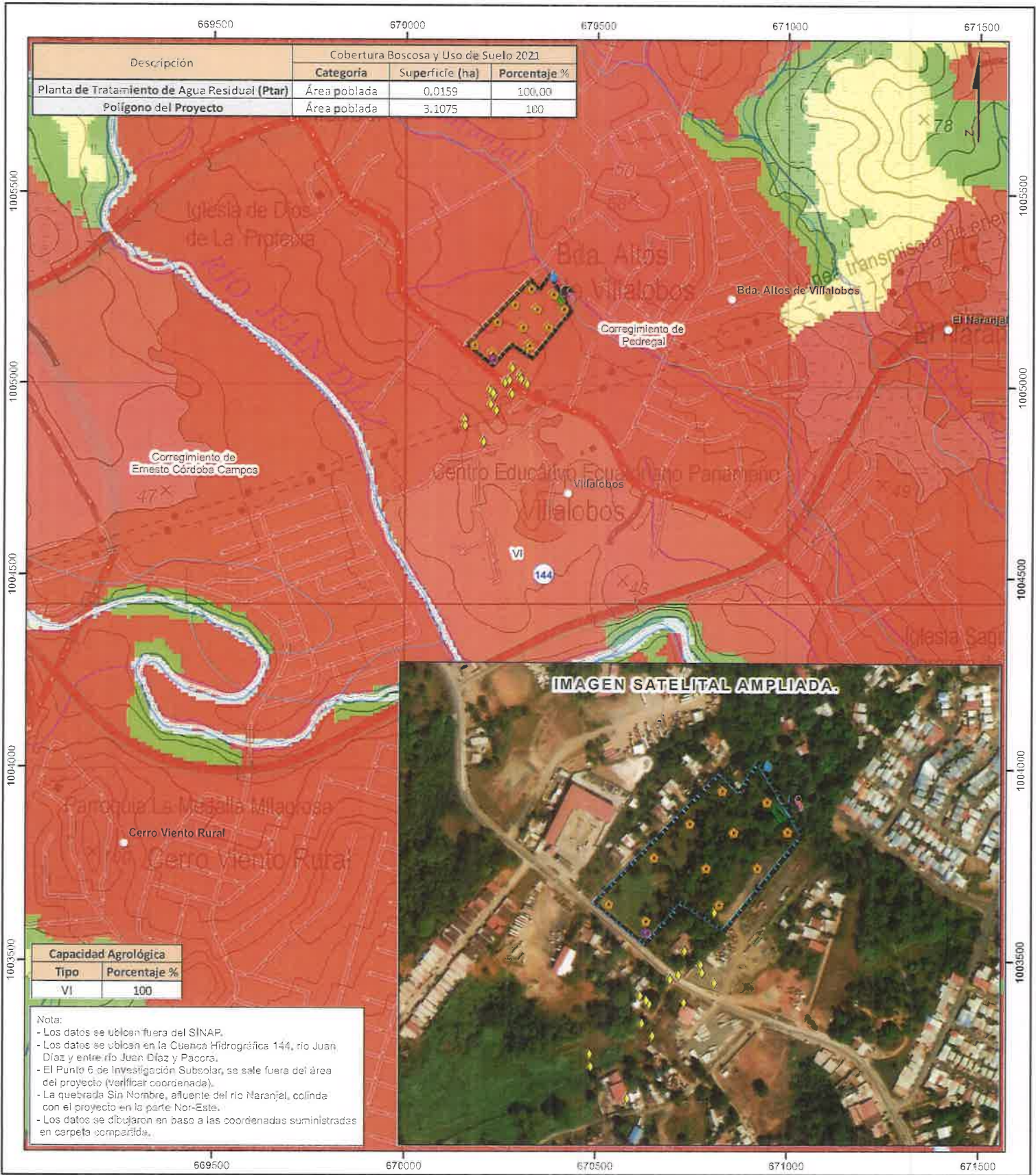

Escala 1:10,000



LEYENDA



- Lugares Poblados
- Agua Superficial
- Investigación Subsolan
- Monitoreo de ruido ambiental, Calidad de Aire, Vibración Ambiental
- Prospección Arqueológica
- Punto de Descarga de la Ptar
- Red Vial

- Ríos y quebradas
- Polígono
 - Planta de Tratamiento de Agua Residual (Ptar)
 - Polígono del Proyecto
 - Límite de corregimiento
 - Cuenca Hidrográfica 102, río Chiriquí Viejo; 104, río Escárrea; 106, río Chico.
 - Límite de Capacidad Agrológica

- Cobertura Boscosa y Uso de Suelo 2021
- Bosque latifoliado mixto secundario
 - Vegetación herbácea
 - Superficie de agua
 - Área poblada
 - Infraestructura
- Tipo VI-
- No arable, con limitaciones severas, apta para pastos, bosques, tierras de reservas.

Sistema de Referencia Espacial:
Sistema Geodésico Mundial de 1984
Proyección Universal Transversal de Mercator
Zona 17 Norte

Ministerio de Ambiente
Dirección de Información Ambiental
Departamento de Geomática

Fuente: • Instituto Nacional de Estadística y Censo
• Ministerio de Ambiente
• Imagen ESRI
• Memorando-DEEIA-0310-2005-2025.