

DIRECCIÓN DE INFORMACIÓN AMBIENTAL
Tel. 500-0855 – Ext. 6811/6048

MEMORANDO – DIAM – 1284 – 2025

Para: **GRACIELA PALACIOS**
Directora de Evaluación de Impacto Ambiental



De: **DIEGO E. FÁBREGA PERSCKY**
Director de Información Ambiental

Asunto: Verificación de coordenadas

Fecha: Panamá, 05 de junio de 2025



REPÚBLICA DE PANAMÁ GOBIERNO NACIONAL		MINISTERIO DE AMBIENTE
DEPARTAMENTO DE EVALUACIÓN DE ESTUDIO DE IMPACTO AMBIENTAL		
RECIBIDO		
Por:	Ricardo Carrasco	
Fecha:	9/06/2025	
Hora:	3:43 PM	

En atención a memorando DEEIA-0332-2805-2025, donde se solicita verificar mediante cartografía, las coordenadas presentadas del proyecto “SELECTOS DEL ATLÁNTICO”, promovido por la sociedad CONSTRUCCIONES DE INGENIERIA, S.A., le informamos que con los datos proporcionados se determinó lo siguiente:

Variables	Descripción
Monitoreo de Ruido, Calidad de Aire, Prospección Arqueológica, Caracterización de Fauna	Datos puntuales (16 coordenadas)
Polígono del Proyecto	Superficie: 1 ha + 6,874.43 m ²
División Política Administrativa	Provincia: Bocas del Toro
	Distrito: Chiriquí Grande
	Corregimiento: Rambala
Cobertura Boscosa y Uso de Suelo, 2021	Infraestructura
	Bosque latifoliado mixto secundario
	Pasto
Capacidad Agrológica	Tipos VIII
Sistema Nacional de Áreas Protegidas (SINAP)	Fuera de los límites de Áreas Protegidas

Adj.: Mapa
DEFP/aodgc/yl/ma
CC: Departamento de Geomática



PROVINCIA DE BOCAS DEL TORO, DISTRITO DE CHIRIQUÍ
GRANDE, CORREGIMIENTO DE RAMBALA - VERIFICACIÓN
DE COORDENADAS DEL PROYECTO CATEGORÍA I
"SELECTOS DEL ATLÁNTICO"

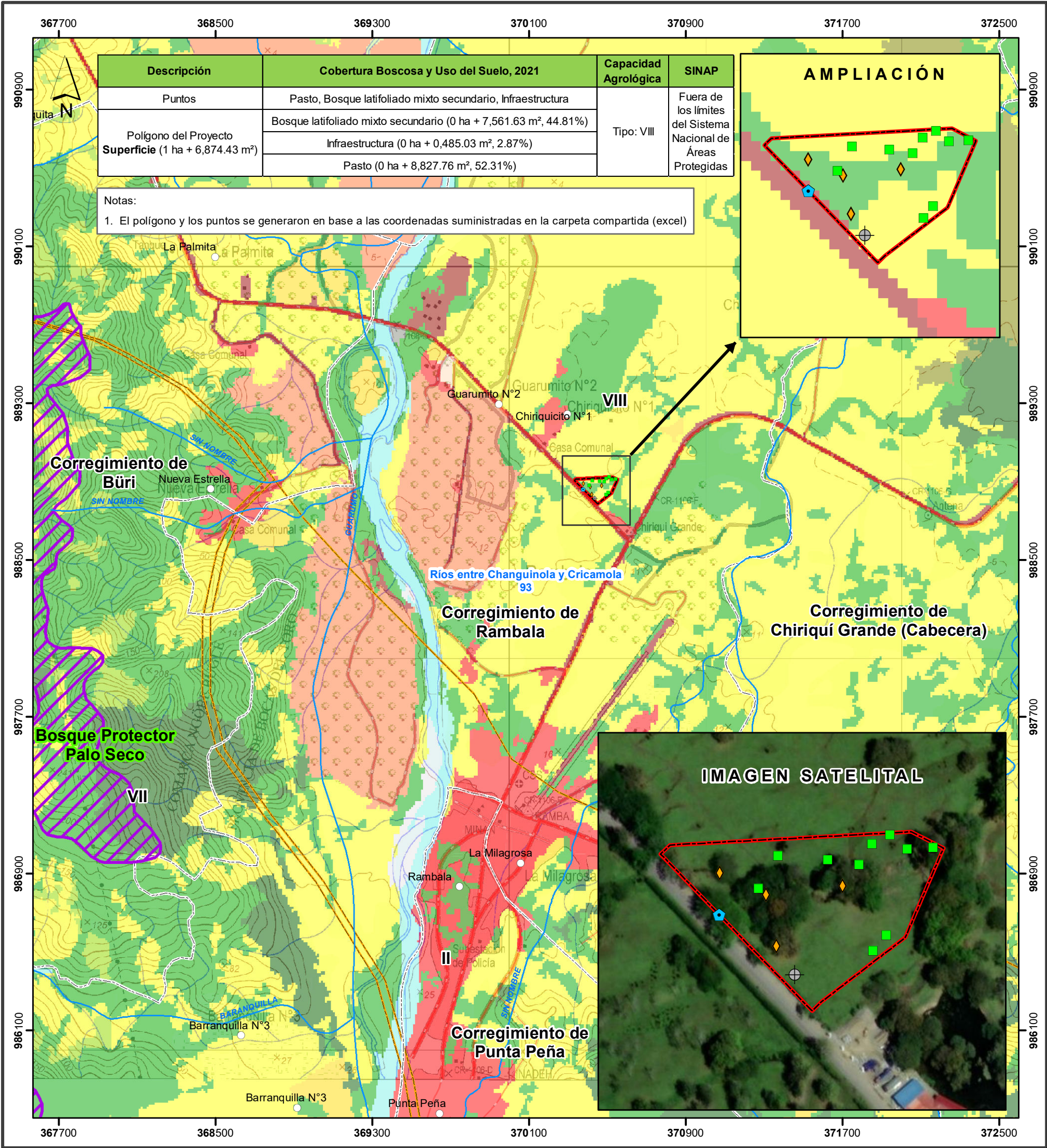

Escala 1:20,000

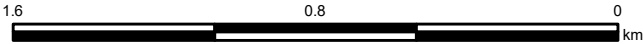

LEYENDA



- Lugares Poblados
- Red Vial
- Ríos y Quebradas
- Bosque Protector Palo Seco
- Límites de Corregimientos
- Límite de Capacidad Agrológica
- Cuenca Hidrográfica
- DEEIA-0332-2805-2025
- Calidad de Aire
- Caracterización de Fauna
- Prospección Arqueológica
- Monitoreo de Ruido
- Polígono del Proyecto

- Cobertura Boscosa y Uso del Suelo, 2021**
- Bosque latifoliado mixto maduro
 - Bosque latifoliado mixto secundario
 - Bosque de rafia
 - Rastrojo y vegetación arbustiva
 - Vegetación herbácea
 - Afloramiento rocoso y tierra desnuda
 - Playa y arenal natural