

LOCALIZACIÓN REGIONAL

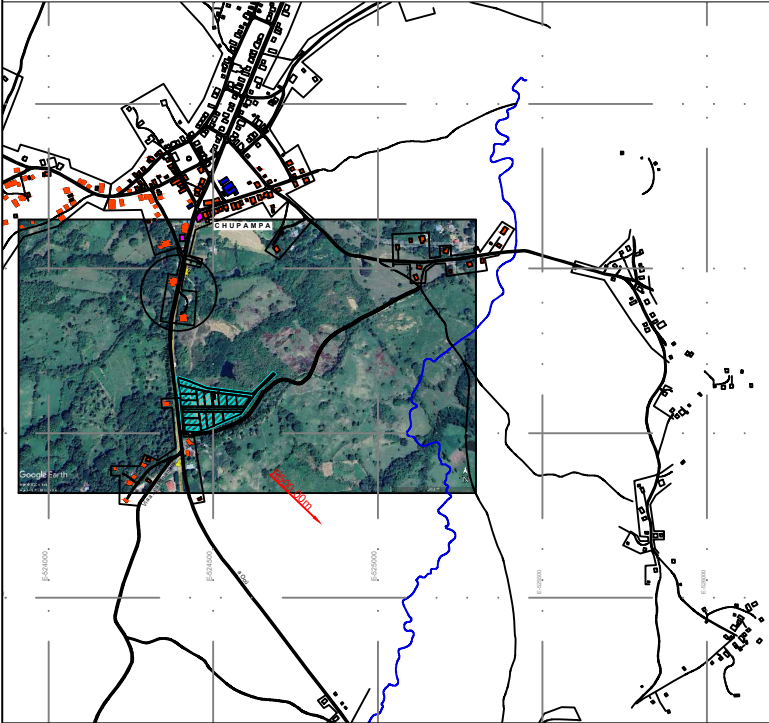

ANTEPROYECTO: LOTIFICACIÓN CAMPESTRE

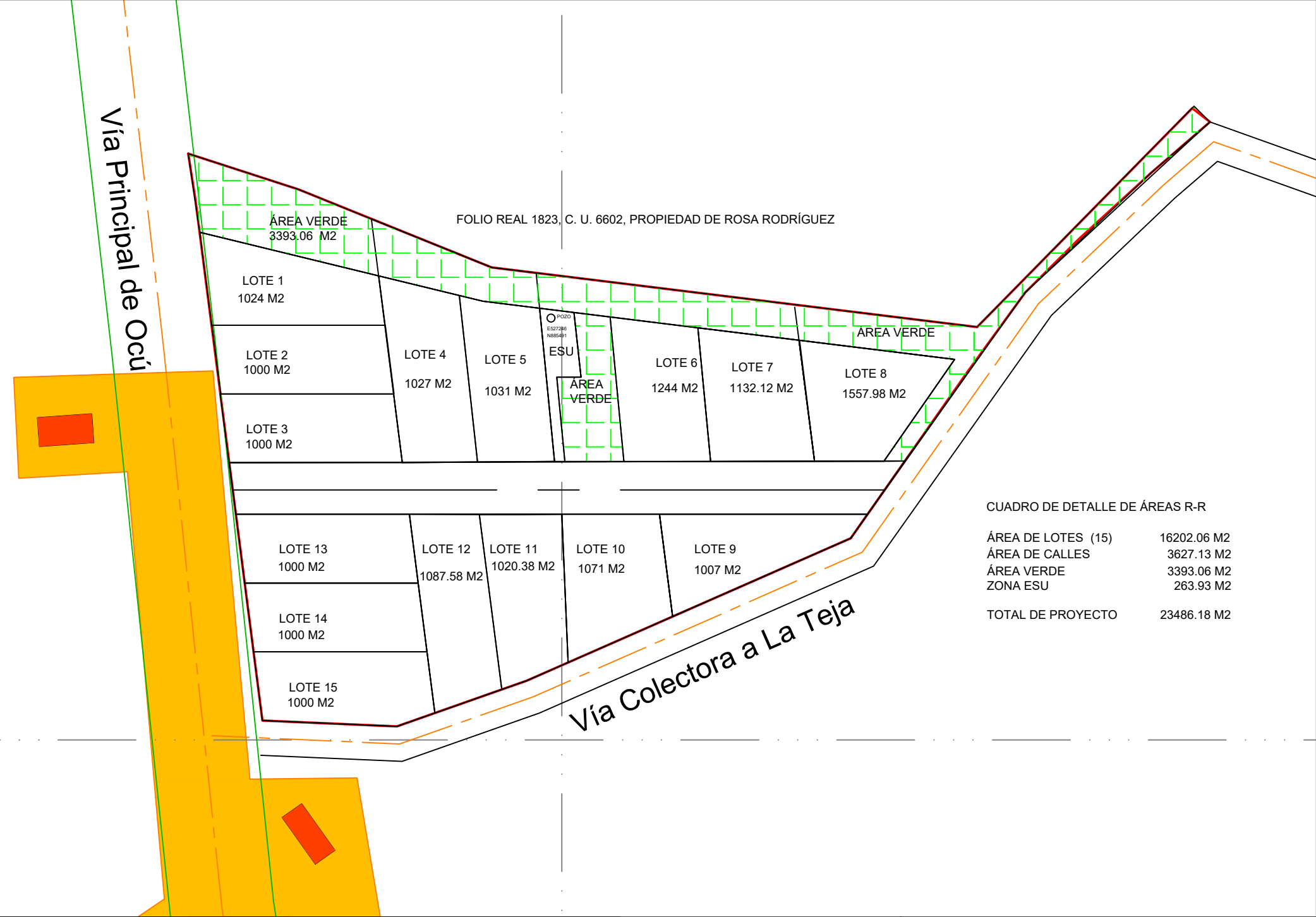

IVERLIN OSIRIS HERNÁNDEZ
ARQUITECTA
LICENCIA No. 2023-001 026
I. Hernández
FIRMA
Ley 15 del 26 de Enero de 1959
Junta Técnica de Ingeniería y Arquitectura

MADRIGAL A. HERNÁNDEZ H.
INGENIERA CIVIL
Licencia No. 98-006-077
M. Hernández
FIRMA
Ley 15 del 26 de Enero de 1959
Junta Técnica de Ingeniería y Arquitectura

ANTEPROYECTO
LOTIFICACIÓN CAMPESTRE

UBICACIÓN: FOLIO REAL 18380, CÓDIGO DE UBICACIÓN 6602, VÍA A OCÚ, COMUNIDAD DE CHUPAMPA, CORREGIMIENTO DE CHUPAMPA, DISTRITO DE SANTA MARÍA, PROVINCIA DE HERRERA

PROPIETARIO: ROSA RODRÍGUEZ Y OTROS
CÉDULA 9-123-1123

CONTENIDO: PLANTA DE LOTIFICACIÓN

FECHA: ABRIL DE 2025

PÁGINA No. 1

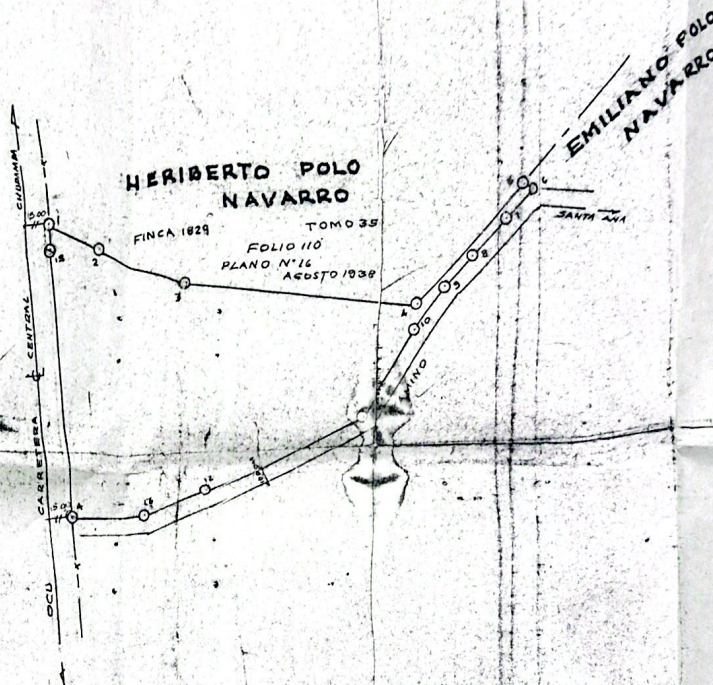

DATOS DE CAMPO		
EST.	DIST.	RUMBO.
1-2	33.50	S 72° 00'
2-3	60.00	S 68° 00'
3-4	141.00	S 83° 00'
4-5	88.50	N 44° 30'
5-6	6.50	S 52° 17'
6-7	22.30	S 43° 12'
7-8	28.45	S 47° 30'
8-9	21.80	S 45° 02'
9-10	28.76	S 36° 05'
10-11	58.15	S 35° 00'
11-12	102.10	S 66° 15'
12-13	38.46	S 70° 35'
13-14	44.75	N 87° 30'
14-15	150.40	N 05° 05'
15-1	14.14	N 08° 30'

NOTA:

24-IX-93
EL POLIGONO
por dentro se levanto a 1.00 metros
el resto de la carga del RIN 6 al RIN 14
se colocara la linea de propiedad
en los vertientes monumentos de concreto
de 1.00 m. el resto en varilla:

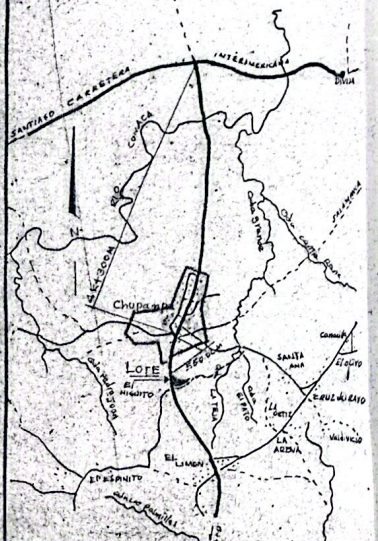

LOCALIZACION REGIONAL A ESCALA 1:50,000

REPUBLICA DE PANAMA PROVINCIA: HERRERA DISTRITO: SANTA MARIA CORREG: CHUPAMPA LUGAR CHUPAMPA	
Glosa de Terreno suscitado en compra al Ministerio de Desarrollo Agropecuario por HERIBERTO POLO NAVARRO Cedula N° C-18-883	
AREA: 2 Has + 3486.18 m²	Luis A. Ureña M. LICENCIADO N° 10-001 <i>Luis A. Ureña M.</i> 1973-08-10 1973-08-10 1973-08-10 1973-08-10
Lev. calc. dib. Luis Antonio Ureña Muñoz Escala: 1:2000 Fecha: julio 1993	1973-08-10 1973-08-10 1973-08-10 1973-08-10