

Solicitud de verificación de coordenadas del proyecto "NUEVA GALERA DE ALMACENAMIENTO Y OFICINAS"

Maysiris Menchaca <mmenchaca@anamgobpa.onmicrosoft.com>  
Jue 22/02/2024 9:44

Para:GEOVERIFICACION-EIA CATEGORIA 1 <geoverificacion@miambiente.gob.pa>;Alex De Gracia <adegracia@miambiente.gob.pa>;Juan De Dios Abrego <jabrego@anamgobpa.onmicrosoft.com>  
CC:Amarilis Tugri <atugri@miambiente.gob.pa>;Fátima Milagro del Carmen González Ortega <fgonzalezo@miambiente.gob.pa>;Geraldo Molinar <gmolinar@anamgobpa.onmicrosoft.com>

📎 2 archivos adjuntos (1 MB)  
COORDENADAS NUEVA GALERA DE ALMACENAMIENTO Y OFICINAS.docx; coordenadas.xlsx;

DIRECCION REGIONAL DE PANAMA METROPOLITANA  
SECCION DE EVALUACIÓN DE IMPACTO AMBIENTAL

FORMULARIO EIA-1605

VERIFICACIÓN DE COORDENADAS

FECHA: 22 DE FEBRERO DE 2024  
PROYECTO: "NUEVA GALERA DE ALMACENAMIENTO Y OFICINAS"  
PROMOTOR: IMPORTADORA Y EXPORTADORA NIMAR, S.A.  
CATEGORÍA: I EXPEDIENTE: DRPM-I-IF-021-2024  
PROVINCIA: PANAMA  
DISTRITO: PANAMA  
CORREGIMIENTO: JUAN DIAZ  
TÉCNICO EVALUADOR SOLICITANTE: MAYSIRIS MENCHACA  
DIRECCIÓN REGIONAL DE: PANAMA METROPOLITANA

Observaciones:

Consiste en la adecuación de una galera ya existente que tiene 2,417 m<sup>2</sup>, y la construcción de área de depósito, oficinas administrativas, almacenamiento seco, almacenamiento refrigerado, almacenamiento congelado, área de procesamiento y/o recepción de productos. En el mismo almacenará productos alimenticios secos, ya embalados y empacados, no se hará ninguna clase de proceso industrial; todo en un área de 1300.46 m<sup>2</sup>. Los cuartos fríos, oficina y depósito cumplirán con las normas de seguridad referente a incendios, para ello contará con extintores y utilizará todos los servicios con que puede tener acceso la propiedad (agua, sistema de manejo de agua residual a través de tanques sépticos, eliminación de desechos y energía eléctrica), previa contratación con las entidades correspondientes.

Coordenadas de ubicación del Polígono del proyecto\*Datum: WGS84

vértices	Este	Norte
1	668353.7507	999438.4192
vértices	Este	Norte
2	668300.2775	999491.5991
3	668365.7676	999549.9595
4	668414.6964	999496.5085
Punto Cierre	668353.7507	999438.4192

al

DRPM-I-IF-021-2024/ NUEVA GALERA DE ALMACENAMIENTO Y OFICINAS

Amarilis Tugri <atugri@miambiente.gob.pa>

Lun 04/03/2024 15:38

Para:Maysiris Menchaca <mmenchaca@anamgobpa.onmicrosoft.com>  
CC:Geraldo Molinar <gmolinar@anamgobpa.onmicrosoft.com>;Marcela Alvarado <malvarado@miambiente.gob.pa>

📎 2 archivos adjuntos (2 MB)  
GEOMATICA-EIA-CATI-0114-2024.pdf; Mapa Maysiris Menchaca.pdf;

Verificación de coordenadas

Buen día, por este medio adjunto verificación de coordenada solicitadas.  
  
por favor confirmar el recibido  
  
saludos



REPÚBLICA DE PANAMÁ  
— GOBIERNO NACIONAL —

---

MINISTERIO DE AMBIENTE



Panamá vulnerable, construyendo su resiliencia.  
*¡Adaptándonos al cambio!*

**Amarilis Tugri** | Analista  
de Información Ambiental  
Dirección de Información  
Ambiental  
| |  
atugri@miambiente.gob.pa  
Dirección: Calle Diego  
Dominguez, Edif. 804  
Albrook, Ancón, Panamá,  
Rep. de Panamá  
Página Web:  
www.miambiente.gob.pa |  
Ubícanos en nuestro Mapa  
Web: <http://goo.gl/XOnIex>  
| Síguenos en  
**Favor recordar su  
responsabilidad con el  
medio ambiente antes de  
imprimir este documento.**  
Please remember your  
responsibility with the  
environment before printing  
this document.



MINISTERIO DE AMBIENTE  
DIRECCION DE INFORMACION AMBIENTAL

Tel. 500-0855 – Ext. 6811/6048

GEOMATICA-EIA-CAT I-0114-2024

De:   
Roney Samaniego  
Director encargado de la Dirección de Geomática

Fecha de solicitud: 22 DE FEBRERO DE 2024

Proyecto: “NUEVA GALERA DE ALMACENAMIENTO Y OFICINAS”

Categoría: I  
Provincia: PANAMÁ  
Distrito: PANAMÁ  
Corregimiento: JUAN DÍAZ

Técnico Evaluador solicitante: Maysiris Menchaca  
Dirección Regional de: PANAMÁ METRO

**Observaciones (hallazgos o información que se debe aclarar):**

En respuesta a la solicitud del día 22 de febrero del 2024, vía correo electrónico, donde se solicita generar una cartografía que permita determinar la ubicación del proyecto de Estudio de Impacto Ambiental, categoría I, denominado “NUEVA GALERA DE ALMACENAMIENTO Y OFICINAS”, le informamos lo siguiente:

Con los datos proporcionados se generó un polígono (6,351. 66 m<sup>2</sup>). El mismo se ubica fuera de los límites del Sistema Nacional de Áreas Protegidas

De acuerdo a la Cobertura Boscosa y Uso del Suelo 2012, el polígono se ubica al 100% en la categoría de “Área poblada”; y según la Capacidad Agrológica se ubica en el tipo VI (No arable, con limitaciones severas, aptas para pastos, bosques, tierras de reservas).

Técnico responsable: Amarilis Yudith Tugrí  
Fecha de respuesta: 04 DE MARZO DEL 2024

Adj: Mapa  
RS/at

CC: Departamento de Geomática.

CORREGIMIENTO DE JUAN DÍAZ, DISTRITO DE PANAMÁ, PROVINCIA DE PANAMÁ - PROYECTO NUEVA GALERA DE ALMACENAMIENTO Y OFICINAS

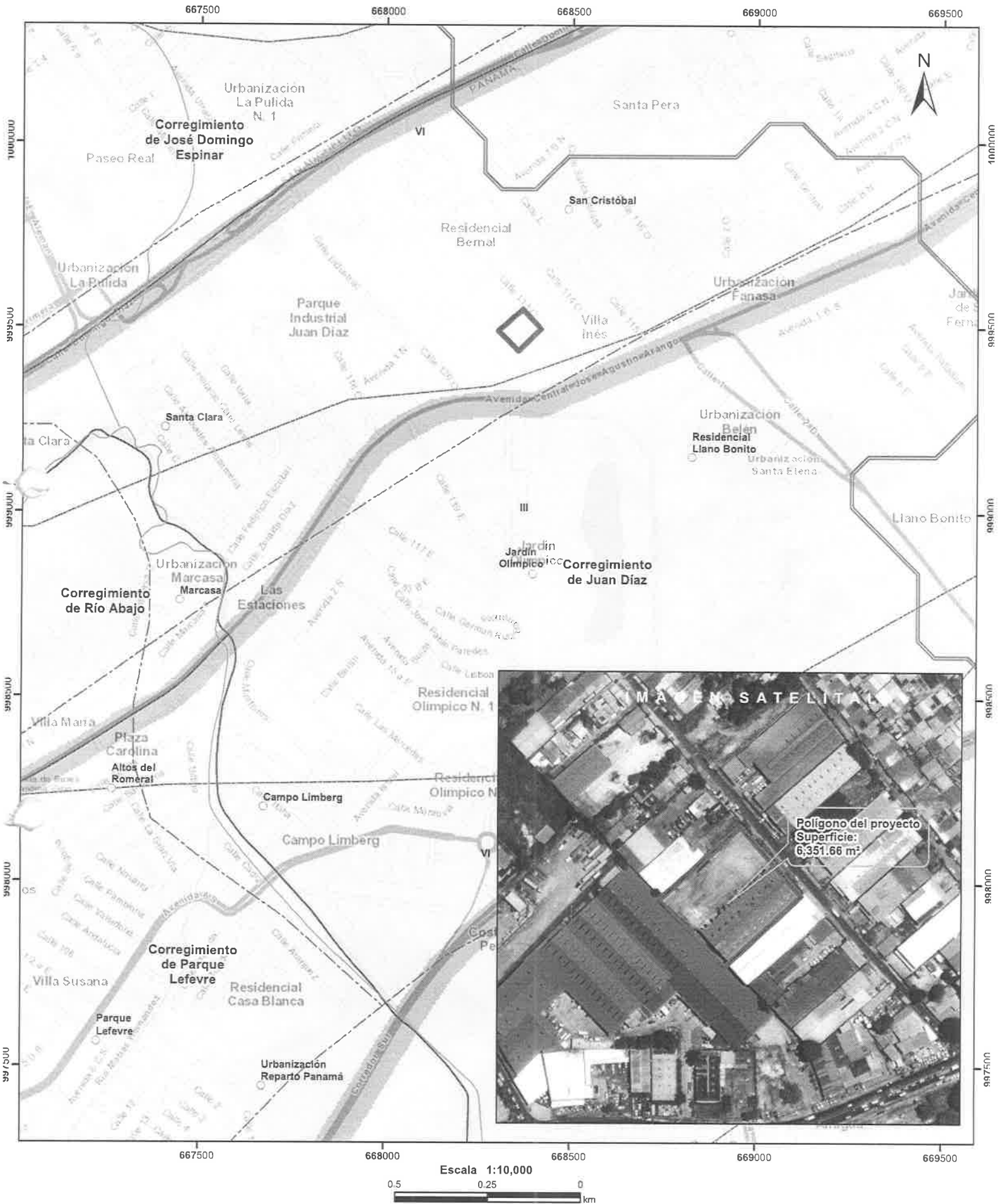

- Lugares Poblados
- Drenaje
- - - Red Vial
- ▭ Polígono del proyecto
- ▭ Cuenca hidrográfica
- ▭ Limite de Corregimientos
- ▭ Limite de Capacidad Agrológica

Cobertura Boscosa y  
Uso del Suelo 2012

- Infraestructura
- Vegetación herbácea
- Área poblada

- Notas:
- 1.El polígono del proyecto se dibujó en base a las coordenadas proporcionadas.
  2. El proyecto se ubica fuera de los límites del SINAP.
  3. El proyecto se ubica en la cuenca hidrográfica No.142 (Ríos entre el Calmito y el Juan Díaz).

**Capacidad Agrológica**  
No arable, con limitaciones severas, aptas para pastos, bosques, tierras de reservas.

**Sistema de Referencia Espacial:**  
Sistema Geodésico Mundial de 1984  
Proyección Universal Transversal de Mercator  
Zona 17 Norte

Ministerio de Ambiente  
Dirección de Información Ambiental  
Departamento de Geomática

Fuente:  
- Instituto Nacional de Estadística y Censo  
- Ministerio de Ambiente  
- Imagen ESRI  
- Expediente: DRPM-IF-021-2024

DIRECCIÓN REGIONAL DE PANAMÁ METROPOLITANA

Edificio 501, Ave. Ascanio Arosemena  
Altos de Curundú, Ancón, Panamá

Panamá, 13 de marzo de 2024  
DRPM-165-2024

Señor

NIKOLAUS MAMAIS ARBAIZA

Representante Legal

IMPORTADORA Y EXPORTADORA NIMAR, S.A.

E. S. D.

MINISTERIO DE AMBIENTE  
DIRECCIÓN METROPOLITANA

Hoy, 18 de 4 de 2024, siendo las  
11:31 de la mañana, Notifiqué  
personalmente a Por escrito  
la presente Resolución  
por escrito  
Notificado  
Cédula  
4153-277  
Quien Notifica  
Cédula

Estimado señor Mamais Arbaiza:

Tenemos el agrado de dirigirnos a usted, de acuerdo con lo establecido en el artículo 62 de acuerdo con el Decreto Ejecutivo No.1 de 1 de marzo de 2023; para solicitarle la primera información aclaratoria al Estudio de Impacto Ambiental categoría I, del proyecto denominado "NUEVA GALERA DE ALMACENAMIENTO Y OFICINAS", promovido por la sociedad IMPORTADORA Y EXPORTADORA NIMAR, S.A.; persona natural; al respecto se realizan las siguientes observaciones:

1. El Departamento de Geomatica de la Dirección Nacional de Información Ambiental del Ministerio de Ambiente a través del memorando GEOMATICA-EIA-CAT I-0114-2024, informa que con los datos proporcionados se generó un polígono con una superficie 6,351.66 m<sup>2</sup>, localizado en el corregimiento de Juan Díaz, distrito y provincia de Panamá, sin embargo en el **contenido 4.0 Descripción del Proyecto** y desglose de área del EsIA, refiere una superficie a utilizar de 1300.46 m<sup>2</sup> y una adecuación de galera con una superficie existente de 2,417 m<sup>2</sup>. Por lo que se solicita:
  - a. Presentar juegos de coordenadas con su sistema de referencia, mismas deben generar la superficie a utilizar.
  - b. Aclarar si la superficie de la galera existente forma parte del alcance del proyecto en evaluación. Si forma parte es necesario aportar:
    - i. Describir en que consiste la adecuación de la galera existente.
    - ii. Detallar las actividades de esta zona para la fase de construcción y operación.
    - iii. Presentar la resolución de vialidad ambiental de la galera existente y si la misma fue desestimada, para ser parte de la evaluación del proyecto "Nueva Galera de Almacenamiento y Oficinas".

2. Presentar un flujo grama de la recepción, proceso de almacenamiento y salida de los productos (seco y en refrigerado).
3. Desarrollar el contenido 5.6.2.3. **Plano del polígono del proyecto, identificando los cuerpos hídricos existentes, indicando el ancho de protección de la fuente hídrica**, donde se sustente la existencia o no de los cuerpos hídricos.
4. En el contenido 7.3. **Percepción local sobre la actividad, obra o proyecto, a través del Plan de Participación ciudadana**. En la fórmula presentada, para calcular el tamaño de la muestra, se aportó un valor para  $(N) = 50$ . Sin embargo, estos datos no concuerdan con la densidad poblacional reportada, para la población o habitantes del corregimiento Juan Díaz, en referencia del Instituto Nacional de Estadística y Censo (INEC), (página 44 del EsIA). Por lo que se solicita:
- Presentar y realizar la fórmula con los datos reportados, en la densidad poblacional correspondiente al corregimiento de Juan Díaz en referencia del Instituto Nacional de Estadística y Censo (INEC).
  - Aportar las encuestas correspondientes, según los valores y los resultados de la muestra de la población de la zona, con su debido análisis.
  - Presentar evidencias fotografías de las personas encuestadas. (Más de dos fotografías).
  - Evidenciar la entregas de las volantes (sello de recibido o imágenes fotográficas) en la zona de influencia (residenciales, instituciones o colegios). En cumplimiento del literal a.2 del artículo 40 del Decreto 1 de 1 de marzo de 2023 y evidenciar la aplicación de las opciones mencionadas.

Por lo descrito anteriormente, queremos informarle que tendrá un plazo no mayor de quince (15) días hábiles para presentar la documentación e información correspondiente, de no presentarse la documentación e información solicitada dentro del plazo otorgado para tal efecto, se tomará la decisión correspondiente, según lo establecido en el artículo 62 del Decreto Ejecutivo No.1 del 1 de marzo de 2023.

Sin otro particular.

Atentamente,

  
**MARCOS RUEDA MANZANO**  
Director Regional, encargado





32

Panamá, 15 de abril de 2024

Ingeniero  
Marco Rueda Manzano  
Director Regional Encargado  
Ministerio de Ambiental – Regional Metropolitana  
E. S. D.

Respetado Ing. Rueda:

A través de la presente yo, Nikolaus Mamais Arbaiza, con cédula de identidad 4-153-297, actuando como representante legal de la sociedad Importadora y Exportadora Nimar, S.A. promotora del proyecto "Nueva Galera de Almacenamiento y Oficinas" me notifico por escrito de la Nota **DRPM-165-2024** y autorizo al ing. Euclides Gaitán, con cédula de identidad 1-744-2456 para retire dicho documento.

Sin más que agregar, se despide de ud.



Nikolaus Mamais Arbaiza  
Representante Legal  
Importadora y Exportadora Nimar, S.A.



Yo, Licda. SUMAYA JUDITH CEDENO  
Notaria Pública Segunda del Circuito de Panamá Oeste  
con cédula N° 8-521-1658

**CERTIFICO**

Que dada la certeza de la identidad de la(s) persona(s) que firma (firmaron) el presente documento, su(s) firma(s) es (son) auténtica(s) (Art. 1736 C.C. Art. 835 C.J.) En virtud de Identificación que se me presento.

16 ABR 2024

Panamá,

  
TESTIGO

  
TESTIGO

  
Licda. SUMAYA JUDITH CEDENO  
Notaria Pública Segunda del Circuito de Panamá Oeste

32

REPÚBLICA DE PANAMÁ  
TRIBUNAL ELECTORAL

**Nikolaus**  
**Mamaie Arbalza**



NOMBRE USUAL  
FECHA DE NACIMIENTO: 02-Abr-1966  
LUGAR DE NACIMIENTO: CHIRIQUI, DAVID  
SEXO: M TIPO DE SANGRE:  
EXPIRA: 22-AGO-2015 EXPIRA: 22-AGO-2025

4-153-297

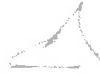



33

REPÚBLICA DE PANAMÁ  
TRIBUNAL ELECTORAL

Euclides Abdiel  
Gaitan Alvarez



NOMBRE USUAL:

FECHA DE NACIMIENTO: 08-DIC-1998

LUGAR DE NACIMIENTO: BOCAS DEL TORO, CHANGUINOLA

SEXO: M

TIPO DE SANGRE:

1-744-2456

EXPEDIDA: 08-DIC-2016 EXPIRA: 08-DIC-2026



*E. A. Gaitan A.*

32

Panamá, 15 de abril de 2024

Ingeniero  
Marco Rueda Manzano  
Director Regional Encargado  
Ministerio de Ambiental – Regional Metropolitana  
E. S. D.

*Galdm*  
DEA. 23ABR'24 11:45AM

Respetado Ing. Rueda:

A través de la presente yo, Nikolaus Mamais Arbaiza, con cédula de identidad 4-153-297, actuando como representante legal de la sociedad Importadora y Exportadora Nimar, S.A. promotora del proyecto “Nueva Galera de Almacenamiento y Oficinas” hago entrega de un original y dos copias digitales (2CD) del documento de respuesta a la Nota DRPM-165-2024, esperando que las mismas sean satisfactorias para continuar con el proceso de evaluación.

Sin más que agregar, se despide de ud.

Nikolaus Mamais Arbaiza  
Representante Legal  
Importadora y Exportadora Nimar, S.A.

**Documento de Respuesta a la Nota DRPM-165-2024**

1. El departamento de Geomática de la Dirección Nacional de Información Ambiental del Ministerio de Ambiente a través del memorando GEOMATICA -EIA-CAT I-0114-2024, informa que con los datos proporcionados se generó un polígono con una superficie de 6,351.66 m<sup>2</sup> localizado en el corregimiento de Juan Diaz, distrito y provincia de Panamá, sin embargo el contenido 4.0 Descripción del Proyecto y desglose de área del EsIA, refiere una superficie a utilizar de 1300.46 m<sup>2</sup> y una adecuación de galera con una superficie de 2,417 m<sup>2</sup>. Por lo que se solicita:

- a. **presentar juegos de coordenadas con su sistema de referencia, mismas deben generar la superficie a utilizar.**

R/. El proyecto consiste en la construcción de nuevas galeras de almacenamiento y oficinas las cuales se desarrollarán en un área de 1300 m<sup>2</sup>, las coordenadas que conforman esta superficie se presentan a continuación:

*Tabla 1 Coordenadas WGS 84 Superficie a utilizar para el proyecto*

Este	Norte	vértices
668307.43	999494.13	1
668332.14	999516.54	2
668344.95	999503.61	3
668353.26	999510.85	4
668364.09	999500.07	5
668330.99	999469.92	6
668307.43	999494.13	7

El área mencionada de 2,417 m<sup>2</sup> corresponde al área de la galera existente, la cual no forma parte del proyecto ya que esta se mantendrá sin ninguna modificación, esto se puede apreciar en el plano en el anexo 1 de este documento.

- b. Aclarar si la superficie de la galera existente forma parte del alcance del proyecto en evaluación. Si forma parte es necesario aportar:
  - i. Describir en que consiste la adecuación de la galera existente.
  - ii. Detallar las actividades de esta zona para la fase de construcción y operación.

- iii. Presentar la resolución de viabilidad ambiental de la galera existente y si la misma fue desestimada, para ser parte de la evaluación del proyecto “Nueva Galera de Almacenamiento y Oficinas”.

R/. De acuerdo con lo contestado en el literal (a) de esta pregunta la galera existente no forma parte del alcance del proyecto en evaluación y la misma se mantendrá sin ninguna modificación.

**2. Presentar un flujograma de la recepción, proceso de almacenamiento y salida de los productos (seco y en refrigerado)**

R/. A continuación, se presenta el flujograma para los productos secos:

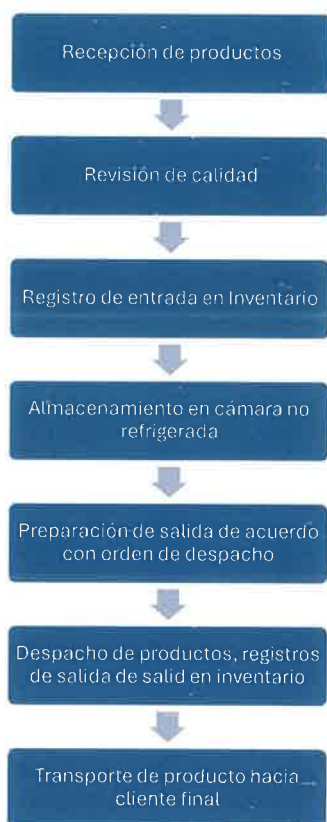

*Figura 1 Flujograma de productos secos*

En la siguiente figura se presenta el flujograma para los productos congelados.



Figura 2 Flujograma de productos refrigerados

Al margen de estas actividades se realizan actividades auxiliares como:

- Mantenimiento general de las instalaciones.
- Limpieza de cuartos fríos y pasillos.

### 3. Desarrollar el contenido 5.6.2.3. Plano del polígono del proyecto, identificando los cuerpos hídricos existentes, indicando el ancho de protección de la fuente hídrica.

R/. El proyecto esta ubicado en el lugar poblado denominado El Sitio, corregimiento de Juan Díaz, Distrito de Panamá. Al revisar Geoportal del Sistema Nacional de Información Ambiental (SINIA) el proyecto no colinda con ninguna fuente hídrica, lo cual se puede observar en el anexo 2.

4. En el contenido 7.3 Percepción local sobre la actividad obra o proyecto a través del Plan de Participación ciudadana. En la formula presentada, para calcular el tamaño de la muestra se aportó un valor para  $(N) = 50$ . Sin embargo, estos datos no concuerdan con la densidad poblacional reportada, para la poblacional o habitantes del corregimiento Juan Diaz, en referencia del Instituto de Estadística y Censo (INEC) pagina 44. Por lo que se solicita:

a. Presentar y realizar la fórmula con los datos reportados, en la densidad poblacional correspondiente al corregimiento de Juan Diaz en referencia del Instituto Nacional de Estadística y Censo.

R/. De acuerdo con Instituto Nacional de Estadística y Censo para el censo de la década 2020 la cantidad de viviendas particulares en el corregimiento de Juan Diaz es de 22,171. El proyecto esta ubicado en la localidad conocido como "El Sitio", la cual de acuerdo con el INEC (2023) en esta localidad se encuentra un total de 112 viviendas, adicionalmente se considero como parte del área de influencia directa la localidad de "Villa Inés", la cual es colindante a la calle del proyecto tal y como se muestra en la siguiente Figura 3 y en esta localidad de acuerdo con el ultimo censo se encuentran un total de 59 viviendas.

*Figura 3 Localidades en el área del proyecto*

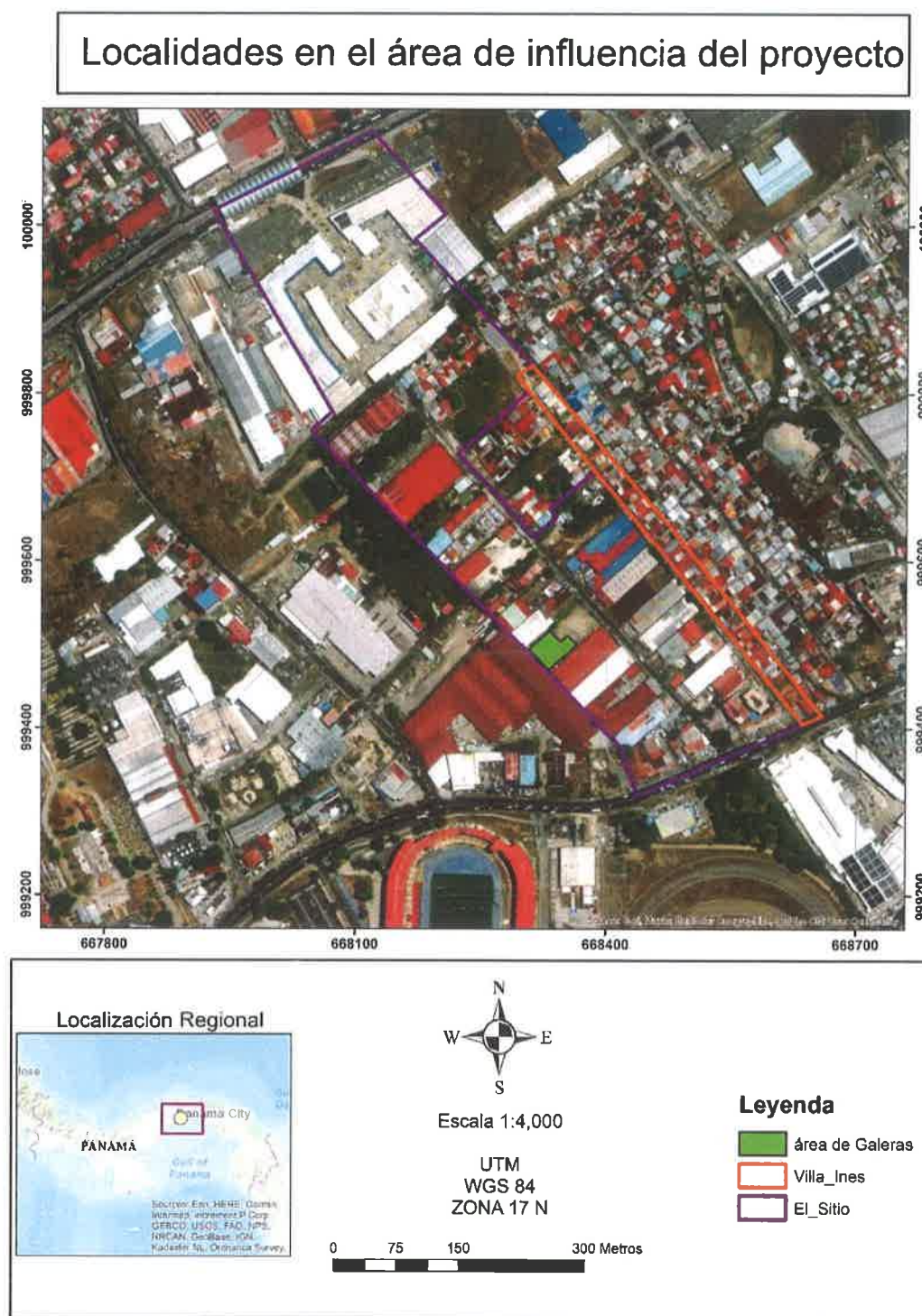

Fuente: Equipo consultor 2024.



Para asegurar que la muestra fuera representativa se utilizó la siguiente ecuación:

$$n = \frac{N \cdot Z^2 \cdot p \cdot (1-p)}{(N-1) \cdot e^2 + Z^2 \cdot p \cdot (1-p)}$$

*Figura 4 Formula para calcular tamaño de muestra en poblaciones finitas*

Donde:

n=tamaño de muestra

N=Tamaño de Población (171 viviendas)

Z= Nivel de confianza 90 % (1.645)

p=Probabilidad que ocurra el evento estudiado (0.5)

e=error de estimación máximo (0.1)

$$n = \frac{171 * (1.645)^2 * 0.5 * (1 - 0.5)}{(171 - 1) * 0.1^2 + 1.645^2 * 0.5 * (1 - 0.5)}$$

$$n \approx 49 \text{ encuestas}$$

Por lo cual la cantidad de encuestas a aplicar para levantar una muestra representativa del área de influencia del proyecto sería de 49 encuestas.

**b. Aportar las encuestas correspondientes, según los valores y los resultados de la muestra de la población de la zona, con su debido análisis.**

R/. Se logro la aplicación de un total 52 personas, los cuales tuvieron la oportunidad de expresar ampliamente sus opiniones acerca del proyecto. Estas se presentan en el anexo 3.

De los 52 encuestados 33 fueron mujeres y 19 hombres.

Los rangos de edad fueron variados, siendo los encuestados de 55 años o más, mayoría con relación al resto tal y como se observa en la

Figura 5 Rango de edades de población encuestada

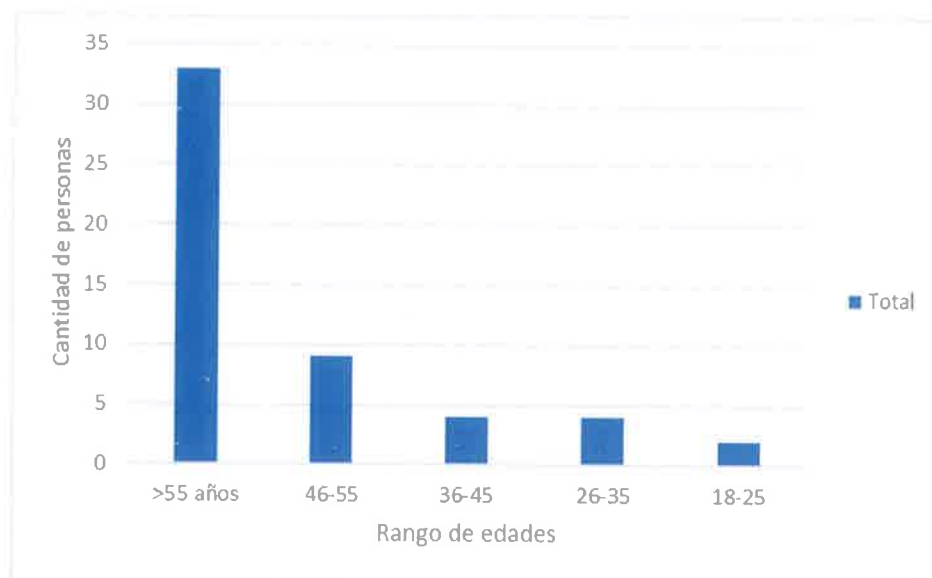

Fuente: equipo consultor, 2024.

Del total de encuestados un 63 % contestó haber cursado algún nivel de escolaridad secundaria, seguido de un 31 % que manifestó haber cursado la educación universitaria y un 6 % que solamente cursaron educación primaria.

Figura 6 Nivel de escolaridad de los encuestados

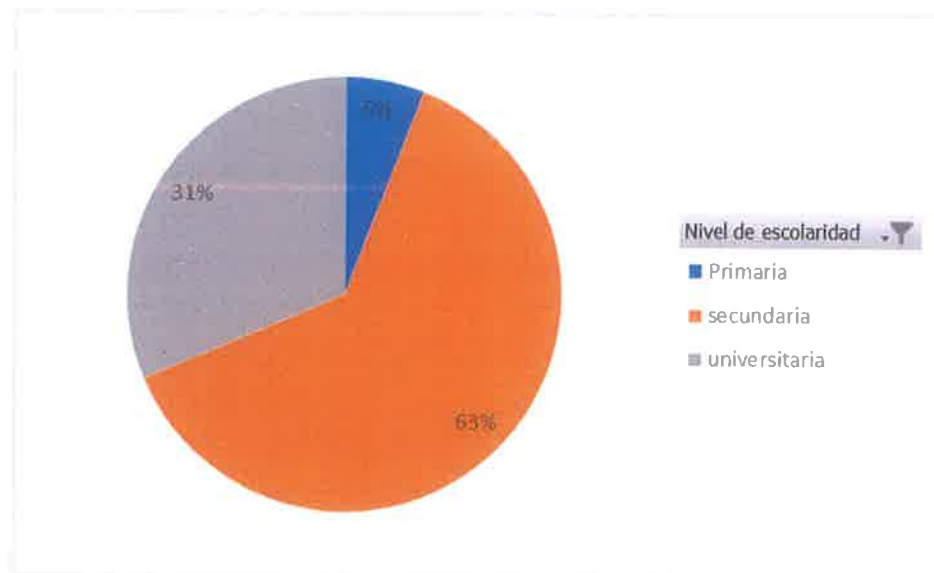

Fuente: Equipo Consultor 2024.

Del total de encuestados el 96 % manifestó no conocer sobre el proyecto y solo un 4% contesto tener conocimiento del proyecto.

42

Figura 7 Cantidad de personas que tienen conocimiento sobre el proyecto

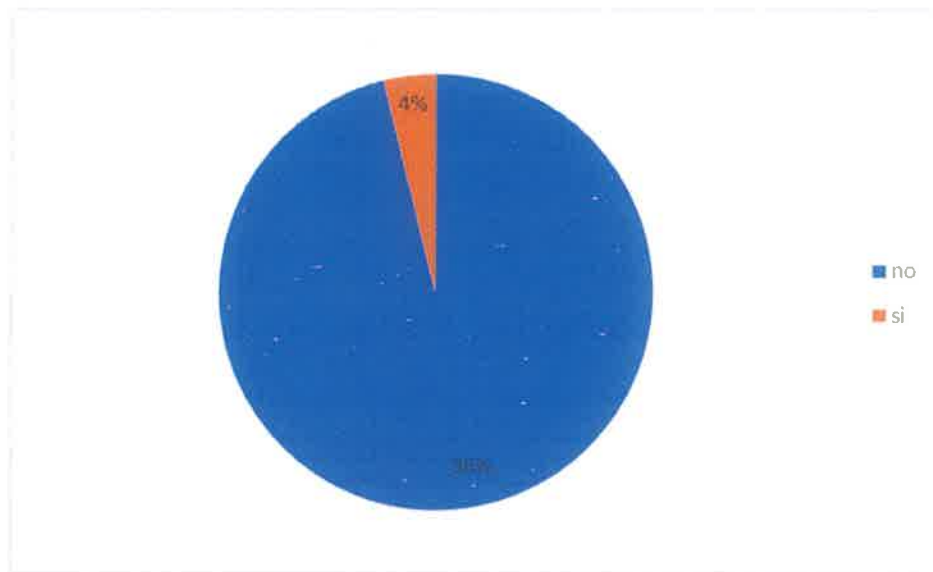

Fuente: Equipo consultor 2024.

Los encuestados declararon en un 50 % de las veces que el proyecto no les afectaría a ellos o a la comunidad, un 40 % manifestó que si les puede afectar a ellos o a la comunidad y un 10 % opto por no opinar.

Figura 8 Porcentaje de personas que consideran que el proyecto afectará o no a la comunidad

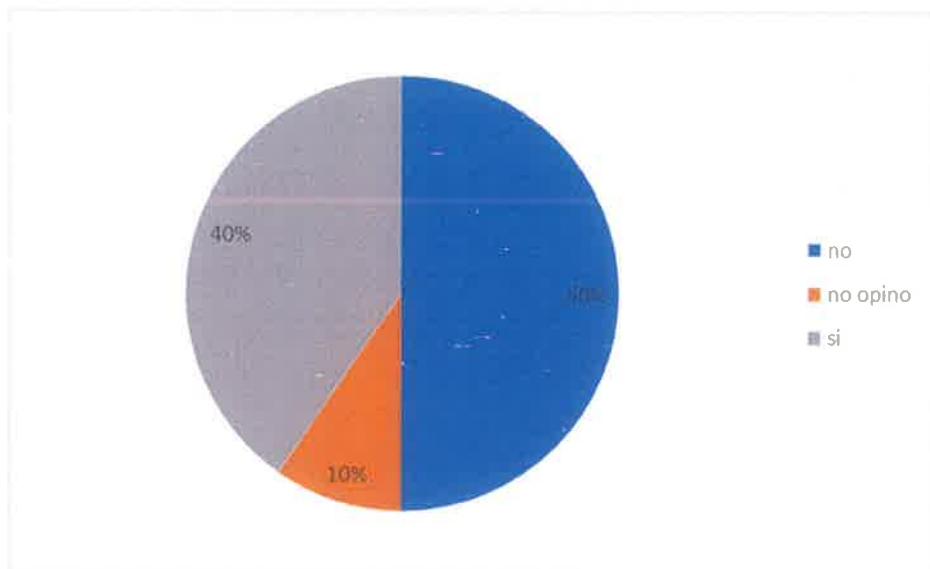

En la Figura 9 se puede observar que el 65 % de los encuestados declararon estar de acuerdo con el proyecto, 29 % prefirió no opinar y un 6 % mencionó no estar de acuerdo con el proyecto.

Figura 9 Porcentaje de encuestados que están de acuerdo con el proyecto

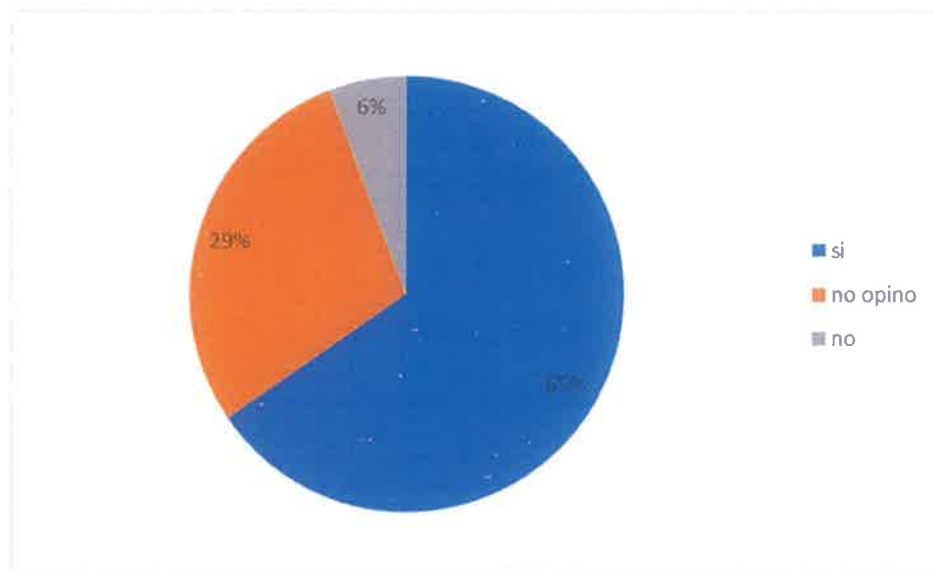

Fuente: Equipo consultor 2024.

Además de lo anterior, 60 % de los encuestados piensan que el proyecto les puede traer algún beneficio a la comunidad, mientras que un 43 % considera que el proyecto no traerá ningún beneficio a la comunidad. Lo anterior se puede apreciar en la Figura 10.

Figura 10 Porcentaje de encuestados que opinan que el proyecto beneficiará a la comunidad

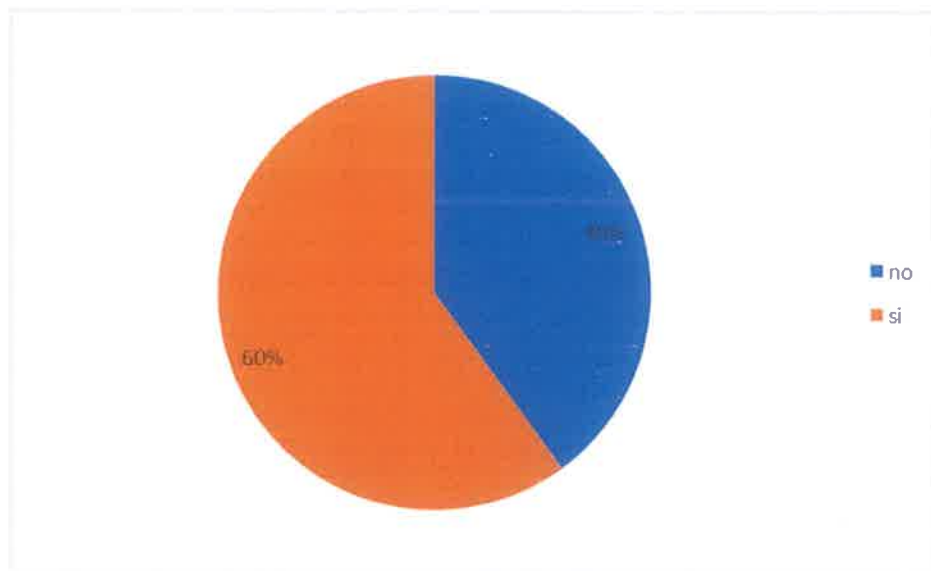

Fuente: Equipo consultor 2024.

De los impactos positivos mencionados que el proyecto puede generar el más mencionado fue el incremento en el empleo. En cuanto a los impactos negativos los principales mencionados fueron la afectación al tráfico vehicular y el aumento de los niveles de ruido.

A nivel general las principales recomendaciones de los encuestados hacia el promotor fueron las siguientes:

- Dar empleo a la comunidad
- Construir una buena cerca perimetral
- Contratar seguridad 24 horas
- Establecer horarios específicos para la entrada y salida de camiones.
- Cuidar el medioambiente.

**c. Presentar evidencias fotográficas de las personas encuestadas.**

R/. A continuación, se presentan evidencias fotográficas de las personas encuestadas y de los sitios en las que estas fueron aplicadas, es importante indicar que en muchas ocasiones los encuestados prefieren no ser fotografiados, razón por la cual se hace la consulta de previo y en los casos positivos se toma la evidencia.

46

Figura 11 Entrada a la localidad "El Sitio"



Fuente: Equipo Consultor 2024.

*Figura 12 Aplicación de encuestas 1*



Fuente: Equipo Consultor 2024.

*Figura 13 Aplicación de encuestas 2*



Fuente: Equipo Consultor 2024.



cx

*Figura 14 Aplicación de encuestas 3*

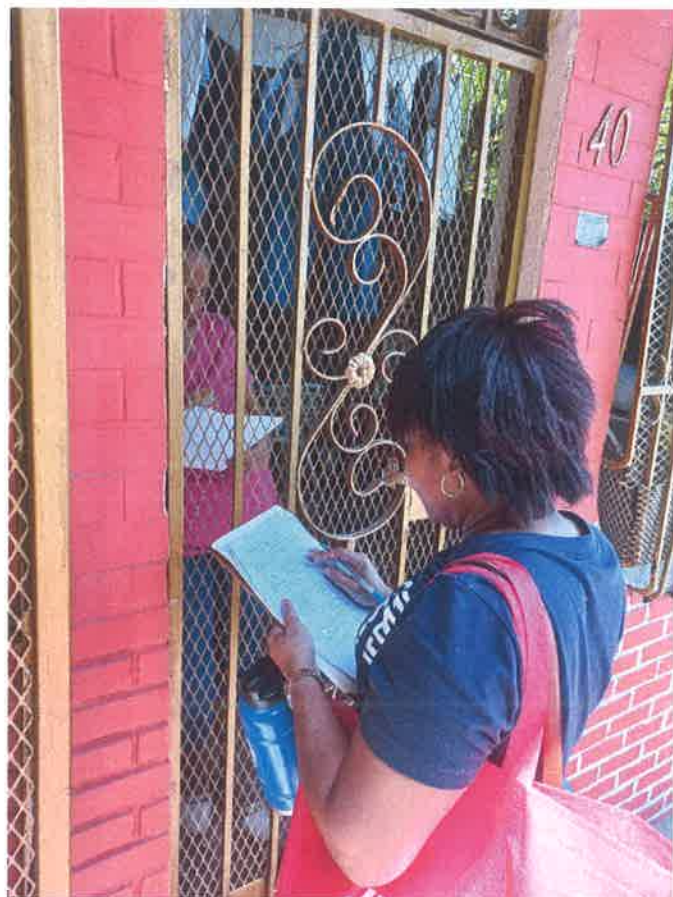

Fuente: equipo consultor 2024.

48

Figura 15 Entrada Localidad Villa Ines



Fuente: Equipo Consultor 2024.

**d. Evidenciar la entrega de las volantes (sello de recibido o imágenes fotográficas) en la zona de influencia (residenciales, instituciones o colegios). En cumplimiento del literal a.2 del artículo 40 del decreto 1 de 1 de marzo de 2023 y evidenciar la aplicación de las opciones mencionadas.**

R/. A cada persona encuestada se le entregó una ficha informativa como la que se presenta en la Figura 16, la cual contiene la información general del proyecto, fundamento legal y un correo electrónico y número de teléfono donde hacer consultas al respecto.

Figura 16 Ficha informativa entregada a los encuestados

**VOLANTE INFORMATIVA**  
**MECANISMO DE COMUNICACIÓN PARA EL ESTUDIO DE IMPACTO AMBIENTAL**  
**CATEGORIA I, PARA EL PROYECTO "NUEVA GALERA DE ALMACENAMIENTO Y**  
**OFICINAS".**

**PROMOTOR: IMPORTADORA Y EXPORTADORA NIMAR, S.A**

Importadora Y Exportadora NIMAR, S.A., empresa promotora del Proyecto "Nueva Galera De Almacenamiento Y Oficinas", somete a consideración del Ministerio de Ambiente el Estudio de Impacto Ambiental (ESIA) Categoría I, para el proyecto citado, que se desarrollará en el corregimiento de Juan Díaz, distrito de Panamá, provincia de Panamá, con el fin de obtener los permisos ambientales necesarios para el desarrollo de este.

Este mecanismo de participación forma parte del Estudio de Impacto Ambiental (EsIA) Cat. I, y se basa en el Título IV, Capítulo I, artículo 38, Capítulo II, artículo 40 del Decreto Ejecutivo N° 1 del 1 de marzo del 2023, para garantizar el bienestar del medio ambiente y de la población en las áreas cercanas al Proyecto.

El objetivo principal del Estudio de Impacto Ambiental es evaluar los posibles impactos negativos y positivos que se pueden generar durante todas las etapas del proyecto "Nueva Galera De Almacenamiento Y Oficinas", además de proponer las medidas preventivas y de mitigación de los impactos negativos que se pudiesen generar en el desarrollo del proyecto.

El Proyecto consiste en la construcción de nuevas galeras de almacenamiento y oficinas en ubicada el corregimiento de Juan Díaz y proyecto se realizará en un área aproximada de 6420 m<sup>2</sup>.

Dentro de los impactos positivos generados tenemos: generación de empleos durante la construcción y la operación del proyecto, pago de impuestos al municipio, disponibilidad de servicios, en cuanto a impactos negativos se puede mencionar: la generación de ruido y polvo producto de los trabajos de construcción, mayor tráfico vehicular en el sitio, sin embargo, estos impactos serán prevenibles o mitigables siguiendo las recomendaciones propuestas en el Plan de Manejo Ambiental del EsIA.

Para recibir recomendaciones, opiniones, sugerencias o cualquier otra inquietud referente al proyecto, favor hacerlas llegar a los números de Tel. 774- 7134 o al correo electrónico: [egaitan@cegygsa.com](mailto:egaitan@cegygsa.com)

Para este caso se hizo el acercamiento a la Junta Comunal de Juan Díaz donde se entregó la volante informativa y esta fue sellada de recibido por parte de los administradores de la junta. La ficha con el sello de recibido se presenta en el anexo 4 de este documento.

ANEXOS

## **ANEXO 1. Plano del proyecto**





LOCALIZACION REGIONAL  
REFERENCIA DE PROYECTO  
ESCALA 1:500

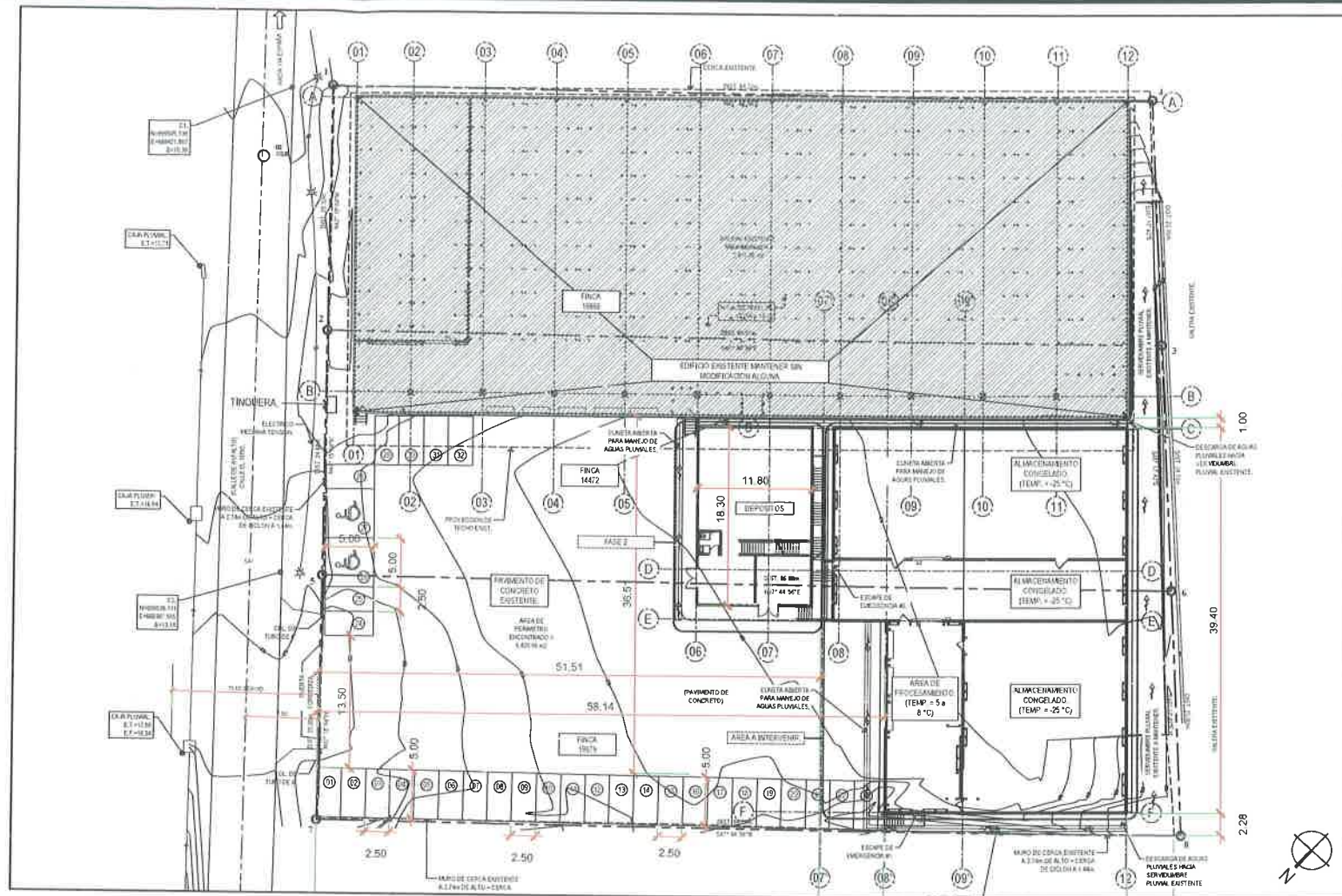

LOCALIZACION GENERAL  
REFERENCIA DE PROYECTO  
ESCALA 1:200

### NOTAS IMPORTANTES:

- ESTE PROYECTO NO TIENE RESTRICCIONES DE SUELO.
- LA EDIFICACION DEBERA CONFORMAR UN SISTEMA DE VENTILACION Y ALUMINADO SUSTENTABLE DE ALTA EFICIENCIA EN EL USO DE ENERGIA Y AGUA.
- EL MATERIAL DE CONSTRUCCION DEBERA SER DE ORIGEN LOCAL Y LOS PRODUCTOS ACABADOS DEBERAN SER DE ORIGEN LOCAL.
- DE ACUERDO CON LA LEY 100 DE 1995, LA EDIFICACION DEBERA SER DE TIPO PERMANENTE Y DEBEN SER DE CONSTRUCCION PERMANENTE.
- LA EDIFICACION CONTARA CON UN TANQUE DE 30 000 GAL DE AGUA, BOMBA CONTRA INCENDIOS Y UN RED DE VENTILACION Y GABINETES CON INGENIERIA DISEÑADA DE ACUERDO CON LA LEY 100.

DATOS DE CAMPO FINCA 19866			DATOS DE CAMPO FINCA 14472			DATOS DE CAMPO FINCA 19979		
ESTACION	DISTANCIA	RUMBO	ESTACION	DISTANCIA	RUMBO	ESTACION	DISTANCIA	RUMBO
1 - 2	25.32	N42° 15' 04"W	2 - 5	24.68	N42° 15' 04"W	5 - 7	25.00	N42° 15' 04"W
2 - 3	85.57	S47° 44' 56"W	5 - 6	86.88	S47° 44' 56"W	7 - 8	88.21	S47° 44' 56"W
3 - 4	25.35	S45° 17' 42"E	6 - 3	24.72	S45° 17' 42"E	8 - 6	25.00	S45° 17' 42"E
4 - 1	84.22	N47° 44' 56"E	3 - 2	85.57	S47° 44' 56"W	6 - 5	86.88	N47° 44' 56"E

CALCULO DE ESTACIONAMIENTOS	
REGULARES (2.50m x 5.00m)	
ESTACIONAMIENTOS EXISTENTES POR M2: 1.00	
ESTACIONAMIENTOS EXISTENTES POR M2: 1.00	
TOTAL DE ESTACIONAMIENTOS EXISTENTES: 29.00	
TOTAL DE ESTACIONAMIENTOS EXISTENTES: 30.00	
ESTACIONAMIENTOS ESPECIALES (4.00m x 5.00m)	
ESTACIONAMIENTOS ESPECIALES: 2.00	
TOTAL DE ESTACIONAMIENTOS EXISTENTES: 2.00	
TOTAL DE ESTACIONAMIENTOS EXISTENTES: 2.00	

### LEYENDA Y SIMBOLOGIA

LOTE N° ###	IDENTIFICACION NUMERICA DEL LOTE
ESPACIO	NOMBRE DEL ESPACIO
01	NUMERACION DEL ESPACIO
02	IDENTIFICACION DE COLUMNAS
03	IDENTIFICACION DE VENTANAS
04	IDENTIFICACION DE PUERTAS
05	IDENTIFICACION DE MUEBLES
06	IDENTIFICACION DE ELEVACIONES Y SECCIONES
07	NIVEL EXISTENTE DE TERRENO
08	NIVEL NUEVO
09	NIVEL DE PISO ACABADO
10	NUMERO DE ACABADO Y/O LEYENDA
11	INDICACION DE PENDIENTE / INCLINACION

### DATOS DEL PROYECTO

LOTE #1	LOTE #2	LOTE #3
FINCA 19866	14472	19979
COD. DE UBICACION	0712	0712
LOTE	N° 56	N° 54
AREA DE LOTE	2,122.15 m <sup>2</sup>	2,155.37 m <sup>2</sup>
NORMA DE ZONIFICACION	1P / 12M6	1P / 12M6
AREA OCUPADA	3,717.46 m <sup>2</sup>	3,717.46 m <sup>2</sup>
AREA LIBRE	2,748.68 m <sup>2</sup>	2,748.68 m <sup>2</sup>
AREA TOTAL DEL PROYECTO	6,466.14 m <sup>2</sup>	6,466.14 m <sup>2</sup>

### AREAS DE EXISTENTES

NIVELES	A. CERRADA	A. ABIERTA	PAVIMENTOS	OTROS
PLANTA BAJA	2,417.00 m <sup>2</sup>	N/A	N/A	N/A

### AREAS DE CONSTRUCCION

NIVELES	A. CERRADA	A. ABIERTA	PAVIMENTOS	OTROS
PLANTA BAJA	1,300.46 m <sup>2</sup>	N/A	N/A	N/A
NIV. 100	215.94 m <sup>2</sup>	N/A	N/A	N/A
NIV. 200	215.94 m <sup>2</sup>	152.15 m <sup>2</sup>	N/A	N/A

### DETALLE DE TINAQUERA DETALLE TIPICO ESCALA 1:25

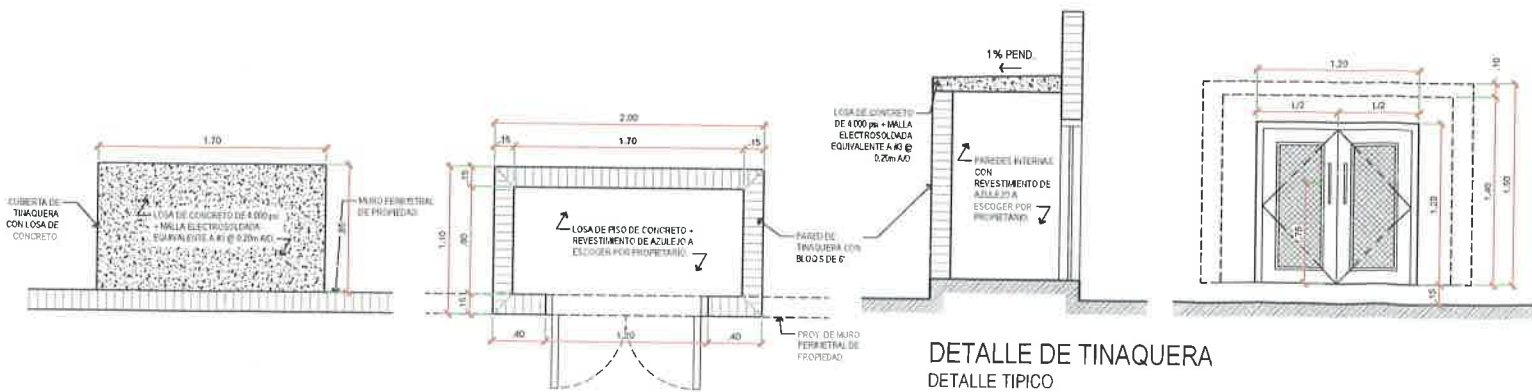

SC  
53

## Anexo 2. Plano de fuentes hídricas



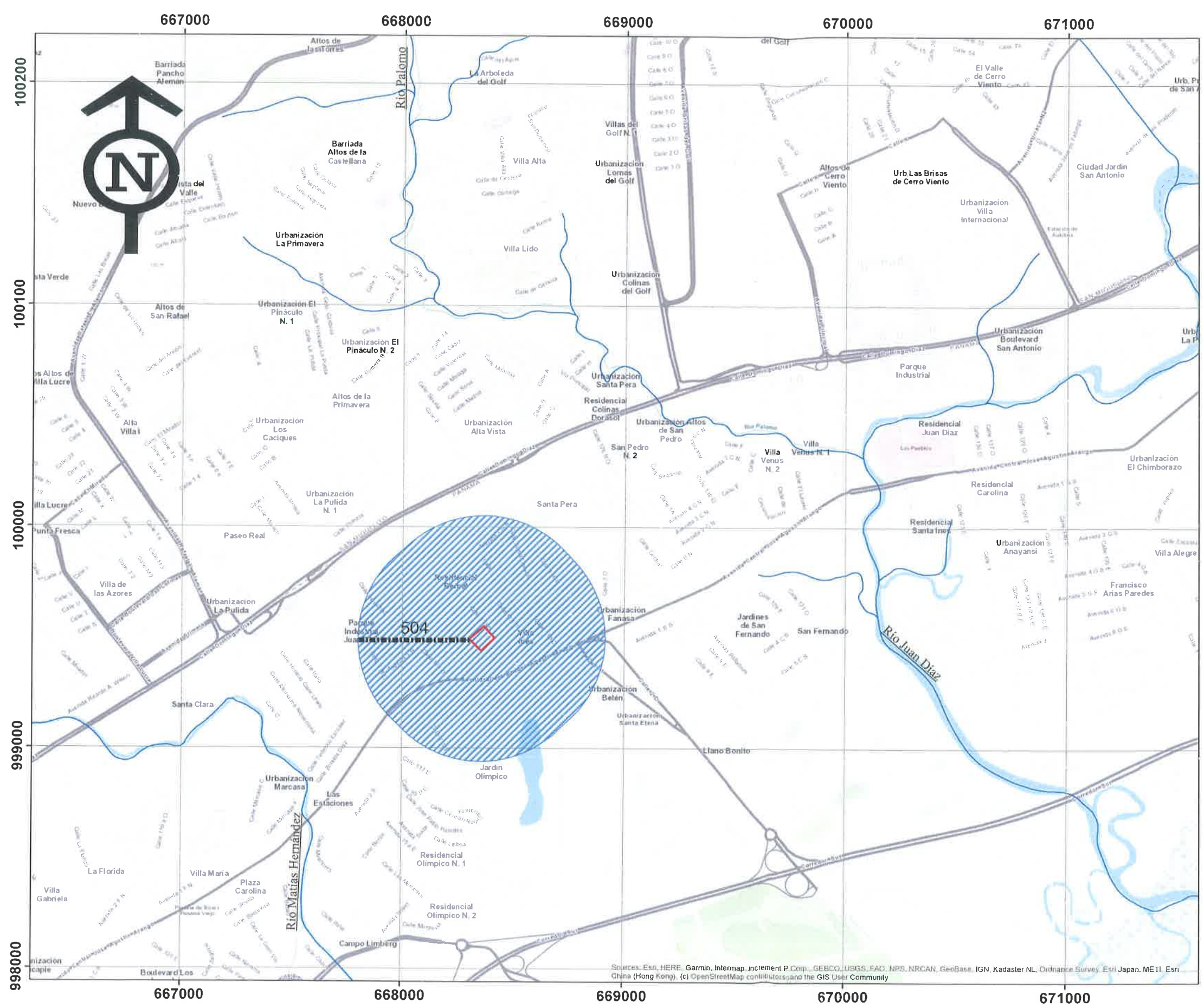

Plano de Fuentes Hidricas  
cercanas al Polígono

Nueva Galera de Almacenamiento  
y Oficinas

Promotor:  
**Importadora  
&  
Exportadora NIMAR, S.A.**

Escala 1:12,000



Localización Regional



Leyenda

- Distancia de radio (m)
- Polígono del proyecto
- Poligonodelproyecto\_Buffer
- Hidrografia\_2022

55

### Anexo 3. Encuestas

**MECANISMO DE PARTICIPACIÓN CIUDADANA PARA EL EsIA CAT I**  
**PROYECTO**  
**"NUEVA GALERA DE ALMACENAMIENTO Y OFICINAS"**

*PROMOTOR:* Importadora Y Exportadora Nimar, S.A.

**Objetivo:** Dar a conocer y recabar las impresiones por medio de entrevista a los moradores del desarrollo del proyecto "Nueva galera de almacenamiento y oficinas", el cual estará ubicado en el corregimiento de Juan Díaz, distrito y provincia Panamá, República de Panamá.

*Nombre del Entrevistado:* Gerardo Velazquez

1. Sexo: <input checked="" type="checkbox"/> M, <input type="checkbox"/> F	2. Edad: <input type="checkbox"/> 18-25, <input type="checkbox"/> 26-35, <input type="checkbox"/> 36-45, <input type="checkbox"/> 46-55, <input checked="" type="checkbox"/> +55	
3. Nivel de escolaridad (educación):	<input checked="" type="checkbox"/> Primaria <input type="checkbox"/> Secundaria, <input type="checkbox"/> Universitaria	4. Ocupación: <u>soltero</u>
5. Tiempo de conocer el lugar:	<input type="checkbox"/> 0-5 años, <input type="checkbox"/> 6-10 años, <input type="checkbox"/> 11-15 años, <input checked="" type="checkbox"/> 16 años o más	
6. Relación con el lugar	<input checked="" type="checkbox"/> Residente, <input type="checkbox"/> comerciante, <input type="checkbox"/> Transeúnte, <input type="checkbox"/> Autoridad, <input type="checkbox"/> otro: _____	

**1. Conocimiento y apreciación sobre el Proyecto:**

7. ¿Tiene Usted conocimiento sobre el Proyecto? ☐ Si, ☒ No

8. Según su criterio, ¿Cuál de los siguientes impactos positivos y negativos, podría ocasionar el proyecto?

Impactos Positivos	Impactos Negativos
<input checked="" type="checkbox"/> Incremento en el empleo	<input checked="" type="checkbox"/> Aumento en la generación de desechos
<input type="checkbox"/> Mejora económica de la zona	<input checked="" type="checkbox"/> Aumento de los niveles ruido
<input type="checkbox"/> Mejora en la oferta de servicios	<input checked="" type="checkbox"/> Afectación al tráfico vehicular
<input type="checkbox"/> otro, diga cual o cuales _____	<input type="checkbox"/> otro, diga cual o cuales _____
_____	_____
_____	_____

9. ¿Cree Usted que el desarrollo del proyecto le afectaría en algo a Usted o a la comunidad?: SI ☐, NO ☒, NO OPINO \_\_\_\_\_.

10. ¿Estaría de acuerdo con el desarrollo de este Proyecto? ☒ SI, ☐ NO, ☐ NO OPINO.

11. ¿Cree Usted que el proyecto le traería algún beneficio u oportunidad? ☒ SI ☐ NO, en caso de ser "Si" su respuesta, ¿diga cuál?: Tenientes Epico

12. ¿Qué recomendación le daría usted al Promotor? Quitar el ruido

Firma del entrevistador: Kioavare Hall

Fecha: 19/09/20



02 57

**MECANISMO DE PARTICIPACIÓN CIUDADANA PARA EL EsIA CAT I  
PROYECTO  
"NUEVA GALERA DE ALMACENAMIENTO Y OFICINAS"**

*PROMOTOR:* Importadora Y Exportadora Nimar, S.A.

**Objetivo:** Dar a conocer y recabar las impresiones por medio de entrevista a los moradores del desarrollo del proyecto "Nueva galera de almacenamiento y oficinas", el cual estará ubicado en el corregimiento de Juan Díaz, distrito y provincia Panamá, República de Panamá.

*Nombre del Entrevistado:* Maribel Sanchez

1. Sexo: <input type="checkbox"/> M, <input checked="" type="checkbox"/> F	2. Edad: <input checked="" type="checkbox"/> 18-25, <input type="checkbox"/> 26-35, <input type="checkbox"/> 36-45, <input type="checkbox"/> 46-55, <input type="checkbox"/> +55
3. Nivel de escolaridad (educación): <input type="checkbox"/> Primaria <input checked="" type="checkbox"/> Secundaria, <input type="checkbox"/> Universitaria	4. Ocupación: <u>Cajero</u>
5. Tiempo de conocer el lugar: <input type="checkbox"/> 0-5 años, <input type="checkbox"/> 6-10 años, <input type="checkbox"/> 11-15 años, <input checked="" type="checkbox"/> 16 años o más	
6. Relación con el lugar <input checked="" type="checkbox"/> Residente, <input type="checkbox"/> comerciante, <input type="checkbox"/> Transeúnte, <input type="checkbox"/> Autoridad, otro: _____	

**1. Conocimiento y apreciación sobre el Proyecto:**

7. ¿Tiene Usted conocimiento sobre el Proyecto? ☐ Si, ☒ No

8. Según su criterio, ¿Cuál de los siguientes impactos positivos y negativos, podría ocasionar el proyecto?

Impactos Positivos	Impactos Negativos
<input checked="" type="checkbox"/> Incremento en el empleo	<input checked="" type="checkbox"/> Aumento en la generación de desechos
<input type="checkbox"/> Mejora económica de la zona	<input type="checkbox"/> Aumento de los niveles ruido
<input type="checkbox"/> Mejora en la oferta de servicios	<input type="checkbox"/> Afectación al tráfico vehicular
<input type="checkbox"/> otro, diga cual o cuales _____	<input type="checkbox"/> otro, diga cual o cuales _____
_____	_____
_____	_____

9. ¿Cree Usted que el desarrollo del proyecto le afectaría en algo a Usted o a la comunidad?: SI ☐, NO ☒, NO OPINO ☐.

10. ¿Estaría de acuerdo con el desarrollo de este Proyecto? ☒ SI, ☐ NO, ☐ NO OPINO.

11. ¿Cree Usted que el proyecto le traería algún beneficio u oportunidad? ☐ SI ☒ NO, en caso de ser "Si" su respuesta, ¿diga cuál?: Empleos y Polvos y Ruidos

12. ¿Qué recomendación le daría usted al Promotor? Contratar a los del personal

Firma del entrevistador: Konara Hill

Fecha: 19/04/24

03 100  
58

**MECANISMO DE PARTICIPACIÓN CIUDADANA PARA EL EsIA CAT I  
PROYECTO  
"NUEVA GALERA DE ALMACENAMIENTO Y OFICINAS"**

*PROMOTOR:* Importadora Y Exportadora Nimar, S.A.

**Objetivo:** Dar a conocer y recabar las impresiones por medio de entrevista a los moradores del desarrollo del proyecto "Nueva galera de almacenamiento y oficinas", el cual estará ubicado en el corregimiento de Juan Díaz, distrito y provincia Panamá, República de Panamá.

*Nombre del Entrevistado:* Luis Casero

1. Sexo: <u>M</u> , <u>F</u> <input checked="" type="checkbox"/>	2. Edad: <u>18-25</u> , <u>26-35</u> , <u>36-45</u> , <u>46-55</u> , <u>+55</u> <input checked="" type="checkbox"/>	
3. Nivel de escolaridad (educación):	<u>Primaria</u> <u>Secundaria</u> <u>Universitaria</u>	4. Ocupación: <u>Amo de casa</u>
5. Tiempo de conocer el lugar:	<u>0-5 años</u> , <u>6-10 años</u> , <u>11-15 años</u> , <u>16 años o más</u> <input checked="" type="checkbox"/>	
6. Relación con el lugar	<u>Residente</u> , <u>comerciante</u> , <u>Transeúnte</u> , <u>Autoridad</u> , otro: _____	

**1. Conocimiento y apreciación sobre el Proyecto:**

7. ¿Tiene Usted conocimiento sobre el Proyecto? Si, No ☒

8. Según su criterio, ¿Cuál de los siguientes impactos positivos y negativos, podría ocasionar el proyecto?

Impactos Positivos	Impactos Negativos
<u>Incremento en el empleo</u>	<u>Aumento en la generación de desechos</u>
<u>Mejora económica de la zona</u>	<u>Aumento de los niveles ruido</u>
<u>Mejora en la oferta de servicios</u>	<u>Afectación al tráfico vehicular</u>
<u>otro, diga cual o cuales</u>	<u>otro, diga cual o cuales</u>

9. ¿Cree Usted que el desarrollo del proyecto le afectaría en algo a Usted o a la comunidad?: SI, NO, NO OPINO ☒

10. ¿Estaría de acuerdo con el desarrollo de este Proyecto? SI, NO, NO OPINO ☒

11. ¿Cree Usted que el proyecto le traería algún beneficio u oportunidad? SI, NO, en caso de ser "Si" su respuesta, ¿diga cuál?: \_\_\_\_\_

12. ¿Qué recomendación le daría usted al Promotor? Plan de obra local

Firma del entrevistador: Kevin Hall

Fecha: 19/1/24

94 59

**MECANISMO DE PARTICIPACIÓN CIUDADANA PARA EL EsIA CAT I  
PROYECTO  
"NUEVA GALERA DE ALMACENAMIENTO Y OFICINAS"**

PROMOTOR: Importadora Y Exportadora Nimar, S.A.

**Objetivo:** Dar a conocer y recabar las impresiones por medio de entrevista a los moradores del desarrollo del proyecto "Nueva galera de almacenamiento y oficinas", el cual estará ubicado en el corregimiento de Juan Díaz, distrito y provincia Panamá, República de Panamá.

Nombre del Entrevistado: Roxana Corrao

1. Sexo: <u>  </u> M, <u>  </u> F <input checked="" type="checkbox"/>	2. Edad: <u>  </u> 18-25, <u>  </u> 26-35, <u>  </u> 36-45, <u>  </u> 46-55, <u>  </u> +55	
3. Nivel de escolaridad (educación):	<input checked="" type="checkbox"/> Primaria <input checked="" type="checkbox"/> Secundaria, <input type="checkbox"/> Universitaria	4. Ocupación: <u>Amo de casa</u>
5. Tiempo de conocer el lugar:	<u>  </u> 0-5 años, <u>  </u> 6-10 años, <u>  </u> 11-15 años, <u>  </u> 16 años o más	
6. Relación con el lugar	<input checked="" type="checkbox"/> Residente, <u>  </u> comerciante, <u>  </u> Transeúnte, <u>  </u> Autoridad, otro: <u>  </u>	

**I. Conocimiento y apreciación sobre el Proyecto:**

7. ¿Tiene Usted conocimiento sobre el Proyecto?    Si,    No ☒

8. Según su criterio, ¿Cuál de los siguientes impactos positivos y negativos, podría ocasionar el proyecto?

Impactos Positivos	Impactos Negativos
<input checked="" type="checkbox"/> Incremento en el empleo	<input checked="" type="checkbox"/> Aumento en la generación de desechos
<input checked="" type="checkbox"/> Mejora económica de la zona	<u>  </u> Aumento de los niveles ruido
<input checked="" type="checkbox"/> Mejora en la oferta de servicios	<u>  </u> Afectación al tráfico vehicular
<u>  </u> otro, diga cual o cuales <u>  </u>	<u>  </u> otro, diga cual o cuales <u>  </u>
<u>  </u>	<u>  </u>
<u>  </u>	<u>  </u>

9. ¿Cree Usted que el desarrollo del proyecto le afectaría en algo a Usted o a la comunidad?: SI   , NO ☒ NO OPINO   .

10. ¿Estaría de acuerdo con el desarrollo de este Proyecto?    SI,    NO,    NO OPINO.

11. ¿Cree Usted que el proyecto le traería algún beneficio u oportunidad? ☒ SI    NO, en caso de ser "Si" su respuesta, ¿diga cuál?: Mejora económica

12. ¿Qué recomendación le daría usted al Promotor?

Mayor información de la actividad hacia la comunidad, consulte a los líderes

Firma del entrevistador: Xenos Hell

Fecha: 19/4/24

os  
60

**MECANISMO DE PARTICIPACIÓN CIUDADANA PARA EL EsIA CAT I  
PROYECTO  
"NUEVA GALERA DE ALMACENAMIENTO Y OFICINAS"**

PROMOTOR: Importadora Y Exportadora Nimar, S.A.

**Objetivo:** Dar a conocer y recabar las impresiones por medio de entrevista a los moradores del desarrollo del proyecto "Nueva galera de almacenamiento y oficinas", el cual estará ubicado en el corregimiento de Juan Díaz, distrito y provincia Panamá, República de Panamá.

Nombre del Entrevistado: Estarino Sención

1. Sexo: <u>  </u> M, <u>  </u> F <input checked="" type="checkbox"/>	2. Edad: <u>  </u> 18-25, <u>  </u> 26-35, <u>  </u> 36-45, <u>  </u> 46-55, <u>  </u> +55	
3. Nivel de escolaridad (educación):	<u>  </u> Primaria <u>  </u> Secundaria, <u>  </u> Universitaria	4. Ocupación: <u>Desempleado</u>
5. Tiempo de conocer el lugar:	<u>  </u> 0-5 años, <u>  </u> 6-10 años, <u>  </u> 11-15 años, <u>  </u> 16 años o más	
6. Relación con el lugar	<u>  </u> Residente, <u>  </u> comerciante, <u>  </u> Transeúnte, <u>  </u> Autoridad, <u>  </u> otro: <u>  </u>	

**1. Conocimiento y apreciación sobre el Proyecto:**

7. ¿Tiene Usted conocimiento sobre el Proyecto?    Si,    No ☒

8. Según su criterio, ¿Cuál de los siguientes impactos positivos y negativos, podría ocasionar el proyecto?

Impactos Positivos	Impactos Negativos
Incremento en el empleo	Aumento en la generación de desechos
Mejora económica de la zona	Aumento de los niveles ruido
<input checked="" type="checkbox"/> Mejora en la oferta de servicios	Afectación al tráfico vehicular
<u>  </u> otro, diga cual o cuales <u>  </u>	<u>  </u> otro, diga cual o cuales <u>  </u>
<u>  </u>	<u>  </u>
<u>  </u>	<u>  </u>

9. ¿Cree Usted que el desarrollo del proyecto le afectaría en algo a Usted o a la comunidad?: SI ☒, NO   , NO OPINO   .

10. ¿Estaría de acuerdo con el desarrollo de este Proyecto?    SI,    NO,    NO OPINO.

11. ¿Cree Usted que el proyecto le traería algún beneficio u oportunidad?    SI    NO, en caso de ser "Si" su respuesta, ¿diga cuál?: Mejora a los Oficios de servicio

12. ¿Qué recomendación le daría usted al Promotor? Trasferir Mayor Fomento de empleo a la juventud bologue Contratar extranjeros y extranjeros

Firma del entrevistador: Xiomara Hall

Fecha: 19/4/24



96 61

**MECANISMO DE PARTICIPACIÓN CIUDADANA PARA EL EsIA CAT I  
PROYECTO  
"NUEVA GALERA DE ALMACENAMIENTO Y OFICINAS"**

PROMOTOR: Importadora Y Exportadora Nimar, S.A.

**Objetivo:** Dar a conocer y recabar las impresiones por medio de entrevista a los moradores del desarrollo del proyecto "Nueva galera de almacenamiento y oficinas", el cual estará ubicado en el corregimiento de Juan Díaz, distrito y provincia Panamá, República de Panamá.

Nombre del Entrevistado: Esteban Vasquez

1. Sexo: <u>  </u> M, <u>  </u> F <input checked="" type="checkbox"/>	2. Edad: <u>  </u> 18-25, <u>  </u> 26-35, <u>  </u> 36-45, <u>  </u> 46-55, <u>  </u> +55 <input checked="" type="checkbox"/>	
3. Nivel de escolaridad (educación):	<u>  </u> Primaria <input checked="" type="checkbox"/> <u>  </u> Secundaria, <u>  </u> Universitaria	4. Ocupación: <u>José</u>
5. Tiempo de conocer el lugar:	<u>  </u> 0-5 años, <u>  </u> 6-10 años, <u>  </u> 11-15 años, <input checked="" type="checkbox"/> <u>  </u> 16 años o más	
6. Relación con el lugar	<input checked="" type="checkbox"/> <u>  </u> Residente, <u>  </u> comerciante, <u>  </u> Transeúnte, <u>  </u> Autoridad, <u>  </u> otro: <u>  </u>	

**I. Conocimiento y apreciación sobre el Proyecto:**

7. ¿Tiene Usted conocimiento sobre el Proyecto?    Si,    No ☒
8. Según su criterio, ¿Cuál de los siguientes impactos positivos y negativos, podría ocasionar el proyecto?

Impactos Positivos	Impactos Negativos
<input checked="" type="checkbox"/> Incremento en el empleo	<u>  </u> Aumento en la generación de desechos
<u>  </u> Mejora económica de la zona	<u>  </u> Aumento de los niveles ruido
<u>  </u> Mejora en la oferta de servicios	<u>  </u> Afectación al tráfico vehicular
<u>  </u> otro, diga cual o cuales <u>  </u>	<u>  </u> otro, diga cual o cuales <u>  </u>
<u>  </u>	<u>  </u>
<u>  </u>	<u>  </u>

9. ¿Cree Usted que el desarrollo del proyecto le afectaría en algo a Usted o a la comunidad?: SI   , NO ☒ NO OPINO   .

10. ¿Estaría de acuerdo con el desarrollo de este Proyecto? ☒ SI,    NO,    NO OPINO.

11. ¿Cree Usted que el proyecto le traería algún beneficio u oportunidad? ☒ SI    NO, en caso de ser "Si" su respuesta, ¿diga cuál?: Explotación para la sustentabilidad

12. ¿Qué recomendación le daría usted al Promotor?

Que no contaminen, agua - aire - ruido, menos - Polvo

Firma del entrevistador: Stomms Bell

Fecha: 19/4/24

07  
62

**MECANISMO DE PARTICIPACIÓN CIUDADANA PARA EL EsIA CAT I  
PROYECTO  
"NUEVA GALERA DE ALMACENAMIENTO Y OFICINAS"**

PROMOTOR: Importadora Y Exportadora Nimar, S.A.

**Objetivo:** Dar a conocer y recabar las impresiones por medio de entrevista a los moradores del desarrollo del proyecto "Nueva galera de almacenamiento y oficinas", el cual estará ubicado en el corregimiento de Juan Díaz, distrito y provincia Panamá, República de Panamá.

Nombre del Entrevistado: Dra. Navarro

1. Sexo: <u>  </u> M, <u>  </u> F <input checked="" type="checkbox"/>	2. Edad: <u>  </u> 18-25, <u>  </u> 26-35, <u>  </u> 36-45, <u>  </u> 46-55, <u>  </u> +55 <input checked="" type="checkbox"/>	
3. Nivel de escolaridad (educación): <u>  </u> Primaria <u>  </u> Secundaria, <u>  </u> Universitaria	4. Ocupación: <u>Ellekes</u>	
5. Tiempo de conocer el lugar: <u>  </u> 0-5 años, <u>  </u> 6-10 años, <u>  </u> 11-15 años, <u>  </u> 16 años o más <input checked="" type="checkbox"/>		
6. Relación con el lugar	<u>  </u> Residente, <input checked="" type="checkbox"/> comerciante, <u>  </u> Transeúnte, <u>  </u> Autoridad, <u>  </u> otro: <u>  </u>	

1. Conocimiento y apreciación sobre el Proyecto:

7. ¿Tiene Usted conocimiento sobre el Proyecto? ☒ Si,    No

8. Según su criterio, ¿Cuál de los siguientes impactos positivos y negativos, podría ocasionar el proyecto?

Impactos Positivos	Impactos Negativos
<input checked="" type="checkbox"/> Incremento en el empleo	<input checked="" type="checkbox"/> Aumento en la generación de desechos
<u>  </u> Mejora económica de la zona	<u>  </u> Aumento de los niveles ruido
<u>  </u> Mejora en la oferta de servicios	<u>  </u> Afectación al tráfico vehicular
<u>  </u> otro, diga cual o cuales <u>  </u>	<u>  </u> otro, diga cual o cuales <u>Obras en la zona</u>
<u>  </u>	<u>  </u>
<u>  </u>	<u>  </u>

9. ¿Cree Usted que el desarrollo del proyecto le afectaría en algo a Usted o a la comunidad?: SI   , NO ☒ NO OPINO   .

10. ¿Estaría de acuerdo con el desarrollo de este Proyecto? ☒ SI,    NO,    NO OPINO.

11. ¿Cree Usted que el proyecto le traería algún beneficio u oportunidad?    SI    NO, en caso de ser "Si" su respuesta, ¿diga cuál?: Generación de empleos para la familia y para el país

12. ¿Qué recomendación le daría usted al Promotor?   

Firma del entrevistador: Nimar

Fecha: 19/4/2021

08  
63

**MECANISMO DE PARTICIPACIÓN CIUDADANA PARA EL EsIA CAT I  
PROYECTO  
"NUEVA GALERA DE ALMACENAMIENTO Y OFICINAS"**

PROMOTOR: Importadora Y Exportadora Nimar, S.A.

**Objetivo:** Dar a conocer y recabar las impresiones por medio de entrevista a los moradores del desarrollo del proyecto "Nueva galera de almacenamiento y oficinas", el cual estará ubicado en el corregimiento de Juan Díaz, distrito y provincia Panamá, República de Panamá.

Nombre del Entrevistado: Yolanda Sanchez

1. Sexo: <input type="checkbox"/> M, <input checked="" type="checkbox"/> F	2. Edad: <input type="checkbox"/> 18-25, <input type="checkbox"/> 26-35, <input type="checkbox"/> 36-45, <input checked="" type="checkbox"/> 46-55, <input type="checkbox"/> +55
3. Nivel de escolaridad (educación): <input type="checkbox"/> Primaria <input type="checkbox"/> Secundaria <input checked="" type="checkbox"/> Universitaria	4. Ocupación: <u>Mixto - Policía</u>
5. Tiempo de conocer el lugar: <input type="checkbox"/> 0-5 años, <input type="checkbox"/> 6-10 años, <input type="checkbox"/> 11-15 años, <input checked="" type="checkbox"/> 16 años o más	
6. Relación con el lugar <input checked="" type="checkbox"/> Residente, <input type="checkbox"/> comerciante, <input type="checkbox"/> Transeúnte, <input type="checkbox"/> Autoridad, otro: _____	

**1. Conocimiento y apreciación sobre el Proyecto:**

7. ¿Tiene Usted conocimiento sobre el Proyecto? ☐ Si, ☒ No

8. Según su criterio, ¿Cuál de los siguientes impactos positivos y negativos, podría ocasionar el proyecto?

Impactos Positivos	Impactos Negativos
<input checked="" type="checkbox"/> Incremento en el empleo	<input type="checkbox"/> Aumento en la generación de desechos
<input type="checkbox"/> Mejora económica de la zona	<input checked="" type="checkbox"/> Aumento de los niveles ruido
<input type="checkbox"/> Mejora en la oferta de servicios	<input type="checkbox"/> Afectación al tráfico vehicular
<input type="checkbox"/> otro, diga cual o cuales _____	<input type="checkbox"/> otro, diga cual o cuales _____
_____	_____
_____	_____

9. ¿Cree Usted que el desarrollo del proyecto le afectaría en algo a Usted o a la comunidad?: SI ☒, NO ☐, NO OPINO Policia y ruido

10. ¿Estaría de acuerdo con el desarrollo de este Proyecto? ☒ SI, ☐ NO, ☐ NO OPINO.

11. ¿Cree Usted que el proyecto le traería algún beneficio u oportunidad? ☒ SI ☐ NO, en caso de ser "Si" su respuesta, ¿diga cuál?: Empleos, zona de trabajo - Economía

12. ¿Qué recomendación le daría usted al Promotor? Al establecer el proyecto si  
generar buenos horarios que menos afecten

Firma del entrevistador: Alvaro no Hall

Fecha: 19/4/2021

**MECANISMO DE PARTICIPACIÓN CIUDADANA PARA EL EsIA CAT I  
PROYECTO  
"NUEVA GALERA DE ALMACENAMIENTO Y OFICINAS"**

*PROMOTOR:* Importadora Y Exportadora Nimar, S.A.

**Objetivo:** Dar a conocer y recabar las impresiones por medio de entrevista a los moradores del desarrollo del proyecto "Nueva galera de almacenamiento y oficinas", el cual estará ubicado en el corregimiento de Juan Díaz, distrito y provincia Panamá, República de Panamá.

*Nombre del Entrevistado:* José Zosellos

1. Sexo: <input checked="" type="checkbox"/> M, <input type="checkbox"/> F	2. Edad: <input type="checkbox"/> 18-25, <input type="checkbox"/> 26-35, <input type="checkbox"/> 36-45, <input type="checkbox"/> 46-55, <input checked="" type="checkbox"/> +55	
3. Nivel de escolaridad (educación):	<input type="checkbox"/> Primaria <input checked="" type="checkbox"/> Secundaria, <input type="checkbox"/> Universitaria	4. Ocupación: <u>Medio - Jefe de</u>
5. Tiempo de conocer el lugar:	<input type="checkbox"/> 0-5 años, <input type="checkbox"/> 6-10 años, <input type="checkbox"/> 11-15 años, <input checked="" type="checkbox"/> 16 años o más	
6. Relación con el lugar	<input type="checkbox"/> Residente, <input checked="" type="checkbox"/> comerciante, <input type="checkbox"/> Transeúnte, <input type="checkbox"/> Autoridad, <input type="checkbox"/> otro: _____	

**1. Conocimiento y apreciación sobre el Proyecto:**

7. ¿Tiene Usted conocimiento sobre el Proyecto? ☐ Si, ☒ No

8. Según su criterio, ¿Cuál de los siguientes impactos positivos y negativos, podría ocasionar el proyecto?

Impactos Positivos	Impactos Negativos
<input checked="" type="checkbox"/> Incremento en el empleo	<input type="checkbox"/> Aumento en la generación de desechos
<input type="checkbox"/> Mejora económica de la zona	<input checked="" type="checkbox"/> Aumento de los niveles ruido
<input type="checkbox"/> Mejora en la oferta de servicios	<input type="checkbox"/> Afectación al tráfico vehicular
<input type="checkbox"/> otro, diga cual o cuales _____	<input type="checkbox"/> otro, diga cual o cuales _____
_____	_____
_____	_____

9. ¿Cree Usted que el desarrollo del proyecto le afectaría en algo a Usted o a la comunidad?: SI ☒, NO ☐, NO OPINO Quiso - Pintura de colores

10. ¿Estaría de acuerdo con el desarrollo de este Proyecto? ☐ SI, ☐ NO, ☒ NO OPINO

11. ¿Cree Usted que el proyecto le traería algún beneficio u oportunidad? ☒ SI ☐ NO, en caso de ser "Si" su respuesta, ¿diga cuál?: Incremento de empleo

12. ¿Qué recomendación le daría usted al Promotor? Proyectos comunitarios y

que apoyen la Unidad y la que sea buena

Firma del entrevistador: Luisa de la Cruz

Fecha: 19/4/2024



10  
65

**MECANISMO DE PARTICIPACIÓN CIUDADANA PARA EL EsIA CAT I**  
**PROYECTO**  
**"NUEVA GALERA DE ALMACENAMIENTO Y OFICINAS"**

PROMOTOR: Importadora Y Exportadora Nimar, S.A.

**Objetivo:** Dar a conocer y recabar las impresiones por medio de entrevista a los moradores del desarrollo del proyecto "Nueva galera de almacenamiento y oficinas", el cual estará ubicado en el corregimiento de Juan Díaz, distrito y provincia Panamá, República de Panamá.

Nombre del Entrevistado: Armando Elías Rodríguez

1. Sexo: <input checked="" type="checkbox"/> M, <input type="checkbox"/> F	2. Edad: <input type="checkbox"/> 18-25, <input type="checkbox"/> 26-35, <input type="checkbox"/> 36-45, <input type="checkbox"/> 46-55, <input checked="" type="checkbox"/> +55	
3. Nivel de escolaridad (educación):	<input type="checkbox"/> Primaria <input checked="" type="checkbox"/> Secundaria, <input type="checkbox"/> Universitaria	4. Ocupación: <u>Desplegado</u>
5. Tiempo de conocer el lugar:	<input type="checkbox"/> 0-5 años, <input type="checkbox"/> 6-10 años, <input type="checkbox"/> 11-15 años, <input checked="" type="checkbox"/> 16 años o más	
6. Relación con el lugar	<input checked="" type="checkbox"/> Residente, <input type="checkbox"/> comerciante, <input type="checkbox"/> Transeúnte, <input type="checkbox"/> Autoridad, <input type="checkbox"/> otro: _____	

1. **Conocimiento y apreciación sobre el Proyecto:**

7. ¿Tiene Usted conocimiento sobre el Proyecto? ☐ Si, ☒ No

8. Según su criterio, ¿Cuál de los siguientes impactos positivos y negativos, podría ocasionar el proyecto?

Impactos Positivos	Impactos Negativos
<input checked="" type="checkbox"/> Incremento en el empleo	<input type="checkbox"/> Aumento en la generación de desechos
<input type="checkbox"/> Mejora económica de la zona	<input type="checkbox"/> Aumento de los niveles ruido
<input type="checkbox"/> Mejora en la oferta de servicios	<input type="checkbox"/> Afectación al tráfico vehicular
<input type="checkbox"/> otro, diga cual o cuales _____	<input type="checkbox"/> otro, diga cual o cuales _____
_____	_____
_____	_____

9. ¿Cree Usted que el desarrollo del proyecto le afectaría en algo a Usted o a la comunidad?: ☒ SI, ☐ NO, ☐ NO OPINO

10. ¿Estaría de acuerdo con el desarrollo de este Proyecto? ☒ SI, ☐ NO, ☐ NO OPINO.

11. ¿Cree Usted que el proyecto le traería algún beneficio u oportunidad? ☒ SI, ☐ NO, en caso de ser "Si" su respuesta, ¿diga cuál?: Empleos y economía

12. ¿Qué recomendación le daría usted al Promotor? Que le den el lugar que necesitan y no hacerlos creer con mentiras, ya lo he hecho.

Firma del entrevistador: Ximara Bell

Fecha: 19/4/2020

# 48  
66

**MECANISMO DE PARTICIPACIÓN CIUDADANA PARA EL EsIA CAT I  
PROYECTO  
"NUEVA GALERA DE ALMACENAMIENTO Y OFICINAS"**

PROMOTOR: Importadora Y Exportadora Nimar, S.A.

**Objetivo:** Dar a conocer y recabar las impresiones por medio de entrevista a los moradores del desarrollo del proyecto "Nueva galera de almacenamiento y oficinas", el cual estará ubicado en el corregimiento de Juan Díaz, distrito y provincia Panamá, República de Panamá.

Nombre del Entrevistado: Marta de la Cruz

1. Sexo: <input type="checkbox"/> M, <input checked="" type="checkbox"/> F	2. Edad: <input type="checkbox"/> 18-25, <input type="checkbox"/> 26-35, <input type="checkbox"/> 36-45, <input type="checkbox"/> 46-55, <input checked="" type="checkbox"/> +55	
3. Nivel de escolaridad (educación): <input type="checkbox"/> Primaria <input type="checkbox"/> Secundaria, <input checked="" type="checkbox"/> Universitaria	4. Ocupación: <u>Libre</u>	
5. Tiempo de conocer el lugar: <input type="checkbox"/> 0-5 años, <input type="checkbox"/> 6-10 años, <input type="checkbox"/> 11-15 años, <input checked="" type="checkbox"/> 16 años o más		
6. Relación con el lugar	<input checked="" type="checkbox"/> Residente, <input type="checkbox"/> comerciante, <input type="checkbox"/> Transeúnte, <input type="checkbox"/> Autoridad, <input type="checkbox"/> otro: _____	

**I. Conocimiento y apreciación sobre el Proyecto:**

7. ¿Tiene Usted conocimiento sobre el Proyecto? ☐ Si, ☒ No

8. Según su criterio, ¿Cuál de los siguientes impactos positivos y negativos, podría ocasionar el proyecto?

Impactos Positivos	Impactos Negativos
<input checked="" type="checkbox"/> Incremento en el empleo	<input checked="" type="checkbox"/> Aumento en la generación de desechos
<input type="checkbox"/> Mejora económica de la zona	<input checked="" type="checkbox"/> Aumento de los niveles ruido
<input type="checkbox"/> Mejora en la oferta de servicios	<input type="checkbox"/> Afectación al tráfico vehicular
<input type="checkbox"/> otro, diga cual o cuales _____	<input type="checkbox"/> otro, diga cual o cuales _____
_____	_____
_____	_____

9. ¿Cree Usted que el desarrollo del proyecto le afectaría en algo a Usted o a la comunidad?: SI ☐, NO ☒, NO OPINO ☐.

10. ¿Estaría de acuerdo con el desarrollo de este Proyecto? ☒ SI, ☐ NO, ☐ NO OPINO.

11. ¿Cree Usted que el proyecto le traería algún beneficio u oportunidad? ☐ SI ☒ NO, en caso de ser "Si" su respuesta, ¿diga cuál?: \_\_\_\_\_

12. ¿Qué recomendación le daría usted al Promotor? \_\_\_\_\_

Firma del entrevistador: Rachel Rodríguez

Fecha: 13/4/24

Vigilancia 24 Horas - Ellos traen sus trabajos donno

12  
68  
67

**MECANISMO DE PARTICIPACIÓN CIUDADANA PARA EL EsIA CAT I**  
**PROYECTO**  
**"NUEVA GALERA DE ALMACENAMIENTO Y OFICINAS"**

*PROMOTOR:* Importadora Y Exportadora Nimar, S.A.

**Objetivo:** Dar a conocer y recabar las impresiones por medio de entrevista a los moradores del desarrollo del proyecto "Nueva galera de almacenamiento y oficinas", el cual estará ubicado en el corregimiento de Juan Díaz, distrito y provincia Panamá, República de Panamá.

*Nombre del Entrevistado:* Margote Hamilton

1. Sexo: <input type="checkbox"/> M, <input checked="" type="checkbox"/> F	2. Edad: <input type="checkbox"/> 18-25, <input type="checkbox"/> 26-35, <input type="checkbox"/> 36-45, <input type="checkbox"/> 46-55, <input checked="" type="checkbox"/> +55	
3. Nivel de escolaridad (educación): <input type="checkbox"/> Primaria <input type="checkbox"/> Secundaria, <input checked="" type="checkbox"/> Universitaria	4. Ocupación: <u>Educadora</u>	
5. Tiempo de conocer el lugar: <input type="checkbox"/> 0-5 años, <input type="checkbox"/> 6-10 años, <input type="checkbox"/> 11-15 años, <input checked="" type="checkbox"/> 16 años o más		
6. Relación con el lugar	<input checked="" type="checkbox"/> Residente, <input type="checkbox"/> comerciante, <input type="checkbox"/> Transeúnte, <input type="checkbox"/> Autoridad, <input type="checkbox"/> otro: _____	

**1. Conocimiento y apreciación sobre el Proyecto:**

7. ¿Tiene Usted conocimiento sobre el Proyecto? ☐ Si, ☒ No

8. Según su criterio, ¿Cuál de los siguientes impactos positivos y negativos, podría ocasionar el proyecto?

Impactos Positivos	Impactos Negativos
<input type="checkbox"/> Incremento en el empleo	<input checked="" type="checkbox"/> Aumento en la generación de desechos
<input type="checkbox"/> Mejora económica de la zona	<input checked="" type="checkbox"/> Aumento de los niveles ruido
<input type="checkbox"/> Mejora en la oferta de servicios	<input checked="" type="checkbox"/> Afectación al tráfico vehicular
<input type="checkbox"/> otro, diga cual o cuales <u>ninguno</u>	<input type="checkbox"/> otro, diga cual o cuales _____
_____	_____
_____	_____

9. ¿Cree Usted que el desarrollo del proyecto le afectaría en algo a Usted o a la comunidad?: SI ☒, NO ☐, NO OPINO ☐.

10. ¿Estaría de acuerdo con el desarrollo de este Proyecto? ☐ SI, ☐ NO, ☒ NO OPINO.

11. ¿Cree Usted que el proyecto le traería algún beneficio u oportunidad? ☐ SI ☒ NO, en caso de ser "Si" su respuesta, ¿diga cuál?: \_\_\_\_\_

12. ¿Qué recomendación le daría usted al Promotor?

que no afecte nuestra entrada y que ponga un muro alrededor

Firma del entrevistador: Rachel Rodríguez

Fecha: 10/4/24



13 70 68

**MECANISMO DE PARTICIPACIÓN CIUDADANA PARA EL EsIA CAT I  
PROYECTO  
"NUEVA GALERA DE ALMACENAMIENTO Y OFICINAS"**

*PROMOTOR:* Importadora Y Exportadora Nimar, S.A.

**Objetivo:** Dar a conocer y recabar las impresiones por medio de entrevista a los moradores del desarrollo del proyecto "Nueva galera de almacenamiento y oficinas", el cual estará ubicado en el corregimiento de Juan Díaz, distrito y provincia Panamá, República de Panamá.

*Nombre del Entrevistado:* Mayra Valdez

1. Sexo: <input type="checkbox"/> M, <input checked="" type="checkbox"/> F	2. Edad: <input type="checkbox"/> 18-25, <input type="checkbox"/> 26-35, <input type="checkbox"/> 36-45, <input type="checkbox"/> 46-55, <input checked="" type="checkbox"/> +55
3. Nivel de escolaridad (educación): <input type="checkbox"/> Primaria <input type="checkbox"/> Secundaria, <input checked="" type="checkbox"/> Universitaria	4. Ocupación: <u>ama de casa</u>
5. Tiempo de conocer el lugar: <input type="checkbox"/> 0-5 años, <input type="checkbox"/> 6-10 años, <input type="checkbox"/> 11-15 años, <input checked="" type="checkbox"/> 16 años o más	
6. Relación con el lugar	<input checked="" type="checkbox"/> Residente, <input type="checkbox"/> comerciante, <input type="checkbox"/> Transeúnte, <input type="checkbox"/> Autoridad, <input type="checkbox"/> otro: _____

**1. Conocimiento y apreciación sobre el Proyecto:**

7. ¿Tiene Usted conocimiento sobre el Proyecto? ☐ Si, ☒ No

8. Según su criterio, ¿Cuál de los siguientes impactos positivos y negativos, podría ocasionar el proyecto?

Impactos Positivos	Impactos Negativos
<input checked="" type="checkbox"/> Incremento en el empleo	<input checked="" type="checkbox"/> Aumento en la generación de desechos
<input type="checkbox"/> Mejora económica de la zona	<input checked="" type="checkbox"/> Aumento de los niveles ruido
<input type="checkbox"/> Mejora en la oferta de servicios	<input type="checkbox"/> Afectación al tráfico vehicular
<input type="checkbox"/> otro, diga cual o cuales _____	<input type="checkbox"/> otro, diga cual o cuales _____
_____	_____
_____	_____

9. ¿Cree Usted que el desarrollo del proyecto le afectaría en algo a Usted o a la comunidad?: SI ☐, NO ☒, NO OPINO \_\_\_\_\_.

10. ¿Estaría de acuerdo con el desarrollo de este Proyecto? ☒ SI, ☐ NO, ☐ NO OPINO.

11. ¿Cree Usted que el proyecto le traería algún beneficio u oportunidad? ☐ SI ☒ NO, en caso de ser "Si" su respuesta, ¿diga cuál?: \_\_\_\_\_

12. ¿Qué recomendación le daría usted al Promotor?

Seguridad 24 Horas y Mejoras de Muros de separación

Firma del entrevistador: Rachel Rodríguez

Fecha: 18/4/24

14 28 69

**MECANISMO DE PARTICIPACIÓN CIUDADANA PARA EL EsIA CAT I  
PROYECTO  
"NUEVA GALERA DE ALMACENAMIENTO Y OFICINAS"**

PROMOTOR: Importadora Y Exportadora Nimar, S.A.

**Objetivo:** Dar a conocer y recabar las impresiones por medio de entrevista a los moradores del desarrollo del proyecto "Nueva galera de almacenamiento y oficinas", el cual estará ubicado en el corregimiento de Juan Díaz, distrito y provincia Panamá, República de Panamá.

Nombre del Entrevistado: Natividad Guavara

1. Sexo: <input type="checkbox"/> M, <input checked="" type="checkbox"/> F	2. Edad: <input type="checkbox"/> 18-25, <input type="checkbox"/> 26-35, <input type="checkbox"/> 36-45, <input type="checkbox"/> 46-55, <input checked="" type="checkbox"/> +55
3. Nivel de escolaridad (educación):	<input type="checkbox"/> Primaria <input type="checkbox"/> Secundaria, <input checked="" type="checkbox"/> Universitaria
5. Tiempo de conocer el lugar:	4. Ocupación: <u>Analista de sistemas</u> <input type="checkbox"/> 0-5 años, <input type="checkbox"/> 6-10 años, <input type="checkbox"/> 11-15 años, <input checked="" type="checkbox"/> 16 años o más
6. Relación con el lugar	<input checked="" type="checkbox"/> Residente, <input type="checkbox"/> comerciante, <input type="checkbox"/> Transeúnte, <input type="checkbox"/> Autoridad, otro: _____

**1. Conocimiento y apreciación sobre el Proyecto:**

7. ¿Tiene Usted conocimiento sobre el Proyecto? ☐ Si, ☒ No

8. Según su criterio, ¿Cuál de los siguientes impactos positivos y negativos, podría ocasionar el proyecto?

Impactos Positivos	Impactos Negativos
<input checked="" type="checkbox"/> Incremento en el empleo	<input type="checkbox"/> Aumento en la generación de desechos
<input type="checkbox"/> Mejora económica de la zona	<input checked="" type="checkbox"/> Aumento de los niveles ruido
<input type="checkbox"/> Mejora en la oferta de servicios	<input checked="" type="checkbox"/> Afectación al tráfico vehicular
<input type="checkbox"/> otro, diga cual o cuales _____	<input type="checkbox"/> otro, diga cual o cuales _____
_____	_____
_____	_____

9. ¿Cree Usted que el desarrollo del proyecto le afectaría en algo a Usted o a la comunidad?: SI ☒, NO ☐, NO OPINO ☐.

10. ¿Estaría de acuerdo con el desarrollo de este Proyecto? ☐ SI, ☐ NO, ☒ NO OPINO.

11. ¿Cree Usted que el proyecto le traería algún beneficio u oportunidad? ☐ SI ☒ NO, en caso de ser "Si" su respuesta, ¿diga cuál?: \_\_\_\_\_

12. ¿Qué recomendación le daría usted al Promotor? \_\_\_\_\_

Firma del entrevistador: Rachel Rodríguez

Fecha: 19/4/24

15  
70

**MECANISMO DE PARTICIPACIÓN CIUDADANA PARA EL EsIA CAT I  
PROYECTO  
"NUEVA GALERA DE ALMACENAMIENTO Y OFICINAS"**

PROMOTOR: Importadora Y Exportadora Nimar, S.A.

**Objetivo:** Dar a conocer y recabar las impresiones por medio de entrevista a los moradores del desarrollo del proyecto "Nueva galera de almacenamiento y oficinas", el cual estará ubicado en el corregimiento de Juan Díaz, distrito y provincia Panamá, República de Panamá.

Nombre del Entrevistado: Leticia Fernández

1. Sexo: <input type="checkbox"/> M, <input checked="" type="checkbox"/> F	2. Edad: <input type="checkbox"/> 18-25, <input type="checkbox"/> 26-35, <input type="checkbox"/> 36-45, <input type="checkbox"/> 46-55, <input checked="" type="checkbox"/> +55
3. Nivel de escolaridad (educación): <input type="checkbox"/> Primaria <input checked="" type="checkbox"/> Secundaria, <input type="checkbox"/> Universitaria	4. Ocupación: <u>Alta de casa</u>
5. Tiempo de conocer el lugar: <input type="checkbox"/> 0-5 años, <input type="checkbox"/> 6-10 años, <input type="checkbox"/> 11-15 años, <input checked="" type="checkbox"/> 16 años o más	
6. Relación con el lugar	<input checked="" type="checkbox"/> Residente, <input type="checkbox"/> comerciante, <input type="checkbox"/> Transeúnte, <input type="checkbox"/> Autoridad, <input type="checkbox"/> otro: _____

1. Conocimiento y apreciación sobre el Proyecto:

7. ¿Tiene Usted conocimiento sobre el Proyecto? ☐ Si, ☒ No

8. Según su criterio, ¿Cuál de los siguientes impactos positivos y negativos, podría ocasionar el proyecto?

Impactos Positivos	Impactos Negativos
<input checked="" type="checkbox"/> Incremento en el empleo	<input type="checkbox"/> Aumento en la generación de desechos
<input type="checkbox"/> Mejora económica de la zona	<input type="checkbox"/> Aumento de los niveles ruido
<input type="checkbox"/> Mejora en la oferta de servicios	<input checked="" type="checkbox"/> Afectación al tráfico vehicular
<input type="checkbox"/> otro, diga cual o cuales _____	<input type="checkbox"/> otro, diga cual o cuales _____
_____	_____
_____	_____

9. ¿Cree Usted que el desarrollo del proyecto le afectaría en algo a Usted o a la comunidad?: SI ☐, NO ☒, NO OPINO ☐.

10. ¿Estaría de acuerdo con el desarrollo de este Proyecto? ☐ SI, ☐ NO, ☒ NO OPINO.

11. ¿Cree Usted que el proyecto le traería algún beneficio u oportunidad? ☒ SI ☐ NO, en caso de ser "Si" su respuesta, ¿diga cuál?: oportunidad de trabajo

12. ¿Qué recomendación le daría usted al Promotor?

Vigilancia la 24 Horas día y noche

Firma del entrevistador: Rachel Rodríguez

Fecha: 19/4/24

140

71

**MECANISMO DE PARTICIPACIÓN CIUDADANA PARA EL EsIA CAT I**  
**PROYECTO**  
**“NUEVA GALERA DE ALMACENAMIENTO Y OFICINAS”**

PROMOTOR: Importadora Y Exportadora Nimar, S.A.

**Objetivo:** Dar a conocer y recabar las impresiones por medio de entrevista a los moradores del desarrollo del proyecto “Nueva galera de almacenamiento y oficinas”, el cual estará ubicado en el corregimiento de Juan Díaz, distrito y provincia Panamá, República de Panamá.

Nombre del Entrevistado: Roy Ruiz

1. Sexo: <input checked="" type="checkbox"/> M, <input type="checkbox"/> F	2. Edad: <input type="checkbox"/> 18-25, <input type="checkbox"/> 26-35, <input checked="" type="checkbox"/> 36-45, <input type="checkbox"/> 46-55, <input type="checkbox"/> +55	
3. Nivel de escolaridad (educación): <input type="checkbox"/> Primaria <input type="checkbox"/> Secundaria, <input checked="" type="checkbox"/> Universitaria	4. Ocupación: <u>Reportero</u>	
5. Tiempo de conocer el lugar: <input type="checkbox"/> 0-5 años, <input type="checkbox"/> 6-10 años, <input type="checkbox"/> 11-15 años, <input checked="" type="checkbox"/> 16 años o más		
6. Relación con el lugar	<input checked="" type="checkbox"/> Residente, <input type="checkbox"/> comerciante, <input type="checkbox"/> Transeúnte, <input type="checkbox"/> Autoridad, <input type="checkbox"/> otro: _____	

1. Conocimiento y apreciación sobre el Proyecto:

7. ¿Tiene Usted conocimiento sobre el Proyecto? ☐ Si, ☒ No

8. Según su criterio, ¿Cuál de los siguientes impactos positivos y negativos, podría ocasionar el proyecto?

Impactos Positivos	Impactos Negativos
<input type="checkbox"/> Incremento en el empleo	<input type="checkbox"/> Aumento en la generación de desechos
<input checked="" type="checkbox"/> Mejora económica de la zona	<input checked="" type="checkbox"/> Aumento de los niveles ruido
<input type="checkbox"/> Mejora en la oferta de servicios	<input type="checkbox"/> Afectación al tráfico vehicular
<input type="checkbox"/> otro, diga cual o cuales _____	<input type="checkbox"/> otro, diga cual o cuales _____
_____	_____
_____	_____

9. ¿Cree Usted que el desarrollo del proyecto le afectaría en algo a Usted o a la comunidad?: SI ☐, NO ☒, NO OPINO ☐.

10. ¿Estaría de acuerdo con el desarrollo de este Proyecto? ☒ SI, ☐ NO, ☐ NO OPINO.

11. ¿Cree Usted que el proyecto le traería algún beneficio u oportunidad? ☐ SI ☒ NO, en caso de ser “Si” su respuesta, ¿diga cuál?: \_\_\_\_\_

12. ¿Qué recomendación le daría usted al Promotor?

no para por aquí  
comunicación con los moradores de Cullanes

Firma del entrevistador: Rachel Rodríguez

Fecha: 18/4/24



**MECANISMO DE PARTICIPACIÓN CIUDADANA PARA EL EsIA CAT I  
PROYECTO  
"NUEVA GALERA DE ALMACENAMIENTO Y OFICINAS"**

*PROMOTOR: Importadora Y Exportadora Nimar, S.A.*

**Objetivo:** Dar a conocer y recabar las impresiones por medio de entrevista a los moradores del desarrollo del proyecto "Nueva galera de almacenamiento y oficinas", el cual estará ubicado en el corregimiento de Juan Díaz, distrito y provincia Panamá, República de Panamá.

Nombre del Entrevistado: Christian Robles

1. Sexo: <input checked="" type="checkbox"/> M, <input type="checkbox"/> F	2. Edad: <input type="checkbox"/> 18-25, <input type="checkbox"/> 26-35, <input checked="" type="checkbox"/> 36-45, <input type="checkbox"/> 46-55, <input type="checkbox"/> +55	
3. Nivel de escolaridad (educación):	<input type="checkbox"/> Primaria <input type="checkbox"/> Secundaria <input checked="" type="checkbox"/> Universitaria	4. Ocupación: <u>hacer negocios</u>
5. Tiempo de conocer el lugar:	<input type="checkbox"/> 0-5 años, <input type="checkbox"/> 6-10 años, <input type="checkbox"/> 11-15 años, <input checked="" type="checkbox"/> 16 años o más	
6. Relación con el lugar	<input checked="" type="checkbox"/> Residente, <input type="checkbox"/> comerciante, <input type="checkbox"/> Transeúnte, <input type="checkbox"/> Autoridad, otro: _____	

**I. Conocimiento y apreciación sobre el Proyecto:**

7. ¿Tiene Usted conocimiento sobre el Proyecto? ☐ Si, ☒ No

8. Según su criterio, ¿Cuál de los siguientes impactos positivos y negativos, podría ocasionar el proyecto?

Impactos Positivos	Impactos Negativos
<input checked="" type="checkbox"/> Incremento en el empleo	<input type="checkbox"/> Aumento en la generación de desechos
<input type="checkbox"/> Mejora económica de la zona	<input checked="" type="checkbox"/> Aumento de los niveles ruido
<input type="checkbox"/> Mejora en la oferta de servicios	<input type="checkbox"/> Afectación al tráfico vehicular
<input type="checkbox"/> otro, diga cual o cuales _____	<input type="checkbox"/> otro, diga cual o cuales _____
_____	_____
_____	_____

9. ¿Cree Usted que el desarrollo del proyecto le afectaría en algo a Usted o a la comunidad?: SI ☐, NO ☒, NO OPINO ☐.

10. ¿Estaría de acuerdo con el desarrollo de este Proyecto? ☒ SI, ☐ NO, ☐ NO OPINO.

11. ¿Cree Usted que el proyecto le traería algún beneficio u oportunidad? ☒ SI ☐ NO, en caso de ser "Si" su respuesta, ¿diga cuál?: para postularme

12. ¿Qué recomendación le daría usted al Promotor? Hay que hacer más limpieza y control de desechos, control de ruido poner la hora de cargas.

Firma del entrevistador: Rachel Rodríguez

Fecha: 19/4/24

**MECANISMO DE PARTICIPACIÓN CIUDADANA PARA EL EsIA CAT I  
PROYECTO  
"NUEVA GALERA DE ALMACENAMIENTO Y OFICINAS"**

*PROMOTOR:* Importadora Y Exportadora Nimar, S.A.

**Objetivo:** Dar a conocer y recabar las impresiones por medio de entrevista a los moradores del desarrollo del proyecto "Nueva galera de almacenamiento y oficinas", el cual estará ubicado en el corregimiento de Juan Díaz, distrito y provincia Panamá, República de Panamá.

*Nombre del Entrevistado:* Jeliorapo Leasa

1. Sexo: <input checked="" type="checkbox"/> M, <input type="checkbox"/> F	2. Edad: <input type="checkbox"/> 18-25, <input type="checkbox"/> 26-35, <input type="checkbox"/> 36-45, <input type="checkbox"/> 46-55, <input checked="" type="checkbox"/> +55	
3. Nivel de escolaridad (educación):	<input type="checkbox"/> Primaria <input type="checkbox"/> Secundaria, <input checked="" type="checkbox"/> Universitaria	4. Ocupación: <u>Jubilado</u>
5. Tiempo de conocer el lugar:	<input type="checkbox"/> 0-5 años, <input type="checkbox"/> 6-10 años, <input type="checkbox"/> 11-15 años, <input checked="" type="checkbox"/> 16 años o más	
6. Relación con el lugar	<input checked="" type="checkbox"/> Residente, <input type="checkbox"/> comerciante, <input type="checkbox"/> Transeúnte, <input type="checkbox"/> Autoridad, otro: _____	

**1. Conocimiento y apreciación sobre el Proyecto:**

7. ¿Tiene Usted conocimiento sobre el Proyecto? ☐ Si, ☒ No

8. Según su criterio, ¿Cuál de los siguientes impactos positivos y negativos, podría ocasionar el proyecto?

Impactos Positivos	Impactos Negativos
<input type="checkbox"/> Incremento en el empleo	<input checked="" type="checkbox"/> Aumento en la generación de desechos
<input type="checkbox"/> Mejora económica de la zona	<input checked="" type="checkbox"/> Aumento de los niveles ruido
<input type="checkbox"/> Mejora en la oferta de servicios	<input checked="" type="checkbox"/> Afectación al tráfico vehicular
<input type="checkbox"/> otro, diga cual o cuales _____	<input type="checkbox"/> otro, diga cual o cuales _____
<u>Nada</u>	

9. ¿Cree Usted que el desarrollo del proyecto le afectaría en algo a Usted o a la comunidad?: SI ☐, NO ☒, NO OPINO ☐.

10. ¿Estaría de acuerdo con el desarrollo de este Proyecto? ☐ SI, ☐ NO, ☒ NO OPINO.

11. ¿Cree Usted que el proyecto le traería algún beneficio u oportunidad? ☐ SI ☒ NO, en caso de ser "Si" su respuesta, ¿diga cuál?: \_\_\_\_\_

12. ¿Qué recomendación le daría usted al Promotor? \_\_\_\_\_

Firma del entrevistador: Rachel Rodríguez

Fecha: 10/4/24



19 74

**MECANISMO DE PARTICIPACIÓN CIUDADANA PARA EL EsIA CAT I  
PROYECTO  
"NUEVA GALERA DE ALMACENAMIENTO Y OFICINAS"**

PROMOTOR: Importadora Y Exportadora Nimar, S.A.

**Objetivo:** Dar a conocer y recabar las impresiones por medio de entrevista a los moradores del desarrollo del proyecto "Nueva galera de almacenamiento y oficinas", el cual estará ubicado en el corregimiento de Juan Díaz, distrito y provincia Panamá, República de Panamá.

Nombre del Entrevistado: Ida Echeverri

1. Sexo: <u>  </u> M, <u>  </u> F <input checked="" type="checkbox"/>	2. Edad: <u>  </u> 18-25, <u>  </u> 26-35, <u>  </u> 36-45, <u>  </u> 46-55, <u>  </u> +55 <input checked="" type="checkbox"/>	
3. Nivel de escolaridad (educación): <u>  </u> Primaria <u>  </u> Secundaria, <u>  </u> Universitaria	4. Ocupación: <u>Isoltero</u>	
5. Tiempo de conocer el lugar: <u>  </u> 0-5 años, <u>  </u> 6-10 años, <u>  </u> 11-15 años, <input checked="" type="checkbox"/> 16 años o más		
6. Relación con el lugar	<u>  </u> Residente, <u>  </u> comerciante, <u>  </u> Transeúnte, <u>  </u> Autoridad, <u>  </u> otro: <u>  </u>	

**1. Conocimiento y apreciación sobre el Proyecto:**

7. ¿Tiene Usted conocimiento sobre el Proyecto?    Si,    No ☒

8. Según su criterio, ¿Cuál de los siguientes impactos positivos y negativos, podría ocasionar el proyecto?

Impactos Positivos	Impactos Negativos
<input checked="" type="checkbox"/> Incremento en el empleo	<u>  </u> Aumento en la generación de desechos
<input checked="" type="checkbox"/> Mejora económica de la zona	<u>  </u> Aumento de los niveles ruido
<u>  </u> Mejora en la oferta de servicios	<u>  </u> Afectación al tráfico vehicular
<u>  </u> otro, diga cual o cuales <u>  </u>	<u>  </u> otro, diga cual o cuales <u>  </u>
<u>  </u>	<u>  </u>
<u>  </u>	<u>  </u>

9. ¿Cree Usted que el desarrollo del proyecto le afectaría en algo a Usted o a la comunidad?: SI ☒, NO   , NO OPINO   .

10. ¿Estaría de acuerdo con el desarrollo de este Proyecto? ☒ SI,    NO,    NO OPINO.

11. ¿Cree Usted que el proyecto le traería algún beneficio u oportunidad? ☒ SI    NO, en caso de ser "Si" su respuesta, ¿diga cuál?: Empleo y Mejora Económica

12. ¿Qué recomendación le daría usted al Promotor? Que los den Empleo a nosotros.

Firma del entrevistador: Giorgio Hill

Fecha: 19/4/24

75

20

75

*Viviana Arzuaga*

1. Sexo: ____M, ____F <input checked="" type="checkbox"/>	2. Edad: ____18-25, ____26-35, ____36-45, ____46-55, <input checked="" type="checkbox"/> +55	
3. Nivel de escolaridad (educación):	____Primaria ____Secundaria, <input checked="" type="checkbox"/> Universitaria	4. Ocupación: <u>Empleado</u>
5. Tiempo de conocer el lugar:	____0-5 años, ____6-10 años, ____11-15 años, <input checked="" type="checkbox"/> 16 años o más	
6. Relación con el lugar	<input checked="" type="checkbox"/> Residente, ____comerciante, ____Transeúnte, ____Autoridad, ____otro: _____	

7. ¿Tiene Usted conocimiento sobre el Proyecto? \_\_\_\_ Si, \_\_\_\_ No

Impactos Positivos	Impactos Negativos
Incremento en el empleo	<input checked="" type="checkbox"/> Aumento en la generación de desechos
Mejora económica de la zona	<input checked="" type="checkbox"/> Aumento de los niveles ruido
Mejora en la oferta de servicios	<input type="checkbox"/> Afectación al tráfico vehicular
<input type="checkbox"/> otro, diga cual o cuales _____	<input type="checkbox"/> otro, diga cual o cuales _____
_____	_____
_____	_____

9. ¿Cree Usted que el desarrollo del proyecto le afectaría en algo a Usted o a la comunidad?: SI ☒, NO ☐, NO OPINO ☐.
10. ¿Estaría de acuerdo con el desarrollo de este Proyecto? ☒ SI, ☐ NO, ☐ NO OPINO.
11. ¿Cree Usted que el proyecto le traería algún beneficio u oportunidad? ☐ SI ☒ NO, en caso de ser "Si" su respuesta, ¿diga cuál?:

- 12. ¿Qué recomendación le daría usted al Promotor?**

**Firma del entrevistador:****Fecha:**

19/4/20

21 76

**MECANISMO DE PARTICIPACIÓN CIUDADANA PARA EL EsIA CAT I**  
**PROYECTO**  
**“NUEVA GALERA DE ALMACENAMIENTO Y OFICINAS”**

PROMOTOR: Importadora Y Exportadora Nimar, S.A.

**Objetivo:** Dar a conocer y recabar las impresiones por medio de entrevista a los moradores del desarrollo del proyecto “Nueva galera de almacenamiento y oficinas”, el cual estará ubicado en el corregimiento de Juan Díaz, distrito y provincia Panamá, República de Panamá.

Nombre del Entrevistado: Rosa Peters

1. Sexo: <u>  </u> M, <u>  </u> F <input checked="" type="checkbox"/>	2. Edad: <u>  </u> 18-25, <u>  </u> 26-35, <u>  </u> 36-45, <u>  </u> 46-55, <u>  </u> +55 <input checked="" type="checkbox"/>	
3. Nivel de escolaridad (educación):	<u>  </u> Primaria <input checked="" type="checkbox"/> <u>  </u> Secundaria, <u>  </u> Universitaria	4. Ocupación: <u>Jubilado</u>
5. Tiempo de conocer el lugar:	<u>  </u> 0-5 años, <u>  </u> 6-10 años, <u>  </u> 11-15 años, <input checked="" type="checkbox"/> <u>  </u> 16 años o más	
6. Relación con el lugar	<input checked="" type="checkbox"/> <u>  </u> Residente, <u>  </u> comerciante, <u>  </u> Transeúnte, <u>  </u> Autoridad, <u>  </u> otro: <u>  </u>	

**1. Conocimiento y apreciación sobre el Proyecto:**

7. ¿Tiene Usted conocimiento sobre el Proyecto?    Si,    No ☒

8. Según su criterio, ¿Cuál de los siguientes impactos positivos y negativos, podría ocasionar el proyecto?

Impactos Positivos	Impactos Negativos
<input checked="" type="checkbox"/> Incremento en el empleo	<u>  </u> Aumento en la generación de desechos
<u>  </u> Mejora económica de la zona	<u>  </u> Aumento de los niveles ruido
<u>  </u> Mejora en la oferta de servicios	<input checked="" type="checkbox"/> <u>  </u> Afectación al tráfico vehicular
<u>  </u> otro, diga cual o cuales <u>  </u>	<u>  </u> otro, diga cual o cuales <u>  </u>
<u>  </u>	<u>  </u>
<u>  </u>	<u>  </u>

9. ¿Cree Usted que el desarrollo del proyecto le afectaría en algo a Usted o a la comunidad?: SI ☒, NO   , NO OPINO   .

10. ¿Estaría de acuerdo con el desarrollo de este Proyecto? ☒ SI,    NO,    NO OPINO.

11. ¿Cree Usted que el proyecto le traería algún beneficio u oportunidad? ☒ SI    NO, en caso de ser “Si” su respuesta, ¿diga cuál?: Oportunidad de otros servicios

12. ¿Qué recomendación le daría usted al Promotor? Que salgan por la zona misma

Firma del entrevistador: Lianorí Bal

Fecha: 19/6/24

22 77

**MECANISMO DE PARTICIPACIÓN CIUDADANA PARA EL EsIA CAT I  
PROYECTO  
"NUEVA GALERA DE ALMACENAMIENTO Y OFICINAS"**

PROMOTOR: Importadora Y Exportadora Nimar, S.A.

**Objetivo:** Dar a conocer y recabar las impresiones por medio de entrevista a los moradores del desarrollo del proyecto "Nueva galera de almacenamiento y oficinas", el cual estará ubicado en el corregimiento de Juan Díaz, distrito y provincia Panamá, República de Panamá.

Nombre del Entrevistado: Mario de Guzmán S

1. Sexo: ___M, ___F <input checked="" type="checkbox"/>	2. Edad: ___18-25, ___26-35, ___36-45, ___46-55, ___+55 <input checked="" type="checkbox"/>	
3. Nivel de escolaridad (educación):	<input type="checkbox"/> Primaria <input checked="" type="checkbox"/> Secundaria, <input type="checkbox"/> Universitaria	4. Ocupación: <u>Jubilado</u>
5. Tiempo de conocer el lugar:	___0-5 años, ___6-10 años, ___11-15 años, <input checked="" type="checkbox"/> 16 años o más	
6. Relación con el lugar	<input checked="" type="checkbox"/> Residente, ___comerciante, ___Transeúnte, ___Autoridad, otro: _____	

**1. Conocimiento y apreciación sobre el Proyecto:**

7. ¿Tiene Usted conocimiento sobre el Proyecto? \_\_\_Si, ☒ No

8. Según su criterio, ¿Cuál de los siguientes impactos positivos y negativos, podría ocasionar el proyecto?

Impactos Positivos	Impactos Negativos
<input type="checkbox"/> Incremento en el empleo	<input checked="" type="checkbox"/> Aumento en la generación de desechos
<input checked="" type="checkbox"/> Mejora económica de la zona	<input checked="" type="checkbox"/> Aumento de los niveles ruido
<input type="checkbox"/> Mejora en la oferta de servicios	<input checked="" type="checkbox"/> Afectación al tráfico vehicular
___ otro, diga cual o cuales _____	___ otro, diga cual o cuales _____
_____	_____
_____	_____

9. ¿Cree Usted que el desarrollo del proyecto le afectaría en algo a Usted o a la comunidad?: SI ☒, NO \_\_\_\_, NO OPINO \_\_\_\_.

10. ¿Estaría de acuerdo con el desarrollo de este Proyecto? ☒ SI, \_\_\_ NO, \_\_\_ NO OPINO.

11. ¿Cree Usted que el proyecto le traería algún beneficio u oportunidad? ☒ SI \_\_\_ NO, en caso de ser "Si" su respuesta, ¿diga cuál?: Solo que lo usen para su trabajo para el sitio

12. ¿Qué recomendación le daría usted al Promotor? No hacer entrevistas por aquí

Firma del entrevistador: Xiomara Ball

Fecha: 19/04/24



28 08  
78

**MECANISMO DE PARTICIPACIÓN CIUDADANA PARA EL EsIA CAT I  
PROYECTO  
"NUEVA GALERA DE ALMACENAMIENTO Y OFICINAS"**

PROMOTOR: Importadora Y Exportadora Nimar, S.A.

**Objetivo:** Dar a conocer y recabar las impresiones por medio de entrevista a los moradores del desarrollo del proyecto "Nueva galera de almacenamiento y oficinas", el cual estará ubicado en el corregimiento de Juan Díaz, distrito y provincia Panamá, República de Panamá.

Nombre del Entrevistado: Manel Inosaura

1. Sexo: <input checked="" type="checkbox"/> M, <input type="checkbox"/> F	2. Edad: <input type="checkbox"/> 18-25, <input type="checkbox"/> 26-35, <input type="checkbox"/> 36-45, <input type="checkbox"/> 46-55, <input checked="" type="checkbox"/> +55	
3. Nivel de escolaridad (educación): <input type="checkbox"/> Primaria <input checked="" type="checkbox"/> Secundaria, <input type="checkbox"/> Universitaria	4. Ocupación: <u>Arquitecto</u>	
5. Tiempo de conocer el lugar: <input type="checkbox"/> 0-5 años, <input type="checkbox"/> 6-10 años, <input type="checkbox"/> 11-15 años, <input checked="" type="checkbox"/> 16 años o más		
6. Relación con el lugar	<input checked="" type="checkbox"/> Residente, <input type="checkbox"/> comerciante, <input type="checkbox"/> Transeúnte, <input type="checkbox"/> Autoridad, otro: _____	

**I. Conocimiento y apreciación sobre el Proyecto:**

7. ¿Tiene Usted conocimiento sobre el Proyecto? ☐ Si, ☒ No

8. Según su criterio, ¿Cuál de los siguientes impactos positivos y negativos, podría ocasionar el proyecto?

Impactos Positivos	Impactos Negativos
Incremento en el empleo	<input checked="" type="checkbox"/> Aumento en la generación de desechos
Mejora económica de la zona	<input checked="" type="checkbox"/> Aumento de los niveles ruido
Mejora en la oferta de servicios	<input type="checkbox"/> Afectación al tráfico vehicular
<input type="checkbox"/> otro, diga cual o cuales _____	<input checked="" type="checkbox"/> otro, diga cual o cuales <u>Alto nivel de ruido y vibraciones</u>
_____	<u>Quemadura de cables</u>
_____	_____

9. ¿Cree Usted que el desarrollo del proyecto le afectaría en algo a Usted o a la comunidad?: SI ☒, NO ☐, NO OPINO ☐.

10. ¿Estaría de acuerdo con el desarrollo de este Proyecto? ☐ SI, ☒ NO, ☐ NO OPINO.

11. ¿Cree Usted que el proyecto le traería algún beneficio u oportunidad? ☒ SI ☐ NO, en caso de ser "Si" su respuesta, ¿diga cuál?: Alto nivel de ruido y vibraciones

12. ¿Qué recomendación le daría usted al Promotor? No Estacion los vehículos

Firma del entrevistador: Youses Del

Fecha: 19/4/20

24 ~~25~~  
29

**MECANISMO DE PARTICIPACIÓN CIUDADANA PARA EL EsIA CAT I  
PROYECTO  
“NUEVA GALERA DE ALMACENAMIENTO Y OFICINAS”**

PROMOTOR: Importadora Y Exportadora Nimar, S.A.

**Objetivo:** Dar a conocer y recabar las impresiones por medio de entrevista a los moradores del desarrollo del proyecto “Nueva galera de almacenamiento y oficinas”, el cual estará ubicado en el corregimiento de Juan Díaz, distrito y provincia Panamá, República de Panamá.

Nombre del Entrevistado: Bertrando Montes

1. Sexo: <u>  </u> M, <input checked="" type="checkbox"/> F	2. Edad: <u>  </u> 18-25, <u>  </u> 26-35, <u>  </u> 36-45, <u>  </u> 46-55, <u>  </u> +55 <input checked="" type="checkbox"/>	
3. Nivel de escolaridad (educación):	<u>  </u> Primaria <u>  </u> Secundaria <input checked="" type="checkbox"/> Universitaria	4. Ocupación: <u>  </u> <i>Libre</i>
5. Tiempo de conocer el lugar:	<u>  </u> 0-5 años, <u>  </u> 6-10 años, <u>  </u> 11-15 años, <input checked="" type="checkbox"/> 16 años o más	
6. Relación con el lugar	<u>  </u> Residente, <input checked="" type="checkbox"/> comerciante, <u>  </u> Transeúnte, <u>  </u> Autoridad, <u>  </u> otro: <u>  </u>	

**1. Conocimiento y apreciación sobre el Proyecto:**

7. ¿Tiene Usted conocimiento sobre el Proyecto?    Si, ☒ No

8. Según su criterio, ¿Cuál de los siguientes impactos positivos y negativos, podría ocasionar el proyecto?

Impactos Positivos	Impactos Negativos
Incremento en el empleo	<u>  </u> Aumento en la generación de desechos
Mejora económica de la zona	<u>  </u> Aumento de los niveles ruido
Mejora en la oferta de servicios	<input checked="" type="checkbox"/> Afectación al tráfico vehicular
<u>  </u> otro, diga cual o cuales <u>  </u>	<input checked="" type="checkbox"/> otro, diga cual o cuales <u>  </u>
<u>  </u>	<u>  </u> <i>No molestia a los residentes que nos pertenecen</i>
<u>  </u>	<u>  </u>

9. ¿Cree Usted que el desarrollo del proyecto le afectaría en algo a Usted o a la comunidad?: SI ☒ NO   , NO OPINO   .

10. ¿Estaría de acuerdo con el desarrollo de este Proyecto?    SI,    NO, ☒ NO OPINO.

11. ¿Cree Usted que el proyecto le traería algún beneficio u oportunidad?    SI ☒ NO, en caso de ser “Si” su respuesta, ¿diga cuál?:    *Trabajo, dinero, mejoramiento*

12. ¿Qué recomendación le daría usted al Promotor?

   *Entrada y salida por la zona por el sitio, que no generen cambios de campo en la zona*

Firma del entrevistador:    *Ximara Hall*

Fecha:    *19/4/2020*



25/08

30

Nombre del Entrevistado: Wilma Concepcion

1. Sexo: ___M, <u><input checked="" type="checkbox"/></u> F	2. Edad: ___18-25, ___26-35, ___36-45, ___46-55, <u><input checked="" type="checkbox"/></u> +55	
3. Nivel de escolaridad (educación):	___Primaria ___Secundaria, ___Universitaria	4. Ocupación: <u>Trabajadora</u>
5. Tiempo de conocer el lugar:	___0-5 años, ___6-10 años, ___11-15 años, <u><input checked="" type="checkbox"/></u> 16 años o más	
6. Relación con el lugar	<u><input checked="" type="checkbox"/></u> Residente, ___comerciante, ___Transeúnte, ___Autoridad, ___otro: _____	

- | Impactos Positivos   | Impactos Negativos   |
|--|--|
| Incremento en el empleo  | <input checked="" type="checkbox"/> Aumento en la generación de desechos |
| Mejora económica de la zona  | <input checked="" type="checkbox"/> Aumento de los niveles ruido         |
| <input checked="" type="checkbox"/> Mejora en la oferta de servicios | <input checked="" type="checkbox"/> Afectación al tráfico vehicular      |
| ____ otro, diga cual o cuales _____                                  | ____ otro, diga cual o cuales _____                                      |
| _____  | _____  |
| _____  | _____  |

12. ¿Qué recomendación le daría usted al Promotor? No trabajar por ags  
Entrar por liza, este es sus presidente no trabajar!

**Fecha:**

Fecha: 28/4/24

26 8/1

81

**MECANISMO DE PARTICIPACIÓN CIUDADANA PARA EL EsIA CAT I**  
**PROYECTO**  
**"NUEVA GALERA DE ALMACENAMIENTO Y OFICINAS"**

PROMOTOR: Importadora Y Exportadora Nimar, S.A.

**Objetivo:** Dar a conocer y recabar las impresiones por medio de entrevista a los moradores del desarrollo del proyecto "Nueva galera de almacenamiento y oficinas", el cual estará ubicado en el corregimiento de Juan Díaz, distrito y provincia Panamá, República de Panamá.

Nombre del Entrevistado: Lizbeth Vargas

1. Sexo: <input type="checkbox"/> M, <input checked="" type="checkbox"/> F	2. Edad: <input type="checkbox"/> 18-25, <input type="checkbox"/> 26-35, <input type="checkbox"/> 36-45, <input type="checkbox"/> 46-55, <input checked="" type="checkbox"/> +55	
3. Nivel de escolaridad (educación):	<input checked="" type="checkbox"/> Primaria <input checked="" type="checkbox"/> Secundaria, <input type="checkbox"/> Universitaria	4. Ocupación: <u>Resepista</u>
5. Tiempo de conocer el lugar:	<input type="checkbox"/> 0-5 años, <input type="checkbox"/> 6-10 años, <input type="checkbox"/> 11-15 años, <input checked="" type="checkbox"/> 16 años o más	
6. Relación con el lugar	<input checked="" type="checkbox"/> Residente, <input type="checkbox"/> comerciante, <input type="checkbox"/> Transeúnte, <input type="checkbox"/> Autoridad, <input type="checkbox"/> otro: _____	

**1. Conocimiento y apreciación sobre el Proyecto:**

7. ¿Tiene Usted conocimiento sobre el Proyecto? ☒ Si, ☐ No

8. Según su criterio, ¿Cuál de los siguientes impactos positivos y negativos, podría ocasionar el proyecto?

Impactos Positivos	Impactos Negativos
<input checked="" type="checkbox"/> Incremento en el empleo	<input type="checkbox"/> Aumento en la generación de desechos
<input checked="" type="checkbox"/> Mejora económica de la zona	<input checked="" type="checkbox"/> Aumento de los niveles ruido
<input type="checkbox"/> Mejora en la oferta de servicios	<input type="checkbox"/> Afectación al tráfico vehicular
<input type="checkbox"/> otro, diga cual o cuales _____	<input type="checkbox"/> otro, diga cual o cuales _____
_____	_____
_____	_____

9. ¿Cree Usted que el desarrollo del proyecto le afectaría en algo a Usted o a la comunidad?: SI ☐, NO ☒, NO OPINO ☐.

10. ¿Estaría de acuerdo con el desarrollo de este Proyecto? ☒ SI, ☐ NO, ☐ NO OPINO.

11. ¿Cree Usted que el proyecto le traería algún beneficio u oportunidad? ☒ SI ☐ NO, en caso de ser "Si" su respuesta, ¿diga cuál?: Empleo y Economía

12. ¿Qué recomendación le daría usted al Promotor? No afectar los árboles. ni

Firma del entrevistador: Xiomara Hall

Fecha: 19/1/24

27 28

82

Nombre del Entrevistado: Araila Ríos

Amalerasa - Jubbada

- | Impactos Positivos               | Impactos Negativos                     |
|----------------------------------|--|
| ✓ Incremento en el empleo        | ✓ Aumento en la generación de desechos |
| Mejora económica de la zona      | Aumento de los niveles ruido           |
| Mejora en la oferta de servicios | Afectación al tráfico vehicular        |
| otro, diga cual o cuales         | otro, diga cual o cuales               |
|                                  |  |
|                                  |  |

- Firma del entrevistador: Rachael Rodríguez

Fecha: 19/4/24

38 83

**MECANISMO DE PARTICIPACIÓN CIUDADANA PARA EL EsIA CAT I  
PROYECTO  
"NUEVA GALERA DE ALMACENAMIENTO Y OFICINAS"**

*PROMOTOR:* Importadora Y Exportadora Nimar, S.A.

**Objetivo:** Dar a conocer y recabar las impresiones por medio de entrevista a los moradores del desarrollo del proyecto "Nueva galera de almacenamiento y oficinas", el cual estará ubicado en el corregimiento de Juan Díaz, distrito y provincia Panamá, República de Panamá.

*Nombre del Entrevistado:*

Jhasir Perez

1. Sexo: <input checked="" type="checkbox"/> M, <input type="checkbox"/> F	2. Edad: <input type="checkbox"/> 18-25, <input type="checkbox"/> 26-35, <input type="checkbox"/> 36-45, <input type="checkbox"/> 46-55, <input type="checkbox"/> +55
3. Nivel de escolaridad (educación): <input type="checkbox"/> Primaria <input checked="" type="checkbox"/> Secundaria, <input type="checkbox"/> Universitaria	4. Ocupación: <u>Estudiante</u>
5. Tiempo de conocer el lugar: <input type="checkbox"/> 0-5 años, <input type="checkbox"/> 6-10 años, <input checked="" type="checkbox"/> 11-15 años, <input type="checkbox"/> 16 años o más	
6. Relación con el lugar	<input checked="" type="checkbox"/> Residente, <input type="checkbox"/> comerciante, <input type="checkbox"/> Transeúnte, <input type="checkbox"/> Autoridad, <input type="checkbox"/> otro: _____

**1. Conocimiento y apreciación sobre el Proyecto:**

7. ¿Tiene Usted conocimiento sobre el Proyecto? ☐ Si, ☒ No

8. Según su criterio, ¿Cuál de los siguientes impactos positivos y negativos, podría ocasionar el proyecto?

Impactos Positivos	Impactos Negativos
<input type="checkbox"/> Incremento en el empleo	<input type="checkbox"/> Aumento en la generación de desechos
<input checked="" type="checkbox"/> Mejora económica de la zona	<input type="checkbox"/> Aumento de los niveles ruido
<input type="checkbox"/> Mejora en la oferta de servicios	<input checked="" type="checkbox"/> Afectación al tráfico vehicular
<input type="checkbox"/> otro, diga cual o cuales _____	<input type="checkbox"/> otro, diga cual o cuales _____
_____	_____
_____	_____

9. ¿Cree Usted que el desarrollo del proyecto le afectaría en algo a Usted o a la comunidad?: SI ☐, NO ☒, NO OPINO \_\_\_\_\_.

10. ¿Estaría de acuerdo con el desarrollo de este Proyecto? ☒ SI, ☐ NO, ☐ NO OPINO.

11. ¿Cree Usted que el proyecto le traería algún beneficio u oportunidad? ☒ SI ☐ NO, en caso de ser "Si" su respuesta, ¿diga cuál?: conseguir trabajo

12. ¿Qué recomendación le daría usted al Promotor?

Que no se ahose Mucho - Que vamos trabajar

Firma del entrevistador:

Jhasir Pérez  
Rochel Rodríguez

Fecha:

19/4/24



39 84

**MECANISMO DE PARTICIPACIÓN CIUDADANA PARA EL EsIA CAT I**  
**PROYECTO**  
**"NUEVA GALERA DE ALMACENAMIENTO Y OFICINAS"**

PROMOTOR: Importadora Y Exportadora Nimar, S.A.

**Objetivo:** Dar a conocer y recabar las impresiones por medio de entrevista a los moradores del desarrollo del proyecto "Nueva galera de almacenamiento y oficinas", el cual estará ubicado en el corregimiento de Juan Díaz, distrito y provincia Panamá, República de Panamá.

Nombre del Entrevistado: Pablo galvén

1. Sexo: ___M, <input checked="" type="checkbox"/> F	2. Edad: ___18-25, ___26-35, ___36-45, ___46-55, ___+55
3. Nivel de escolaridad (educación): ___Primaria ___Secundaria, <input checked="" type="checkbox"/> Universitaria	4. Ocupación: <u>Jubilado</u>
5. Tiempo de conocer el lugar: ___0-5 años, ___6-10 años, ___11-15 años, <input checked="" type="checkbox"/> 16 años o más	
6. Relación con el lugar	<input checked="" type="checkbox"/> Residente, ___comerciante, ___Transeúnte, ___Autoridad, ___otro: _____

1. **Conocimiento y apreciación sobre el Proyecto:**

7. ¿Tiene Usted conocimiento sobre el Proyecto? \_\_\_Si, ☒No

8. Según su criterio, ¿Cuál de los siguientes impactos positivos y negativos, podría ocasionar el proyecto?

Impactos Positivos	Impactos Negativos
Incremento en el empleo	___Aumento en la generación de desechos
Mejora económica de la zona	___Aumento de los niveles ruido
___Mejora en la oferta de servicios	<input checked="" type="checkbox"/> Afectación al tráfico vehicular
___otro, diga cual o cuales <u>Ninguno</u>	___otro, diga cual o cuales _____
_____	_____
_____	_____

9. ¿Cree Usted que el desarrollo del proyecto le afectaría en algo a Usted o a la comunidad?: SI ☒, NO \_\_\_, NO OPINO \_\_\_.

10. ¿Estaría de acuerdo con el desarrollo de este Proyecto? \_\_\_SI, \_\_\_NO, ☒NO OPINO.

11. ¿Cree Usted que el proyecto le traería algún beneficio u oportunidad? \_\_\_SI ☒NO, en caso de ser "Si" su respuesta, ¿diga cuál?: \_\_\_\_\_

12. ¿Qué recomendación le daría usted al Promotor?

Que busque otro lugar

Firma del entrevistador: Rachel Rodriguez

Fecha: 19/4/24

[Firma]



30 20 85

**MECANISMO DE PARTICIPACIÓN CIUDADANA PARA EL EsIA CAT I**  
**PROYECTO**  
**“NUEVA GALERA DE ALMACENAMIENTO Y OFICINAS”**

PROMOTOR: Importadora Y Exportadora Nimar, S.A.

**Objetivo:** Dar a conocer y recabar las impresiones por medio de entrevista a los moradores del desarrollo del proyecto “Nueva galera de almacenamiento y oficinas”, el cual estará ubicado en el corregimiento de Juan Díaz, distrito y provincia Panamá, República de Panamá.

Nombre del Entrevistado: Carlos Kaicedo

1. Sexo: <input checked="" type="checkbox"/> M, <input type="checkbox"/> F	2. Edad: <input type="checkbox"/> 18-25, <input type="checkbox"/> 26-35, <input type="checkbox"/> 36-45, <input type="checkbox"/> 46-55, <input type="checkbox"/> +55	
3. Nivel de escolaridad (educación):	<input type="checkbox"/> Primaria <input type="checkbox"/> Secundaria, <input checked="" type="checkbox"/> Universitaria	4. Ocupación: <u>Telecomunicaciones</u>
5. Tiempo de conocer el lugar:	<input checked="" type="checkbox"/> 0-5 años, <input type="checkbox"/> 6-10 años, <input type="checkbox"/> 11-15 años, <input type="checkbox"/> 16 años o más	
6. Relación con el lugar	<input type="checkbox"/> Residente, <input checked="" type="checkbox"/> comerciante, <input type="checkbox"/> Transeúnte, <input type="checkbox"/> Autoridad, <input type="checkbox"/> otro: _____	

1. Conocimiento y apreciación sobre el Proyecto:

7. ¿Tiene Usted conocimiento sobre el Proyecto? ☐ Si, ☒ No

8. Según su criterio, ¿Cuál de los siguientes impactos positivos y negativos, podría ocasionar el proyecto?

Impactos Positivos	Impactos Negativos
<input checked="" type="checkbox"/> Incremento en el empleo	<input type="checkbox"/> Aumento en la generación de desechos
<input type="checkbox"/> Mejora económica de la zona	<input type="checkbox"/> Aumento de los niveles ruido
<input type="checkbox"/> Mejora en la oferta de servicios	<input checked="" type="checkbox"/> Afectación al tráfico vehicular
<input type="checkbox"/> otro, diga cual o cuales _____	<input type="checkbox"/> otro, diga cual o cuales _____
_____	_____
_____	_____

9. ¿Cree Usted que el desarrollo del proyecto le afectaría en algo a Usted o a la comunidad?: SI ☐, NO ☒, NO OPINO ☐.

10. ¿Estaría de acuerdo con el desarrollo de este Proyecto? ☒ SI, ☐ NO, ☐ NO OPINO.

11. ¿Cree Usted que el proyecto le traería algún beneficio u oportunidad? ☐ SI ☒ NO, en caso de ser “Si” su respuesta, ¿diga cuál?: \_\_\_\_\_

12. ¿Qué recomendación le daría usted al Promotor?

al construir

Tomar las Precauciones

Firma del entrevistador: Rockel Rodríguez

Fecha: 18/4/24

3/ 86

**MECANISMO DE PARTICIPACIÓN CIUDADANA PARA EL EsIA CAT I  
PROYECTO  
"NUEVA GALERA DE ALMACENAMIENTO Y OFICINAS"**

PROMOTOR: Importadora Y Exportadora Nimar, S.A.

**Objetivo:** Dar a conocer y recabar las impresiones por medio de entrevista a los moradores del desarrollo del proyecto "Nueva galera de almacenamiento y oficinas", el cual estará ubicado en el corregimiento de Juan Díaz, distrito y provincia Panamá, República de Panamá.

Nombre del Entrevistado: Brenda Guerra

1. Sexo: ___M, <input checked="" type="checkbox"/> F	2. Edad: ___18-25, ___26-35, ___36-45, ___46-55, ___+55	
3. Nivel de escolaridad (educación):	<input type="checkbox"/> Primaria <input checked="" type="checkbox"/> Secundaria, <input type="checkbox"/> Universitaria	4. Ocupación: <u>Independiente</u>
5. Tiempo de conocer el lugar:	___0-5 años, ___6-10 años, ___11-15 años, <input checked="" type="checkbox"/> 16 años o más	
6. Relación con el lugar	<input checked="" type="checkbox"/> Residente, ___comerciante, ___Transeúnte, ___Autoridad, ___otro: _____	

**1. Conocimiento y apreciación sobre el Proyecto:**

7. ¿Tiene Usted conocimiento sobre el Proyecto? \_\_\_Si, ☒No

8. Según su criterio, ¿Cuál de los siguientes impactos positivos y negativos, podría ocasionar el proyecto?

Impactos Positivos	Impactos Negativos
<input checked="" type="checkbox"/> Incremento en el empleo	___Aumento en la generación de desechos
___Mejora económica de la zona	<input checked="" type="checkbox"/> Aumento de los niveles ruido
___Mejora en la oferta de servicios	___Afectación al tráfico vehicular
___otro, diga cual o cuales _____	___otro, diga cual o cuales _____
_____	_____
_____	_____

9. ¿Cree Usted que el desarrollo del proyecto le afectaría en algo a Usted o a la comunidad? SI ☒, NO \_\_\_\_, NO OPINO \_\_\_\_.

10. ¿Estaría de acuerdo con el desarrollo de este Proyecto? ☒SI, \_\_\_NO, \_\_\_NO OPINO.

11. ¿Cree Usted que el proyecto le traería algún beneficio u oportunidad? ☒SI \_\_\_NO, en caso de ser "Si" su respuesta, ¿diga cuál?: aumentara mas la comida y habra mas empleo

12. ¿Qué recomendación le daría usted al Promotor?

Que sea un proyecto productivo a la comunidad local.

Firma del entrevistador: Rachel Rodríguez Fecha: 13/4/24

32  
ST

**MECANISMO DE PARTICIPACIÓN CIUDADANA PARA EL EsIA CAT I**  
**PROYECTO**  
**"NUEVA GALERA DE ALMACENAMIENTO Y OFICINAS"**

PROMOTOR: Importadora Y Exportadora Nimar, S.A.

**Objetivo:** Dar a conocer y recabar las impresiones por medio de entrevista a los moradores del desarrollo del proyecto "Nueva galera de almacenamiento y oficinas", el cual estará ubicado en el corregimiento de Juan Díaz, distrito y provincia Panamá, República de Panamá.

Nombre del Entrevistado: Diana Morelín

1. Sexo: ___M, <input checked="" type="checkbox"/> F	2. Edad: ___18-25, ___26-35, ___36-45, ___46-55, ___+55	
3. Nivel de escolaridad (educación):	___Primaria <input checked="" type="checkbox"/> Secundaria, ___Universitaria	4. Ocupación: <u>Amo de casa</u>
5. Tiempo de conocer el lugar:	___0-5 años, ___6-10 años, ___11-15 años, <input checked="" type="checkbox"/> 16 años o más	
6. Relación con el lugar	<input checked="" type="checkbox"/> Residente, ___comerciante, ___Transeúnte, ___Autoridad, ___otro: _____	

**1. Conocimiento y apreciación sobre el Proyecto:**

7. ¿Tiene Usted conocimiento sobre el Proyecto? \_\_\_Si, ☒No

8. Según su criterio, ¿Cuál de los siguientes impactos positivos y negativos, podría ocasionar el proyecto?

Impactos Positivos	Impactos Negativos
<input checked="" type="checkbox"/> Incremento en el empleo	___ Aumento en la generación de desechos
___ Mejora económica de la zona	___ Aumento de los niveles ruido
___ Mejora en la oferta de servicios	<input checked="" type="checkbox"/> Afectación al tráfico vehicular
___ otro, diga cual o cuales _____	___ otro, diga cual o cuales _____
_____	_____
_____	_____

9. ¿Cree Usted que el desarrollo del proyecto le afectaría en algo a Usted o a la comunidad?: SI ☒, NO \_\_\_, NO OPINO \_\_\_\_.

10. ¿Estaría de acuerdo con el desarrollo de este Proyecto? \_\_\_SI, \_\_\_NO, ☒NO OPINO.

11. ¿Cree Usted que el proyecto le traería algún beneficio u oportunidad? ☒SI \_\_\_NO, en caso de ser "Si" su respuesta, ¿diga cuál?: Darle mucho empleo a los jóvenes

12. ¿Qué recomendación le daría usted al Promotor?

Que avance el proyecto

Firma del entrevistador: Nachel Rodríguez

Fecha: 19/4/24

#13  
20/04/24  
93

**MECANISMO DE PARTICIPACIÓN CIUDADANA PARA EL EsIA CAT I**  
**PROYECTO**  
**“NUEVA GALERA DE ALMACENAMIENTO Y OFICINAS”**

PROMOTOR: Importadora Y Exportadora Nimar, S.A.

**Objetivo:** Dar a conocer y recabar las impresiones por medio de entrevista a los moradores del desarrollo del proyecto “Nueva galera de almacenamiento y oficinas”, el cual estará ubicado en el corregimiento de Juan Díaz, distrito y provincia Panamá, República de Panamá.

Nombre del Entrevistado: Isabel Posera

1. Sexo: <u>  </u> M, <input checked="" type="checkbox"/> F	2. Edad: <u>  </u> 18-25, <u>  </u> 26-35, <u>  </u> 36-45, <u>  </u> 46-55, <input checked="" type="checkbox"/> +55	
3. Nivel de escolaridad (educación):	<u>  </u> Primaria <input checked="" type="checkbox"/> <u>  </u> Secundaria, <u>  </u> Universitaria	4. Ocupación: <u>Cama de casa</u>
5. Tiempo de conocer el lugar:	<u>  </u> 0-5 años, <u>  </u> 6-10 años, <u>  </u> 11-15 años, <input checked="" type="checkbox"/> 16 años o más	
6. Relación con el lugar	<input checked="" type="checkbox"/> Residente, <u>  </u> comerciante, <u>  </u> Transeúnte, <u>  </u> Autoridad, <u>  </u> otro: <u>  </u>	

**I. Conocimiento y apreciación sobre el Proyecto:**

7. ¿Tiene Usted conocimiento sobre el Proyecto?    Si, ☒ No

8. Según su criterio, ¿Cuál de los siguientes impactos positivos y negativos, podría ocasionar el proyecto?

Impactos Positivos	Impactos Negativos
<u>  </u> Incremento en el empleo	<u>  </u> Aumento en la generación de desechos
<input checked="" type="checkbox"/> <u>  </u> Mejora económica de la zona	<u>  </u> Aumento de los niveles ruido
<input checked="" type="checkbox"/> <u>  </u> Mejora en la oferta de servicios	<input checked="" type="checkbox"/> <u>  </u> Afectación al tráfico vehicular
<u>  </u> otro, diga cual o cuales <u>  </u>	<u>  </u> otro, diga cual o cuales <u>  </u>
<u>  </u>	<u>  </u>
<u>  </u>	<u>  </u>

9. ¿Cree Usted que el desarrollo del proyecto le afectaría en algo a Usted o a la comunidad?: SI   , NO ☒ NO OPINO   .

10. ¿Estaría de acuerdo con el desarrollo de este Proyecto?    SI,    NO, ☒ NO OPINO.

11. ¿Cree Usted que el proyecto le traería algún beneficio u oportunidad?    SI ☒ NO, en caso de ser “Si” su respuesta, ¿diga cuál?:   

12. ¿Qué recomendación le daría usted al Promotor?

Nada mas busca subbeneficio no le importa con la comunidad

Firma del entrevistador: Rachel Rodriguez

Fecha: 19/4/24



374  
9/2023  
39

**MECANISMO DE PARTICIPACIÓN CIUDADANA PARA EL EsIA CAT I**  
**PROYECTO**  
**“NUEVA GALERA DE ALMACENAMIENTO Y OFICINAS”**

PROMOTOR: Importadora Y Exportadora Nimar, S.A.

**Objetivo:** Dar a conocer y recabar las impresiones por medio de entrevista a los moradores del desarrollo del proyecto “Nueva galera de almacenamiento y oficinas”, el cual estará ubicado en el corregimiento de Juan Díaz, distrito y provincia Panamá, República de Panamá.

Nombre del Entrevistado: Osabio enriquez

1. Sexo: <input checked="" type="checkbox"/> M, <input type="checkbox"/> F	2. Edad: <input type="checkbox"/> 18-25, <input type="checkbox"/> 26-35, <input type="checkbox"/> 36-45, <input checked="" type="checkbox"/> 46-55, <input type="checkbox"/> +55
3. Nivel de escolaridad (educación): <input type="checkbox"/> Primaria <input checked="" type="checkbox"/> Secundaria, <input type="checkbox"/> Universitaria	4. Ocupación: <u>Asistente administrativo</u>
5. Tiempo de conocer el lugar: <input type="checkbox"/> 0-5 años, <input type="checkbox"/> 6-10 años, <input type="checkbox"/> 11-15 años, <input checked="" type="checkbox"/> 16 años o más	
6. Relación con el lugar	<input checked="" type="checkbox"/> Residente, <input type="checkbox"/> comerciante, <input type="checkbox"/> Transeúnte, <input type="checkbox"/> Autoridad, <input type="checkbox"/> otro: _____

1. Conocimiento y apreciación sobre el Proyecto:

7. ¿Tiene Usted conocimiento sobre el Proyecto? ☐ Si, ☒ No

8. Según su criterio, ¿Cuál de los siguientes impactos positivos y negativos, podría ocasionar el proyecto?

Impactos Positivos	Impactos Negativos
<input type="checkbox"/> Incremento en el empleo	<input type="checkbox"/> Aumento en la generación de desechos
<input checked="" type="checkbox"/> Mejora económica de la zona	<input type="checkbox"/> Aumento de los niveles ruido
<input type="checkbox"/> Mejora en la oferta de servicios	<input checked="" type="checkbox"/> Afectación al tráfico vehicular
<input type="checkbox"/> otro, diga cual o cuales _____	<input type="checkbox"/> otro, diga cual o cuales _____
_____	_____
_____	_____

9. ¿Cree Usted que el desarrollo del proyecto le afectaría en algo a Usted o a la comunidad?: SI ☒, NO ☐, NO OPINO ☐.

10. ¿Estaría de acuerdo con el desarrollo de este Proyecto? ☐ SI, ☐ NO, ☒ NO OPINO.

11. ¿Cree Usted que el proyecto le traería algún beneficio u oportunidad? ☐ SI ☒ NO, en caso de ser “Si” su respuesta, ¿diga cuál?: \_\_\_\_\_

12. ¿Qué recomendación le daría usted al Promotor? \_\_\_\_\_

Firma del entrevistador: Rochel Rodríguez

Fecha: 13/4/24



**MECANISMO DE PARTICIPACIÓN CIUDADANA PARA EL EsIA CAT I**  
**PROYECTO**  
**"NUEVA GALERA DE ALMACENAMIENTO Y OFICINAS"**

*PROMOTOR: Importadora Y Exportadora Nimar, S.A.*

**Objetivo:** Dar a conocer y recabar las impresiones por medio de entrevista a los moradores del desarrollo del proyecto "Nueva galera de almacenamiento y oficinas", el cual estará ubicado en el corregimiento de Juan Díaz, distrito y provincia Panamá, República de Panamá.

Nombre del Entrevistado: Anayansi Solis

1. Sexo: <input type="checkbox"/> M, <input checked="" type="checkbox"/> F	2. Edad: <input type="checkbox"/> 18-25, <input type="checkbox"/> 26-35, <input type="checkbox"/> 36-45, <input checked="" type="checkbox"/> 46-55, <input type="checkbox"/> +55	
3. Nivel de escolaridad (educación): <input type="checkbox"/> Primaria <input type="checkbox"/> Secundaria, <input checked="" type="checkbox"/> Universitaria	4. Ocupación: <u>Asalarida</u>	
5. Tiempo de conocer el lugar:	<input type="checkbox"/> 0-5 años, <input type="checkbox"/> 6-10 años, <input type="checkbox"/> 11-15 años, <input checked="" type="checkbox"/> 16 años o más	
6. Relación con el lugar	<input checked="" type="checkbox"/> Residente, <input type="checkbox"/> comerciante, <input type="checkbox"/> Transeúnte, <input type="checkbox"/> Autoridad, <input type="checkbox"/> otro: _____	

**1. Conocimiento y apreciación sobre el Proyecto:**

7. ¿Tiene Usted conocimiento sobre el Proyecto? ☐ Si, ☒ No

8. Según su criterio, ¿Cuál de los siguientes impactos positivos y negativos, podría ocasionar el proyecto?

Impactos Positivos	Impactos Negativos
<input checked="" type="checkbox"/> Incremento en el empleo	<input checked="" type="checkbox"/> Aumento en la generación de desechos
<input type="checkbox"/> Mejora económica de la zona	<input checked="" type="checkbox"/> Aumento de los niveles ruido
<input type="checkbox"/> Mejora en la oferta de servicios	<input checked="" type="checkbox"/> Afectación al tráfico vehicular
<input type="checkbox"/> otro, diga cual o cuales _____	<input type="checkbox"/> otro, diga cual o cuales _____
_____	_____
_____	_____

9. ¿Cree Usted que el desarrollo del proyecto le afectaría en algo a Usted o a la comunidad?: SI ☐, NO ☐, NO OPINO ☒.

10. ¿Estaría de acuerdo con el desarrollo de este Proyecto? ☐ SI, ☐ NO, ☒ NO OPINO.

11. ¿Cree Usted que el proyecto le traería algún beneficio u oportunidad? ☒ SI ☐ NO, en caso de ser "Si" su respuesta, ¿diga cuál?: puede haber mas empleo

12. ¿Qué recomendación le daría usted al Promotor?

Hasta Hablamos Claro desde el día 1

Firma del entrevistador: Rachel Rodríguez

Fecha: 19/4/24

86  
91

**MECANISMO DE PARTICIPACIÓN CIUDADANA PARA EL EsIA CAT I  
PROYECTO  
"NUEVA GALERA DE ALMACENAMIENTO Y OFICINAS"**

91

PROMOTOR: Importadora Y Exportadora Nimar, S.A.

**Objetivo:** Dar a conocer y recabar las impresiones por medio de entrevista a los moradores del desarrollo del proyecto "Nueva galera de almacenamiento y oficinas", el cual estará ubicado en el corregimiento de Juan Díaz, distrito y provincia Panamá, República de Panamá.

Nombre del Entrevistado: Fernando Rios

1. Sexo: <input checked="" type="checkbox"/> M, <input type="checkbox"/> F	2. Edad: <input type="checkbox"/> 18-25, <input type="checkbox"/> 26-35, <input type="checkbox"/> 36-45, <input checked="" type="checkbox"/> 46-55, <input type="checkbox"/> +55	
3. Nivel de escolaridad (educación): <input checked="" type="checkbox"/> Primaria <input type="checkbox"/> Secundaria, <input type="checkbox"/> Universitaria	4. Ocupación: <u>Independiente</u>	
5. Tiempo de conocer el lugar: <input type="checkbox"/> 0-5 años, <input type="checkbox"/> 6-10 años, <input checked="" type="checkbox"/> 11-15 años, <input type="checkbox"/> 16 años o más		
6. Relación con el lugar	<input checked="" type="checkbox"/> Residente, <input type="checkbox"/> comerciante, <input type="checkbox"/> Transeúnte, <input type="checkbox"/> Autoridad, <input type="checkbox"/> otro: _____	

**1. Conocimiento y apreciación sobre el Proyecto:**

7. ¿Tiene Usted conocimiento sobre el Proyecto? ☐ Si, ☒ No

8. Según su criterio, ¿Cuál de los siguientes impactos positivos y negativos, podría ocasionar el proyecto?

Impactos Positivos	Impactos Negativos
<input checked="" type="checkbox"/> Incremento en el empleo	<input type="checkbox"/> Aumento en la generación de desechos
<input type="checkbox"/> Mejora económica de la zona	<input checked="" type="checkbox"/> Aumento de los niveles ruido
<input type="checkbox"/> Mejora en la oferta de servicios	<input type="checkbox"/> Afectación al tráfico vehicular
<input type="checkbox"/> otro, diga cual o cuales _____	<input type="checkbox"/> otro, diga cual o cuales _____
_____	_____
_____	_____

9. ¿Cree Usted que el desarrollo del proyecto le afectaría en algo a Usted o a la comunidad?: SI ☐, NO ☐, NO OPINO ☒.

10. ¿Estaría de acuerdo con el desarrollo de este Proyecto? ☐ SI, ☐ NO, ☒ NO OPINO.

11. ¿Cree Usted que el proyecto le traería algún beneficio u oportunidad? ☒ SI ☐ NO, en caso de ser "Si" su respuesta, ¿diga cuál?:

12. ¿Qué recomendación le daría usted al Promotor?

Firma del entrevistador: Rochel Rodriguez

Fecha: 13/4/24

37  
92

**MECANISMO DE PARTICIPACIÓN CIUDADANA PARA EL EsIA CAT I  
PROYECTO  
"NUEVA GALERA DE ALMACENAMIENTO Y OFICINAS"**

PROMOTOR: Importadora Y Exportadora Nimar, S.A.

**Objetivo:** Dar a conocer y recabar las impresiones por medio de entrevista a los moradores del desarrollo del proyecto "Nueva galera de almacenamiento y oficinas", el cual estará ubicado en el corregimiento de Juan Díaz, distrito y provincia Panamá, República de Panamá.

Nombre del Entrevistado: Oscar Vázquez

1. Sexo: <input checked="" type="checkbox"/> M, <input type="checkbox"/> F	2. Edad: <input type="checkbox"/> 18-25, <input type="checkbox"/> 26-35, <input type="checkbox"/> 36-45, <input checked="" type="checkbox"/> 46-55, <input type="checkbox"/> +55
3. Nivel de escolaridad (educación): <input type="checkbox"/> Primaria <input checked="" type="checkbox"/> Secundaria <input type="checkbox"/> Universitaria	4. Ocupación: <u>Agente General</u>
5. Tiempo de conocer el lugar: <input type="checkbox"/> 0-5 años, <input type="checkbox"/> 6-10 años, <input type="checkbox"/> 11-15 años, <input checked="" type="checkbox"/> 16 años o más	
6. Relación con el lugar	<input checked="" type="checkbox"/> Residente, <input type="checkbox"/> comerciante, <input type="checkbox"/> Transeúnte, <input type="checkbox"/> Autoridad, <input type="checkbox"/> otro: _____

**I. Conocimiento y apreciación sobre el Proyecto:**

7. ¿Tiene Usted conocimiento sobre el Proyecto? ☐ Si, ☒ No

8. Según su criterio, ¿Cuál de los siguientes impactos positivos y negativos, podría ocasionar el proyecto?

Impactos Positivos	Impactos Negativos
<input checked="" type="checkbox"/> Incremento en el empleo	<input type="checkbox"/> Aumento en la generación de desechos
<input type="checkbox"/> Mejora económica de la zona	<input checked="" type="checkbox"/> Aumento de los niveles ruido
<input type="checkbox"/> Mejora en la oferta de servicios	<input checked="" type="checkbox"/> Afectación al tráfico vehicular
<input type="checkbox"/> otro, diga cual o cuales _____	<input type="checkbox"/> otro, diga cual o cuales _____
_____	_____
_____	_____

9. ¿Cree Usted que el desarrollo del proyecto le afectaría en algo a Usted o a la comunidad?: SI ☐, NO ☒, NO OPINO \_\_\_\_\_.

10. ¿Estaría de acuerdo con el desarrollo de este Proyecto? ☒ SI, ☐ NO, ☐ NO OPINO.

11. ¿Cree Usted que el proyecto le traería algún beneficio u oportunidad? ☒ SI ☐ NO, en caso de ser "Si" su respuesta, ¿diga cuál?:

12. ¿Qué recomendación le daría usted al Promotor?

genera mas empleo  
que trate de minimizar el impacto ambiental

Firma del entrevistador: Rachel Rodríguez

Fecha: 19/4/24

38 2500  
93

**MECANISMO DE PARTICIPACIÓN CIUDADANA PARA EL EsIA CAT I  
PROYECTO  
"NUEVA GALERA DE ALMACENAMIENTO Y OFICINAS"**

PROMOTOR: Importadora Y Exportadora Nimar, S.A.

**Objetivo:** Dar a conocer y recabar las impresiones por medio de entrevista a los moradores del desarrollo del proyecto "Nueva galera de almacenamiento y oficinas", el cual estará ubicado en el corregimiento de Juan Díaz, distrito y provincia Panamá, República de Panamá.

Nombre del Entrevistado: Claribelth Fernández

1. Sexo: ___M, <input checked="" type="checkbox"/> F	2. Edad: ___18-25, ___26-35, ___36-45, ___46-55, ___+55
3. Nivel de escolaridad (educación): ___Primaria <input checked="" type="checkbox"/> Secundaria, ___Universitaria	4. Ocupación: <u>Dueña de casa</u>
5. Tiempo de conocer el lugar: ___0-5 años, ___6-10 años, ___11-15 años, <input checked="" type="checkbox"/> 16 años o más	
6. Relación con el lugar	<input checked="" type="checkbox"/> Residente, ___comerciante, ___Transeúnte, ___Autoridad, ___otro: _____

**1. Conocimiento y apreciación sobre el Proyecto:**

7. ¿Tiene Usted conocimiento sobre el Proyecto? \_\_\_Si, ☒No

8. Según su criterio, ¿Cuál de los siguientes impactos positivos y negativos, podría ocasionar el proyecto?

Impactos Positivos	Impactos Negativos
<input checked="" type="checkbox"/> Incremento en el empleo	___ Aumento en la generación de desechos
___ Mejora económica de la zona	___ Aumento de los niveles ruido
___ Mejora en la oferta de servicios	<input checked="" type="checkbox"/> Afectación al tráfico vehicular
___ otro, diga cual o cuales _____	___ otro, diga cual o cuales _____
_____	_____
_____	_____

9. ¿Cree Usted que el desarrollo del proyecto le afectaría en algo a Usted o a la comunidad?: SI ☒, NO \_\_\_\_, NO OPINO \_\_\_\_.

10. ¿Estaría de acuerdo con el desarrollo de este Proyecto? \_\_\_SI, \_\_\_NO, ☒NO OPINO.

11. ¿Cree Usted que el proyecto le traería algún beneficio u oportunidad? \_\_\_SI ☒NO, en caso de ser "Si" su respuesta, ¿diga cuál?: \_\_\_\_\_

12. ¿Qué recomendación le daría usted al Promotor? \_\_\_\_\_

Que pongan a la mis ma persona de lo comuon de la fro Cojor  
Firma del entrevistador: Rachel Rodriguez Fecha: 13/4/24



39

94

2/10

2/10

**MECANISMO DE PARTICIPACIÓN CIUDADANA PARA EL EsIA CAT I**  
**PROYECTO**  
**"NUEVA GALERA DE ALMACENAMIENTO Y OFICINAS"**

PROMOTOR: Importadora Y Exportadora Nimar, S.A.

**Objetivo:** Dar a conocer y recabar las impresiones por medio de entrevista a los moradores del desarrollo del proyecto "Nueva galera de almacenamiento y oficinas", el cual estará ubicado en el corregimiento de Juan Díaz, distrito y provincia Panamá, República de Panamá.

Nombre del Entrevistado: Jessica Mesquita

1. Sexo: <input type="checkbox"/> M, <input checked="" type="checkbox"/> F	2. Edad: <input type="checkbox"/> 18-25, <input type="checkbox"/> 26-35, <input type="checkbox"/> 36-45, <input checked="" type="checkbox"/> 46-55, <input type="checkbox"/> +55	
3. Nivel de escolaridad (educación):	<input type="checkbox"/> Primaria <input checked="" type="checkbox"/> Secundaria, <input type="checkbox"/> Universitaria	4. Ocupación: <u>Cotizadora</u>
5. Tiempo de conocer el lugar:	<input type="checkbox"/> 0-5 años, <input type="checkbox"/> 6-10 años, <input type="checkbox"/> 11-15 años, <input checked="" type="checkbox"/> 16 años o más	
6. Relación con el lugar	<input checked="" type="checkbox"/> Residente, <input type="checkbox"/> comerciante, <input type="checkbox"/> Transeúnte, <input type="checkbox"/> Autoridad, <input type="checkbox"/> otro: _____	

1. **Conocimiento y apreciación sobre el Proyecto:**

7. ¿Tiene Usted conocimiento sobre el Proyecto? ☐ Si, ☒ No

8. Según su criterio, ¿Cuál de los siguientes impactos positivos y negativos, podría ocasionar el proyecto?

Impactos Positivos	Impactos Negativos
<input checked="" type="checkbox"/> Incremento en el empleo	<input checked="" type="checkbox"/> Aumento en la generación de desechos
<input type="checkbox"/> Mejora económica de la zona	<input checked="" type="checkbox"/> Aumento de los niveles ruido
<input type="checkbox"/> Mejora en la oferta de servicios	<input checked="" type="checkbox"/> Afectación al tráfico vehicular
<input type="checkbox"/> otro, diga cual o cuales _____	<input type="checkbox"/> otro, diga cual o cuales _____
_____	_____
_____	_____

9. ¿Cree Usted que el desarrollo del proyecto le afectaría en algo a Usted o a la comunidad?: SI ☒, NO ☐, NO OPINO ☐.

10. ¿Estaría de acuerdo con el desarrollo de este Proyecto? ☒ SI, ☐ NO, ☐ NO OPINO.

11. ¿Cree Usted que el proyecto le traería algún beneficio u oportunidad? ☐ SI ☒ NO, en caso de ser "Si" su respuesta, ¿diga cuál?: \_\_\_\_\_

12. ¿Qué recomendación le daría usted al Promotor?

Que hiciera un estudio para los inbldaciones, que tome a la comunidad en cuenta para trabajar

Firma del entrevistador: Rachel Rodríguez Fecha: 1/4/24



**MECANISMO DE PARTICIPACIÓN CIUDADANA PARA EL EsIA CAT I**  
**PROYECTO**  
**"NUEVA GALERA DE ALMACENAMIENTO Y OFICINAS"**

*PROMOTOR: Importadora Y Exportadora Nimar, S.A.*

**Objetivo:** Dar a conocer y recabar las impresiones por medio de entrevista a los moradores del desarrollo del proyecto "Nueva galera de almacenamiento y oficinas", el cual estará ubicado en el corregimiento de Juan Díaz, distrito y provincia Panamá, República de Panamá.

Nombre del Entrevistado: Enrique Magaña

1. Sexo: <input checked="" type="checkbox"/> M, <input type="checkbox"/> F	2. Edad: <input type="checkbox"/> 18-25, <input type="checkbox"/> 26-35, <input type="checkbox"/> 36-45, <input checked="" type="checkbox"/> 46-55, <input type="checkbox"/> +55
3. Nivel de escolaridad (educación):	<input type="checkbox"/> Primaria <input checked="" type="checkbox"/> Secundaria, <input type="checkbox"/> Universitaria
5. Tiempo de conocer el lugar:	4. Ocupación: <u>Independiente</u> <input type="checkbox"/> 0-5 años, <input type="checkbox"/> 6-10 años, <input type="checkbox"/> 11-15 años, <input checked="" type="checkbox"/> 16 años o más
6. Relación con el lugar	<input checked="" type="checkbox"/> Residente, <input type="checkbox"/> comerciante, <input type="checkbox"/> Transeúnte, <input type="checkbox"/> Autoridad, otro: _____

**1. Conocimiento y apreciación sobre el Proyecto:**

7. ¿Tiene Usted conocimiento sobre el Proyecto? ☒ Si, ☐ No

8. Según su criterio, ¿Cuál de los siguientes impactos positivos y negativos, podría ocasionar el proyecto?

Impactos Positivos	Impactos Negativos
<input checked="" type="checkbox"/> Incremento en el empleo	<input checked="" type="checkbox"/> Aumento en la generación de desechos
<input type="checkbox"/> Mejora económica de la zona	<input checked="" type="checkbox"/> Aumento de los niveles ruido
<input type="checkbox"/> Mejora en la oferta de servicios	<input checked="" type="checkbox"/> Afectación al tráfico vehicular
<input type="checkbox"/> otro, diga cual o cuales _____	<input type="checkbox"/> otro, diga cual o cuales _____
_____	_____
_____	_____

9. ¿Cree Usted que el desarrollo del proyecto le afectaría en algo a Usted o a la comunidad?: SI ☐, NO ☒, NO OPINO \_\_\_\_\_.

10. ¿Estaría de acuerdo con el desarrollo de este Proyecto? ☒ SI, ☐ NO, ☐ NO OPINO.

11. ¿Cree Usted que el proyecto le traería algún beneficio u oportunidad? ☒ SI ☐ NO, en caso de ser "Si" su respuesta, ¿diga cuál?: genera empleo

12. ¿Qué recomendación le daría usted al Promotor?

Que contrate personal de la comunidad

Firma del entrevistador: Rachel Rodríguez

Fecha: 19/4/24

**MECANISMO DE PARTICIPACIÓN CIUDADANA PARA EL EsIA CAT I**  
**PROYECTO**  
**"NUEVA GALERA DE ALMACENAMIENTO Y OFICINAS"**

4/1  
96

*PROMOTOR: Importadora Y Exportadora Nimar, S.A.*

**Objetivo:** Dar a conocer y recabar las impresiones por medio de entrevista a los moradores del desarrollo del proyecto "Nueva galera de almacenamiento y oficinas", el cual estará ubicado en el corregimiento de Juan Díaz, distrito y provincia Panamá, República de Panamá.

Nombre del Entrevistado: Nitzia Garcia

1. Sexo: ___ M, <input checked="" type="checkbox"/> F	2. Edad: ___ 18-25, ___ 26-35, ___ 36-45, ___ 46-55, <input checked="" type="checkbox"/> +55	
3. Nivel de escolaridad (educación):	<input type="checkbox"/> Primaria <input checked="" type="checkbox"/> Secundaria, <input checked="" type="checkbox"/> Universitaria	4. Ocupación: <u>Amo de casa</u>
5. Tiempo de conocer el lugar:	___ 0-5 años, ___ 6-10 años, ___ 11-15 años, <input checked="" type="checkbox"/> 16 años o más	
6. Relación con el lugar	<input checked="" type="checkbox"/> Residente, ___ comerciante, ___ Transeúnte, ___ Autoridad, ___ otro: _____	

**1. Conocimiento y apreciación sobre el Proyecto:**

7. ¿Tiene Usted conocimiento sobre el Proyecto? \_\_\_ Si, ☒ No

8. Según su criterio, ¿Cuál de los siguientes impactos positivos y negativos, podría ocasionar el proyecto?

Impactos Positivos	Impactos Negativos
<input checked="" type="checkbox"/> Incremento en el empleo	<input checked="" type="checkbox"/> Aumento en la generación de desechos
___ Mejora económica de la zona	___ Aumento de los niveles ruido
___ Mejora en la oferta de servicios	___ Afectación al tráfico vehicular
___ otro, diga cual o cuales _____	___ otro, diga cual o cuales _____
_____	_____
_____	_____

9. ¿Cree Usted que el desarrollo del proyecto le afectaría en algo a Usted o a la comunidad?: SI \_\_\_, NO ☒ NO OPINO \_\_\_\_.

10. ¿Estaría de acuerdo con el desarrollo de este Proyecto? ☒ SI, \_\_\_ NO, \_\_\_ NO OPINO.

11. ¿Cree Usted que el proyecto le traería algún beneficio u oportunidad? ☒ SI \_\_\_ NO, en caso de ser "Si" su respuesta, ¿diga cuál?: Habra mas empleos

12. ¿Qué recomendación le daría usted al Promotor?

Que lebrine trabajo a los personas de la comunidad

Firma del entrevistador: Rachel Rodríguez

Fecha: 19/4/24

42  
a-a 22

**MECANISMO DE PARTICIPACIÓN CIUDADANA PARA EL EsIA CAT I  
PROYECTO  
"NUEVA GALERA DE ALMACENAMIENTO Y OFICINAS"**

PROMOTOR: Importadora Y Exportadora Nimar, S.A.

**Objetivo:** Dar a conocer y recabar las impresiones por medio de entrevista a los moradores del desarrollo del proyecto "Nueva galera de almacenamiento y oficinas", el cual estará ubicado en el corregimiento de Juan Díaz, distrito y provincia Panamá, República de Panamá.

Nombre del Entrevistado: Jilma Muñoz

1. Sexo: ___M, ___F	2. Edad: ___18-25, ___26-35, ___36-45, ___46-55, <u>✓55</u>
3. Nivel de escolaridad (educación): ___Primaria <u>✓</u> Secundaria, ___Universitaria	4. Ocupación: <u>DINA U</u>
5. Tiempo de conocer el lugar: ___0-5 años, ___6-10 años, ___11-15 años, <u>✓</u> 16 años o más	
6. Relación con el lugar	<u>✓</u> Residente, ___comerciante, ___Transeúnte, ___Autoridad, ___otro: _____

**1. Conocimiento y apreciación sobre el Proyecto:**

7. ¿Tiene Usted conocimiento sobre el Proyecto? \_\_\_Si, ✓No

8. Según su criterio, ¿Cuál de los siguientes impactos positivos y negativos, podría ocasionar el proyecto?

Impactos Positivos	Impactos Negativos
<u>✓</u> Incremento en el empleo	<u>✓</u> Aumento en la generación de desechos
Mejora económica de la zona	Aumento de los niveles ruido
Mejora en la oferta de servicios	Afectación al tráfico vehicular
___ otro, diga cual o cuales _____	___ otro, diga cual o cuales _____
_____	_____
_____	_____

9. ¿Cree Usted que el desarrollo del proyecto le afectaría en algo a Usted o a la comunidad?:SI\_\_\_, NO ✓, NO OPINO\_\_\_\_\_.

10. ¿Estaría de acuerdo con el desarrollo de este Proyecto? ✓SI, \_\_\_NO, \_\_\_NO OPINO.

11. ¿Cree Usted que el proyecto le traería algún beneficio u oportunidad? ✓SI \_\_\_NO, en caso de ser "Si" su respuesta, ¿diga cuál?: que haga empleo

12. ¿Qué recomendación le daría usted al Promotor?

Incrementar empleo a la comunidad

Firma del entrevistador: Rochel Rodríguez

Fecha: 19/4/24

43

100

8

**MECANISMO DE PARTICIPACIÓN CIUDADANA PARA EL EsIA CAT I  
PROYECTO  
"NUEVA GALERA DE ALMACENAMIENTO Y OFICINAS"**

PROMOTOR: Importadora Y Exportadora Nimar, S.A.

**Objetivo:** Dar a conocer y recabar las impresiones por medio de entrevista a los moradores del desarrollo del proyecto "Nueva galera de almacenamiento y oficinas", el cual estará ubicado en el corregimiento de Juan Díaz, distrito y provincia Panamá, República de Panamá.

Nombre del Entrevistado: Jose Pizarro

1. Sexo: <input checked="" type="checkbox"/> M, <input type="checkbox"/> F	2. Edad: <input type="checkbox"/> 18-25, <input type="checkbox"/> 26-35, <input type="checkbox"/> 36-45, <input checked="" type="checkbox"/> 46-55, <input type="checkbox"/> +55	
3. Nivel de escolaridad (educación):	<input type="checkbox"/> Primaria <input checked="" type="checkbox"/> Secundaria, <input type="checkbox"/> Universitaria	4. Ocupación: <u>Soldado</u>
5. Tiempo de conocer el lugar:	<input type="checkbox"/> 0-5 años, <input type="checkbox"/> 6-10 años, <input type="checkbox"/> 11-15 años, <input checked="" type="checkbox"/> 16 años o más	
6. Relación con el lugar	<input checked="" type="checkbox"/> Residente, <input type="checkbox"/> comerciante, <input type="checkbox"/> Transeúnte, <input type="checkbox"/> Autoridad, <input type="checkbox"/> otro: _____	

**1. Conocimiento y apreciación sobre el Proyecto:**

7. ¿Tiene Usted conocimiento sobre el Proyecto? ☐ Si, ☒ No

8. Según su criterio, ¿Cuál de los siguientes impactos positivos y negativos, podría ocasionar el proyecto?

Impactos Positivos	Impactos Negativos
<input checked="" type="checkbox"/> Incremento en el empleo	<input checked="" type="checkbox"/> Aumento en la generación de desechos
<input checked="" type="checkbox"/> Mejora económica de la zona	<input type="checkbox"/> Aumento de los niveles ruido
<input type="checkbox"/> Mejora en la oferta de servicios	<input type="checkbox"/> Afectación al tráfico vehicular
<input type="checkbox"/> otro, diga cual o cuales _____	<input type="checkbox"/> otro, diga cual o cuales _____
_____	_____
_____	_____

9. ¿Cree Usted que el desarrollo del proyecto le afectaría en algo a Usted o a la comunidad?: SI ☐, NO ☒, NO OPINO ☐.

10. ¿Estaría de acuerdo con el desarrollo de este Proyecto? ☒ SI, ☐ NO, ☐ NO OPINO.

11. ¿Cree Usted que el proyecto le traería algún beneficio u oportunidad? ☒ SI ☐ NO, en caso de ser "Si" su respuesta, ¿diga cuál?: Incrementar empleo a la comunidad

12. ¿Qué recomendación le daría usted al Promotor?

Incremento del empleo del barrio

Firma del entrevistador: Rache/Rodríguez

Fecha: 19/4/24



44  
99  
101

**MECANISMO DE PARTICIPACIÓN CIUDADANA PARA EL EsIA CAT I  
PROYECTO  
“NUEVA GALERA DE ALMACENAMIENTO Y OFICINAS”**

PROMOTOR: Importadora Y Exportadora Nimar, S.A.

**Objetivo:** Dar a conocer y recabar las impresiones por medio de entrevista a los moradores del desarrollo del proyecto “Nueva galera de almacenamiento y oficinas”, el cual estará ubicado en el corregimiento de Juan Díaz, distrito y provincia Panamá, República de Panamá.

Nombre del Entrevistado: Louder 1014

1. Sexo: ___M, ___F	2. Edad: ___18-25, ___26-35, <input checked="" type="checkbox"/> 36-45, ___46-55, ___+55	
3. Nivel de escolaridad (educación): ___Primaria ___Secundaria, <input checked="" type="checkbox"/> Universitaria	4. Ocupación: <u>Ama de casa</u>	
5. Tiempo de conocer el lugar: ___0-5 años, ___6-10 años, ___11-15 años, <input checked="" type="checkbox"/> 16 años o más		
6. Relación con el lugar	<input checked="" type="checkbox"/> Residente, ___comerciante, ___Transeúnte, ___Autoridad, ___otro: _____	

**1. Conocimiento y apreciación sobre el Proyecto:**

7. ¿Tiene Usted conocimiento sobre el Proyecto? \_\_\_Si, ☒ No

8. Según su criterio, ¿Cuál de los siguientes impactos positivos y negativos, podría ocasionar el proyecto?

Impactos Positivos	Impactos Negativos
<input checked="" type="checkbox"/> Incremento en el empleo	<input checked="" type="checkbox"/> Aumento en la generación de desechos
___ Mejora económica de la zona	___ Aumento de los niveles ruido
___ Mejora en la oferta de servicios	___ Afectación al tráfico vehicular
___ otro, diga cual o cuales _____	___ otro, diga cual o cuales _____
_____	_____
_____	_____

9. ¿Cree Usted que el desarrollo del proyecto le afectaría en algo a Usted o a la comunidad?: SI \_\_\_, NO ☒ NO OPINO \_\_\_\_\_.

10. ¿Estaría de acuerdo con el desarrollo de este Proyecto? ☒ SI, \_\_\_NO, \_\_\_NO OPINO.

11. ¿Cree Usted que el proyecto le traería algún beneficio u oportunidad? ☒ SI \_\_\_NO, en caso de ser “Si” su respuesta, ¿diga cuál?: Habría empleo

12. ¿Qué recomendación le daría usted al Promotor?

Hagan las cosas bien para que no afecte a la comunidad

Firma del entrevistador: Rachel Rodriguez

Fecha: 19/4/24



45  
100

**MECANISMO DE PARTICIPACIÓN CIUDADANA PARA EL EsIA CAT I  
PROYECTO  
"NUEVA GALERA DE ALMACENAMIENTO Y OFICINAS"**

PROMOTOR: Importadora Y Exportadora Nimar, S.A.

**Objetivo:** Dar a conocer y recabar las impresiones por medio de entrevista a los moradores del desarrollo del proyecto "Nueva galera de almacenamiento y oficinas", el cual estará ubicado en el corregimiento de Juan Díaz, distrito y provincia Panamá, República de Panamá.

Nombre del Entrevistado: Nastor Muñoz

1. Sexo: ___M, ___F	2. Edad: ___18-25, ___26-35, <input checked="" type="checkbox"/> 36-45, ___46-55, ___+55	
3. Nivel de escolaridad (educación):	<input checked="" type="checkbox"/> Primaria <input checked="" type="checkbox"/> Secundaria, <input type="checkbox"/> Universitaria	4. Ocupación: <u>Telefonica</u>
5. Tiempo de conocer el lugar:	___0-5 años, ___6-10 años, ___11-15 años, <input checked="" type="checkbox"/> 16 años o más	
6. Relación con el lugar	<input checked="" type="checkbox"/> Residente, ___comerciante, ___Transeúnte, ___Autoridad, otro: _____	

**1. Conocimiento y apreciación sobre el Proyecto:**

7. ¿Tiene Usted conocimiento sobre el Proyecto? \_\_\_Si, ☒ No

8. Según su criterio, ¿Cuál de los siguientes impactos positivos y negativos, podría ocasionar el proyecto?

Impactos Positivos	Impactos Negativos
Incremento en el empleo	<input checked="" type="checkbox"/> Aumento en la generación de desechos
<input checked="" type="checkbox"/> Mejora económica de la zona	<input checked="" type="checkbox"/> Aumento de los niveles ruido
Mejora en la oferta de servicios	<input checked="" type="checkbox"/> Afectación al tráfico vehicular
___ otro, diga cual o cuales _____	___ otro, diga cual o cuales _____
_____	_____
_____	_____

9. ¿Cree Usted que el desarrollo del proyecto le afectaría en algo a Usted o a la comunidad?: SI \_\_\_, NO ☒ NO OPINO \_\_\_\_\_.

10. ¿Estaría de acuerdo con el desarrollo de este Proyecto? ☒ SI, \_\_\_NO, \_\_\_NO OPINO.

11. ¿Cree Usted que el proyecto le traería algún beneficio u oportunidad? \_\_\_SI ☒ NO, en caso de ser "Si" su respuesta, ¿diga cuál?: \_\_\_\_\_

12. ¿Qué recomendación le daría usted al Promotor?

Que le brinde trabajo a la personas de la comunidad

Firma del entrevistador: Rochel Rodríguez

Fecha: 13/4/24

46  
101

**MECANISMO DE PARTICIPACIÓN CIUDADANA PARA EL EsIA CAT I  
PROYECTO  
"NUEVA GALERA DE ALMACENAMIENTO Y OFICINAS"**

PROMOTOR: Importadora Y Exportadora Nimar, S.A.

**Objetivo:** Dar a conocer y recabar las impresiones por medio de entrevista a los moradores del desarrollo del proyecto "Nueva galera de almacenamiento y oficinas", el cual estará ubicado en el corregimiento de Juan Díaz, distrito y provincia Panamá, República de Panamá.

Nombre del Entrevistado: Dilma Muñoz

1. Sexo: ___ M, <input checked="" type="checkbox"/> F	2. Edad: ___ 18-25, ___ 26-35, ___ 36-45, ___ 46-55, <input checked="" type="checkbox"/> +55	
3. Nivel de escolaridad (educación):	<input type="checkbox"/> Primaria <input checked="" type="checkbox"/> Secundaria, <input type="checkbox"/> Universitaria	4. Ocupación: <u>Ama de casa</u>
5. Tiempo de conocer el lugar:	___ 0-5 años, ___ 6-10 años, ___ 11-15 años, <input checked="" type="checkbox"/> 16 años o más	
6. Relación con el lugar	<input checked="" type="checkbox"/> Residente, ___ comerciante, ___ Transeúnte, ___ Autoridad, ___ otro: _____	

**1. Conocimiento y apreciación sobre el Proyecto:**

7. ¿Tiene Usted conocimiento sobre el Proyecto? \_\_\_ Si, ☒ No

8. Según su criterio, ¿Cuál de los siguientes impactos positivos y negativos, podría ocasionar el proyecto?

Impactos Positivos	Impactos Negativos
<input checked="" type="checkbox"/> Incremento en el empleo	<input checked="" type="checkbox"/> Aumento en la generación de desechos
___ Mejora económica de la zona	___ Aumento de los niveles ruido
___ Mejora en la oferta de servicios	___ Afectación al tráfico vehicular
___ otro, diga cual o cuales _____	___ otro, diga cual o cuales _____
_____	_____
_____	_____

9. ¿Cree Usted que el desarrollo del proyecto le afectaría en algo a Usted o a la comunidad?: SI \_\_\_, NO \_\_\_, NO OPINO ☒.

10. ¿Estaría de acuerdo con el desarrollo de este Proyecto? ☒ SI, \_\_\_ NO, \_\_\_ NO OPINO.

11. ¿Cree Usted que el proyecto le traería algún beneficio u oportunidad? \_\_\_ SI ☒ NO, en caso de ser "SI" su respuesta, ¿diga cuál?: \_\_\_\_\_

12. ¿Qué recomendación le daría usted al Promotor? \_\_\_\_\_

Ninguna  
Firma del entrevistador: Rachel Rodríguez

Fecha: 19/4/24

47  
102  
404

**MECANISMO DE PARTICIPACIÓN CIUDADANA PARA EL ESIA CAT I  
PROYECTO  
“NUEVA GALERA DE ALMACENAMIENTO Y OFICINAS”**

PROMOTOR: Importadora Y Exportadora Nimar, S.A.

**Objetivo:** Dar a conocer y recabar las impresiones por medio de entrevista a los moradores del desarrollo del proyecto “Nueva galera de almacenamiento y oficinas”, el cual estará ubicado en el corregimiento de Juan Díaz, distrito y provincia Panamá, República de Panamá.

Nombre del Entrevistado: Isela Dominguez

1. Sexo: <input type="checkbox"/> M, <input checked="" type="checkbox"/> F	2. Edad: <input type="checkbox"/> 18-25, <input type="checkbox"/> 26-35, <input type="checkbox"/> 36-45, <input type="checkbox"/> 46-55, <input checked="" type="checkbox"/> +55
3. Nivel de escolaridad (educación): <input type="checkbox"/> Primaria <input checked="" type="checkbox"/> Secundaria, <input type="checkbox"/> Universitaria	4. Ocupación: <u>Educadora</u>
5. Tiempo de conocer el lugar: <input type="checkbox"/> 0-5 años, <input type="checkbox"/> 6-10 años, <input type="checkbox"/> 11-15 años, <input checked="" type="checkbox"/> 16 años o más	
6. Relación con el lugar	<input checked="" type="checkbox"/> Residente, <input type="checkbox"/> comerciante, <input type="checkbox"/> Transeúnte, <input type="checkbox"/> Autoridad, <input type="checkbox"/> otro: _____

**1. Conocimiento y apreciación sobre el Proyecto:**

7. ¿Tiene Usted conocimiento sobre el Proyecto? ☐ Si, ☒ No

8. Según su criterio, ¿Cuál de los siguientes impactos positivos y negativos, podría ocasionar el proyecto?

Impactos Positivos	Impactos Negativos
<input checked="" type="checkbox"/> Incremento en el empleo	<input checked="" type="checkbox"/> Aumento en la generación de desechos
<input type="checkbox"/> Mejora económica de la zona	<input type="checkbox"/> Aumento de los niveles ruido
<input type="checkbox"/> Mejora en la oferta de servicios	<input type="checkbox"/> Afectación al tráfico vehicular
<input type="checkbox"/> otro, diga cual o cuales _____	<input type="checkbox"/> otro, diga cual o cuales _____
_____	_____
_____	_____

9. ¿Cree Usted que el desarrollo del proyecto le afectaría en algo a Usted o a la comunidad?: SI ☒, NO ☐, NO OPINO ☐.

10. ¿Estaría de acuerdo con el desarrollo de este Proyecto? ☒ SI, ☐ NO, ☐ NO OPINO.

11. ¿Cree Usted que el proyecto le traería algún beneficio u oportunidad? ☒ SI ☐ NO, en caso de ser “Si” su respuesta, ¿diga cuál?: Incrementa trabajo

12. ¿Qué recomendación le daría usted al Promotor?

Generar empleo a la comunidad.

Firma del entrevistador: Rachel Rodriguez

Fecha: 19/4/24

48 103

**MECANISMO DE PARTICIPACIÓN CIUDADANA PARA EL ESIA CAT I  
PROYECTO  
"NUEVA GALERA DE ALMACENAMIENTO Y OFICINAS"**

103

PROMOTOR: Importadora Y Exportadora Nimar, S.A.

**Objetivo:** Dar a conocer y recabar las impresiones por medio de entrevista a los moradores del desarrollo del proyecto "Nueva galera de almacenamiento y oficinas", el cual estará ubicado en el corregimiento de Juan Díaz, distrito y provincia Panamá, República de Panamá.

Nombre del Entrevistado:

Gabriel Le gracia

1. Sexo: <input checked="" type="checkbox"/> M, <input type="checkbox"/> F	2. Edad: <input type="checkbox"/> 18-25, <input type="checkbox"/> 26-35, <input type="checkbox"/> 36-45, <input checked="" type="checkbox"/> 46-55, <input type="checkbox"/> +55
3. Nivel de escolaridad (educación): <input type="checkbox"/> Primaria <input checked="" type="checkbox"/> Secundaria, <input type="checkbox"/> Universitaria	4. Ocupación: <u>Autora</u>
5. Tiempo de conocer el lugar: <input type="checkbox"/> 0-5 años, <input type="checkbox"/> 6-10 años, <input type="checkbox"/> 11-15 años, <input checked="" type="checkbox"/> 16 años o más	
6. Relación con el lugar	<input checked="" type="checkbox"/> Residente, <input type="checkbox"/> comerciante, <input type="checkbox"/> Transeúnte, <input type="checkbox"/> Autoridad, <input type="checkbox"/> otro: _____

**1. Conocimiento y apreciación sobre el Proyecto:**

7. ¿Tiene Usted conocimiento sobre el Proyecto? ☐ Si, ☒ No

8. Según su criterio, ¿Cuál de los siguientes impactos positivos y negativos, podría ocasionar el proyecto?

Impactos Positivos	Impactos Negativos
<input checked="" type="checkbox"/> Incremento en el empleo	<input type="checkbox"/> Aumento en la generación de desechos
<input type="checkbox"/> Mejora económica de la zona	<input type="checkbox"/> Aumento de los niveles ruido
<input type="checkbox"/> Mejora en la oferta de servicios	<input checked="" type="checkbox"/> Afectación al tráfico vehicular
<input type="checkbox"/> otro, diga cual o cuales _____	<input type="checkbox"/> otro, diga cual o cuales _____
_____	_____
_____	_____

9. ¿Cree Usted que el desarrollo del proyecto le afectaría en algo a Usted o a la comunidad?: SI ☐, NO ☒, NO OPINO ☐.

10. ¿Estaría de acuerdo con el desarrollo de este Proyecto? ☒ SI, ☐ NO, ☐ NO OPINO.

11. ¿Cree Usted que el proyecto le traería algún beneficio u oportunidad? ☒ SI ☐ NO, en caso de ser "Si" su respuesta, ¿diga cuál?: genera empleo la comunidad

12. ¿Qué recomendación le daría usted al Promotor?

Hacer la obra local

Firma del entrevistador:

Rochel Rodríguez

Fecha:

19/4/24

49  
104

**MECANISMO DE PARTICIPACIÓN CIUDADANA PARA EL EsIA CAT I  
PROYECTO  
"NUEVA GALERA DE ALMACENAMIENTO Y OFICINAS"**

PROMOTOR: Importadora Y Exportadora Nimar, S.A.

**Objetivo:** Dar a conocer y recabar las impresiones por medio de entrevista a los moradores del desarrollo del proyecto "Nueva galera de almacenamiento y oficinas", el cual estará ubicado en el corregimiento de Juan Díaz, distrito y provincia Panamá, República de Panamá.

Nombre del Entrevistado: Nicolás Sánchez

1. Sexo: <input checked="" type="checkbox"/> M, <input type="checkbox"/> F	2. Edad: <input type="checkbox"/> 18-25, <input type="checkbox"/> 26-35, <input type="checkbox"/> 36-45, <input type="checkbox"/> 46-55, <input checked="" type="checkbox"/> +55	
3. Nivel de escolaridad (educación):	<input type="checkbox"/> Primaria <input checked="" type="checkbox"/> Secundaria, <input type="checkbox"/> Universitaria	4. Ocupación: <u>Pensionado</u>
5. Tiempo de conocer el lugar:	<input type="checkbox"/> 0-5 años, <input type="checkbox"/> 6-10 años, <input type="checkbox"/> 11-15 años, <input checked="" type="checkbox"/> 16 años o más	
6. Relación con el lugar	<input checked="" type="checkbox"/> Residente, <input type="checkbox"/> comerciante, <input type="checkbox"/> Transeúnte, <input type="checkbox"/> Autoridad, <input type="checkbox"/> otro: _____	

**1. Conocimiento y apreciación sobre el Proyecto:**

7. ¿Tiene Usted conocimiento sobre el Proyecto? ☐ Si, ☒ No

8. Según su criterio, ¿Cuál de los siguientes impactos positivos y negativos, podría ocasionar el proyecto?

Impactos Positivos	Impactos Negativos
<input checked="" type="checkbox"/> Incremento en el empleo	<input checked="" type="checkbox"/> Aumento en la generación de desechos
<input type="checkbox"/> Mejora económica de la zona	<input type="checkbox"/> Aumento de los niveles ruido
<input type="checkbox"/> Mejora en la oferta de servicios	<input type="checkbox"/> Afectación al tráfico vehicular
<input type="checkbox"/> otro, diga cual o cuales _____	<input type="checkbox"/> otro, diga cual o cuales _____
_____	_____
_____	_____

9. ¿Cree Usted que el desarrollo del proyecto le afectaría en algo a Usted o a la comunidad?: SI ☒, NO ☐, NO OPINO ☐.

10. ¿Estaría de acuerdo con el desarrollo de este Proyecto? ☒ SI, ☐ NO, ☐ NO OPINO.

11. ¿Cree Usted que el proyecto le traería algún beneficio u oportunidad? ☐ SI ☒ NO, en caso de ser "Si" su respuesta, ¿diga cuál?: \_\_\_\_\_

12. ¿Qué recomendación le daría usted al Promotor?

Incrementar empleos a la comunidad

Firma del entrevistador: Rachel Rodríguez

Fecha: 19/4/24



50 / 107  
105

**MECANISMO DE PARTICIPACIÓN CIUDADANA PARA EL EsIA CAT I  
PROYECTO  
"NUEVA GALERA DE ALMACENAMIENTO Y OFICINAS"**

PROMOTOR: Importadora Y Exportadora Nimar, S.A.

**Objetivo:** Dar a conocer y recabar las impresiones por medio de entrevista a los moradores del desarrollo del proyecto "Nueva galera de almacenamiento y oficinas", el cual estará ubicado en el corregimiento de Juan Díaz, distrito y provincia Panamá, República de Panamá.

Nombre del Entrevistado: Devís Ruiz

1. Sexo: <u>  </u> M, <input checked="" type="checkbox"/> F	2. Edad: <u>  </u> 18-25, <u>  </u> 26-35, <u>  </u> 36-45, <input checked="" type="checkbox"/> 46-55, <u>  </u> +55
3. Nivel de escolaridad (educación): <u>  </u> Primaria <input checked="" type="checkbox"/> Secundaria, <u>  </u> Universitaria	4. Ocupación: <u>Dueña de casa</u>
5. Tiempo de conocer el lugar: <u>  </u> 0-5 años, <u>  </u> 6-10 años, <u>  </u> 11-15 años, <input checked="" type="checkbox"/> 16 años o más	
6. Relación con el lugar	<input checked="" type="checkbox"/> Residente, <u>  </u> comerciante, <u>  </u> Transeúnte, <u>  </u> Autoridad, <u>  </u> otro: <u>  </u>

**I. Conocimiento y apreciación sobre el Proyecto:**

7. ¿Tiene Usted conocimiento sobre el Proyecto?    Si, ☒ No

8. Según su criterio, ¿Cuál de los siguientes impactos positivos y negativos, podría ocasionar el proyecto?

Impactos Positivos	Impactos Negativos
<input checked="" type="checkbox"/> Incremento en el empleo	<u>  </u> Aumento en la generación de desechos
<u>  </u> Mejora económica de la zona	<input checked="" type="checkbox"/> Aumento de los niveles ruido
<u>  </u> Mejora en la oferta de servicios	<u>  </u> Afectación al tráfico vehicular
<u>  </u> otro, diga cual o cuales <u>  </u>	<u>  </u> otro, diga cual o cuales <u>  </u>
<u>  </u>	<u>  </u>
<u>  </u>	<u>  </u>

9. ¿Cree Usted que el desarrollo del proyecto le afectaría en algo a Usted o a la comunidad?: SI   , NO ☒, NO OPINO   .

10. ¿Estaría de acuerdo con el desarrollo de este Proyecto? ☒ SI,    NO,    NO OPINO.

11. ¿Cree Usted que el proyecto le traería algún beneficio u oportunidad? ☒ SI    NO, en caso de ser "Si" su respuesta, ¿diga cuál?: Incrementar el empleo

12. ¿Qué recomendación le daría usted al Promotor? Que hiciera las cosas en orden.

Firma del entrevistador: Rachel Rodríguez

Fecha: 13/4/24

51 100  
106

**MECANISMO DE PARTICIPACIÓN CIUDADANA PARA EL EsIA CAT I**  
**PROYECTO**  
**“NUEVA GALERA DE ALMACENAMIENTO Y OFICINAS”**

PROMOTOR: Importadora Y Exportadora Nimar, S.A.

**Objetivo:** Dar a conocer y recabar las impresiones por medio de entrevista a los moradores del desarrollo del proyecto “Nueva galera de almacenamiento y oficinas”, el cual estará ubicado en el corregimiento de Juan Díaz, distrito y provincia Panamá, República de Panamá.

Nombre del Entrevistado: Roberto Cabello

1. Sexo: <input checked="" type="checkbox"/> M, <input type="checkbox"/> F	2. Edad: <input type="checkbox"/> 18-25, <input type="checkbox"/> 26-35, <input type="checkbox"/> 36-45, <input checked="" type="checkbox"/> 46-55, <input type="checkbox"/> +55	
3. Nivel de escolaridad (educación):	<input type="checkbox"/> Primaria <input type="checkbox"/> Secundaria, <input checked="" type="checkbox"/> Universitaria	4. Ocupación: <u>Jubilado</u>
5. Tiempo de conocer el lugar:	<input type="checkbox"/> 0-5 años, <input type="checkbox"/> 6-10 años, <input type="checkbox"/> 11-15 años, <input checked="" type="checkbox"/> 16 años o más	
6. Relación con el lugar	<input checked="" type="checkbox"/> Residente, <input type="checkbox"/> comerciante, <input type="checkbox"/> Transeúnte, <input type="checkbox"/> Autoridad, <input type="checkbox"/> otro: _____	

1. Conocimiento y apreciación sobre el Proyecto:

7. ¿Tiene Usted conocimiento sobre el Proyecto? ☐ Si, ☒ No

8. Según su criterio, ¿Cuál de los siguientes impactos positivos y negativos, podría ocasionar el proyecto?

Impactos Positivos	Impactos Negativos
<input checked="" type="checkbox"/> Incremento en el empleo	<input type="checkbox"/> Aumento en la generación de desechos
<input checked="" type="checkbox"/> Mejora económica de la zona	<input checked="" type="checkbox"/> Aumento de los niveles ruido
<input type="checkbox"/> Mejora en la oferta de servicios	<input type="checkbox"/> Afectación al tráfico vehicular
<input type="checkbox"/> otro, diga cual o cuales _____	<input type="checkbox"/> otro, diga cual o cuales _____
_____	_____
_____	_____

9. ¿Cree Usted que el desarrollo del proyecto le afectaría en algo a Usted o a la comunidad?: SI ☐, NO ☒, NO OPINO ☐.

10. ¿Estaría de acuerdo con el desarrollo de este Proyecto? ☒ SI, ☐ NO, ☐ NO OPINO.

11. ¿Cree Usted que el proyecto le traería algún beneficio u oportunidad? ☒ SI ☐ NO, en caso de ser “Si” su respuesta, ¿diga cuál?: Incrementar Empleo

12. ¿Qué recomendación le daría usted al Promotor?

Horario de trabajo adecuado

Firma del entrevistador: Rachel Rodríguez

Fecha: 13/4/24

5/2 107

**MECANISMO DE PARTICIPACIÓN CIUDADANA PARA EL EsIA CAT I  
PROYECTO  
“NUEVA GALERA DE ALMACENAMIENTO Y OFICINAS”**

107

PROMOTOR: Importadora Y Exportadora Nimar, S.A.

**Objetivo:** Dar a conocer y recabar las impresiones por medio de entrevista a los moradores del desarrollo del proyecto “Nueva galera de almacenamiento y oficinas”, el cual estará ubicado en el corregimiento de Juan Díaz, distrito y provincia Panamá, República de Panamá.

Nombre del Entrevistado: Celive Espinosa

1. Sexo: <u>  </u> M, <u>✓</u> F	2. Edad: <u>  </u> 18-25, <u>  </u> 26-35, <u>  </u> 36-45, <u>✓</u> 46-55, <u>  </u> +55
3. Nivel de escolaridad (educación): <u>  </u> Primaria <u>  </u> Secundaria, <u>✓</u> Universitaria	4. Ocupación: <u>Soporte técnico</u>
5. Tiempo de conocer el lugar: <u>  </u> 0-5 años, <u>  </u> 6-10 años, <u>  </u> 11-15 años, <u>✓</u> 16 años o más	
6. Relación con el lugar	<u>✓</u> Residente, <u>  </u> comerciante, <u>  </u> Transeúnte, <u>  </u> Autoridad, otro: <u>  </u>

**1. Conocimiento y apreciación sobre el Proyecto:**

7. ¿Tiene Usted conocimiento sobre el Proyecto?    Si, ✓ No

8. Según su criterio, ¿Cuál de los siguientes impactos positivos y negativos, podría ocasionar el proyecto?

Impactos Positivos	Impactos Negativos
<u>✓</u> Incremento en el empleo	<u>  </u> Aumento en la generación de desechos
<u>✓</u> Mejora económica de la zona	<u>✓</u> Aumento de los niveles ruido
<u>  </u> Mejora en la oferta de servicios	<u>✓</u> Afectación al tráfico vehicular
<u>  </u> otro, diga cual o cuales <u>  </u>	<u>  </u> otro, diga cual o cuales <u>  </u>
<u>  </u>	<u>  </u>
<u>  </u>	<u>  </u>

9. ¿Cree Usted que el desarrollo del proyecto le afectaría en algo a Usted o a la comunidad?: SI   , NO ✓, NO OPINO   .

10. ¿Estaría de acuerdo con el desarrollo de este Proyecto? ✓ SI,    NO,    NO OPINO.

11. ¿Cree Usted que el proyecto le traería algún beneficio u oportunidad? ✓ SI    NO, en caso de ser “Si” su respuesta, ¿diga cuál?: Para abrir mi pequeña empresa

12. ¿Qué recomendación le daría usted al Promotor? Que trate de

hacer la construcción ambientalista

Firma del entrevistador: Rachel Rodríguez

Fecha: 19/4/24

# LISTA DE FIRMAS DE ENTREVISTADOS

Fecha: 19/4/2008	Hora inicio: 9:00 am	Hora final: 3:00 pm	Lugar: El Sitio - Juan Doe
Actividad: Encuesta EIA CAT I - Cables - Almacenamiento y oficina			

	NOMBRE COMPLETO	INSTITUCIÓN/COMUNIDAD	CÉDULA	GÉNERO		EDAD				CARGO /ACTIVIDAD ECONOMICA
				F	M	18 y 29	30 y 39	40 y 49	> 50	
01	Gerardo Volquez	El Sitio	5-69-68	✓	✓				✓	Indicador
02	Maribel Sanchez	El Sitio	8-986-960	✓	✓	✓				Trabajadora
03	Luisa Codena	El Sitio	8-213-129	✓	✓				✓	Aux de casa
04	Dorcas Pedraza	El Sitio	8-861-1320	✓	✓		✓			Aux de casa
05	Eleonora Sanchez	El Sitio	8-930-679	✓	✓	✓				Desempleada
06	Esther Vargas	El Sitio	4-116-1329	✓	✓				✓	Indicador
07	Dina Novoa	El Sitio	8-412-33	✓	✓				✓	Indicador
08	Yolanda Sanchez	El Sitio	8-701-241	✓	✓				✓	Indicador
09	Jose Galles	El Sitio	8-136-382	✓	✓				✓	Indicador
10	Argemiro Torres de Rodriguez	El Sitio	8-331-88	✓	✓				✓	Desempleado



# LISTA DE FIRMAS DE ENTREVISTADOS

Fecha: 19/4/2024	Hora inicio: 9:00 am	Hora final: 2:00 pm	Lugar: El sitio - Juan Díaz
Actividad: Encuesta EIA CAT I - Gabas - Almacenamiento y oficina			

	NOMBRE COMPLETO	INSTITUCIÓN/COMUNIDAD	CÉDULA	GÉNERO		EDAD				CARGO / ACTIVIDAD ECONOMICA
				F	M	18 a 29	30 a 39	40 a 49	> 50	
13	Maira Valdez	Villa Ines	EG-75910	✓					✓	ANO de casa
14	Natividad Guerra	Villa Ines	2-118-521	✓					✓	Analista de sistema
15	José J. Jarama	Villa Ines	8-172-570	✓					✓	ANO de casa
16	Rey Ruiz	Villa Ines	8-894-2375		✓	✓				Deportista



# LISTA DE FIRMAS DE ENTREVISTADOS

Fecha: 19/4/2024	Hora inicio: 9:00 am	Hora final: 4:00 pm	Lugar: El Sitio - Juan Diaz
Actividad: Encuesta CIA CAT I - Cobos - Almacén y Oficinas			

	NOMBRE COMPLETO	INTITUCIÓN/COMUNIDAD	CÉDULA	GÉNERO		EDAD				CARGO / ACTIVIDAD ECONOMICA
				F	M	18 a 29	30 a 39	40 a 49	> 50	
19	J. José Sandoval	Villa Ines	8-302-86		✓				✓	Industria
20	Vicente Arzopano	Villa Ines	8-466-1K5	✓					✓	Chocho 632
21	Thora Pichas	Villa Ines	8-148-826	✓					✓	Jubilado
22	Miguel Combarro	Villa Ines	8-100-1966	✓					✓	Jubilado
23	Manuel Arzopano	Villa Ines	9-162-930		✓				✓	Operaria
24	Bonifacio Morales	Villa Ines	8-120-804	✓					✓	Jubilado
25	Villa Concepción	Villa Ines	8-155-1432						✓	Jubilado
26	Lizbeth Vargas	Villa Ines	8-1017-500	✓					✓	Operario

110

211  
7/2

# LISTA DE FIRMAS DE ENTREVISTADOS

Fecha: 19/4/2022	Hora inicio: 9:00 AM	Hora final: 4:00 pm	Lugar: El Sitio - Juan Díaz
Actividad: Excavación EIA CAT-I Casero - Municipio y alrededores			

	NOMBRE COMPLETO	INSTITUCIÓN/COMUNIDAD	CÉDULA	GÉNERO		EDAD				CARGO / ACTIVIDAD ECONOMICA
				F	M	18 a 29	30 a 39	40 a 49	> 50	
27	Azaila Ríos	Sitio de Juandíaz	8-170-946	✓					✓	Jubilada
28	Shasir Pariez	Juandíaz - sitio	8-1042-2380		✓	✓				Universitario
29	Pablo Galvez	Juandíaz - sitio	8-162-173		✓				✓	Jubilado
30	Carlos Kaiselo	Juandíaz - sitio	8-915-043		✓		✓			Telecomunicaciones
31	Brenda Guayana	Juandíaz - sitio	8-1044822	✓				✓		Independiente
32	Diara Morelia	Juandíaz - sitio	8-236-783	✓					✓	En su casa
33	Isabel de Perera	Juandíaz - sitio	9-106-1864	✓					✓	En su casa
34	Osabio Enríquez	Juandíaz - sitio	9-775-244		✓	✓				Asistente administrativo
35	Anayansi Solís	Juandíaz - sitio	9-720-246	✓				✓		Asalariada
36	Fernando Ríos	San Cristóbal	4 742-205		✓		✓			Independiente

111

113  
(14)

# LISTA DE FIRMAS DE ENTREVISTADOS

Fecha: 19/4/2024	Hora inicio: 9:00 am	Hora final: 1:00 pm	Lugar: El Soto - Juan Dato
Actividad: Encuesta ETA CAT-I Calera Nacimiento y otros			

NOMBRE COMPLETO	INTITUCIÓN/COMUNIDAD	CÉDULA	GÉNERO		EDAD				CARGO /ACTIVIDAD ECONOMICA
			F	M	18 a 29	30 a 39	40 a 49	> 50	
37 Oscar Valdez	San Cristóbal	8-440-617		✓				✓	Ayudante general
39 Jessica Mesquita	San Cristóbal	8-775-969	✓			✓			Cobizadora de pan
38 Clonibeth Fernandez	San Cristóbal	8-840-412	✓			✓			Ama de casa
40 Enrique Mesquita	San Cristóbal	8-790-25		✓		✓			Independiente
41 Nitzia Garcia	San Cristóbal	2-100-413	✓					60	Ama de casa
42 Dilma Muñoz	San Cristóbal	8-263-713	✓					61	Aseo
43 Jose Rosales	San Cristóbal	8-530-453		✓				52	Soldadora
44 Lourdes Levy	San Cristóbal	8-847-1903	✓			32			Ama de casa
45 Nestor Muñoz	San Cristóbal	8-639-260		✓		31			Albany trabajador
46 Dilma Muñoz	San Cristóbal	8-102-753	✓					67	Ama de casa

112

(5) 714



# LISTA DE FIRMAS DE ENTREVISTADOS

Fecha: 19/4/2024	Hora inicio: 9:00 am	Hora final: 1:00 pm	Lugar: El Sitio - Juan Diaz
Actividad: ENCUESTA EIA CATTI - Gobierno Municipal y Orceña			

	NOMBRE COMPLETO	INTITUCIÓN/COMUNIDAD	CÉDULA	GÉNERO		EDAD				CARGO /ACTIVIDAD ECONOMICA
				F	M	18 a 29	30 a 39	40 a 49	> 50	
47	Isela Dominguez	Savans total	8-408-170	✓					✓	Maestra
48	Gabriel de Gracia	Savans total	8-291-389		✓				✓	Profer
49	Nicanor Páchez	Savans total	8-280-934		✓				✓	Pensionado
50	Dennis Ruiz	Savans total	8-707-2300	✓				✓		Anacle cosa
51	Roberto caballero	Savans total	8-380-994		✓				✓	Subilado
52	Celive Espinosa	Savans total	8-996-608	✓				✓		Superfotografico
17	Christian Robles	Villa Inps	8-918-1192		✓	✓				linceciats logistica
18	Feliciano Grasa	Villa Inps	8-164-1774		✓				✓	Subilado
11	Magda de Grasa	Villa Inps	8-219-2570	✓					✓	Exilado
12	Margarita Hamilton	Villa Inps	8-214-934	✓					✓	Educadora

113

115-

114

**Anexo 4. Volante Sellada por Junta Comunal**



115 77

**VOLANTE INFORMATIVA**  
**MECANISMO DE COMUNICACIÓN PARA EL ESTUDIO DE IMPACTO AMBIENTAL**  
**CATEGORIA I, PARA EL PROYECTO “NUEVA GALERA DE ALMACENAMIENTO Y**  
**OFICINAS”.**

***PROMOTOR: IMPORTADORA Y EXPORTADORA NIMAR, S.A.***

Importadora Y Exportadora NIMAR, S.A., empresa promotora del Proyecto “Nueva Galera De Almacenamiento Y Oficinas”, somete a consideración del Ministerio de Ambiente el Estudio de Impacto Ambiental (ESIA) Categoría I, para el proyecto citado, que se desarrollará en el corregimiento de Juan Díaz, distrito de Panamá, provincia de Panamá, con el fin de obtener los permisos ambientales necesarios para el desarrollo de este.

Este mecanismo de participación forma parte del Estudio de Impacto Ambiental (EsIA) Cat. I, y se basa en el Título IV, Capítulo 1, artículo 38, Capítulo II, artículo 40 del Decreto Ejecutivo N°1 del 1 de marzo del 2023, para garantizar el bienestar del medio ambiente y de la población en las áreas cercanas al Proyecto.

El objetivo principal del Estudio de Impacto Ambiental es evaluar los posibles impactos negativos y positivos que se pueden generar durante todas las etapas del proyecto “Nueva Galera De Almacenamiento Y Oficinas”, además de proponer las medidas preventivas y de mitigación de los impactos negativos que se pudiesen generar en el desarrollo del proyecto.

El Proyecto consiste en la construcción de nuevas galeras de almacenamiento y oficinas en ubicada el corregimiento de Juan Díaz y proyecto se realizará en un área aproximada de 6420 m<sup>2</sup>.

Dentro de los impactos positivos generados tenemos: generación de empleos durante la construcción y la operación del proyecto, pago de impuestos al municipio, disponibilidad de servicios, en cuanto a impactos negativos se puede mencionar: la generación de ruido y polvo producto de los trabajos de construcción, mayor tráfico vehicular en el sitio, sin embargo, estos impactos serán prevenibles o mitigables siguiendo las recomendaciones propuestas en el Plan de Manejo Ambiental del EsIA.

Para recibir recomendaciones, opiniones, sugerencias o cualquier otra inquietud referente al proyecto, favor hacerlas llegar a los números de Tel. 774- 7134 o al correo electrónico: [egaitan@cegygsa.com](mailto:egaitan@cegygsa.com)

**JUNTA COMUNAL DE JUAN DIAZ**

Recibido por: FSH108

Teléfono: 504 41 01

Fecha: 19/4/24

Hora: 11:50 PM