

34

DIRECCIÓN DE INFORMACIÓN AMBIENTAL
Tel. 500-0855 – Ext. 6811/6048

REPÚBLICA DE PANAMÁ	MINISTERIO DE AMBIENTE
DEPARTAMENTO DE EVALUACIÓN DE ESTUDIO DE IMPACTO AMBIENTAL	
RECIBIDO	
Por: <i>Graciela Palacios</i>	
Fecha: 3 de julio de 2025	
Hora: 8:09 am	

MEMORANDO – DIAM – 1407 – 2025

PARA: GRACIELA PALACIOS
Directora de Evaluación de Impacto Ambiental

[Firma]

DE: DIEGO E. FÁBREGA PERSCKY
Director de Información Ambiental

REPÚBLICA DE PANAMÁ	DIRECCIÓN DE INFORMACIÓN AMBIENTAL
---------------------	------------------------------------

ASUNTO: Verificación de coordenadas del EsIA

FECHA: Panamá, 02 de julio de 2025.

En atención al memorando MEMORANDO-DEEIA-0376-1706-2025, donde se solicita generar una cartografía, que permita determinar las coordenadas presentadas en la información aclaratoria, correspondiente al Estudio de Impacto Ambiental, categoría I, titulado “NUESTRA FAMILIA BDT”, le informamos que con los datos proporcionados se determinó lo siguiente:

Variables	Descripción
Puntos	Ruido ambiental/calidad de aire/olores (1), Análisis de agua superficial (1), Prospección Arqueológica (4), Árboles (15), Cabaña 1 (4), Cabaña 2 (4), Cabaña 3 (4), Cabaña 4 (4)
Polígono de proyecto	Superficie: 0 ha + 2,832.08 m ²
Polígono de piscina	Superficie: 0 ha + 0,148.8 m ²
Cobertura boscosa y uso del suelo, año 2021	Bosque latifoliado mixto secundario Rastrojo y vegetación arbustiva
División Política Administrativa	Provincia: Bocas del Toro Distrito: Bocas del Toro Corregimientos: Bocas del Toro (Cabecera)
Capacidad Agrológica de los Suelos	Tipo: IV
Sistema Nacional de Áreas Protegidas (SINAP)	Fuera de los límites de áreas protegidas

Atentamente,
Adj.: Mapa
DEFP/fg/lm/ma
CC: Departamento de Geomática

CORREGIMIENTO DE BOCAS DEL TORO (CABECERA), DISTRITO DE BOCAS DEL TORO, PROVINCIA DE BOCAS DEL TORO
MEMORANDO-DEEIA-0376-1706-2025

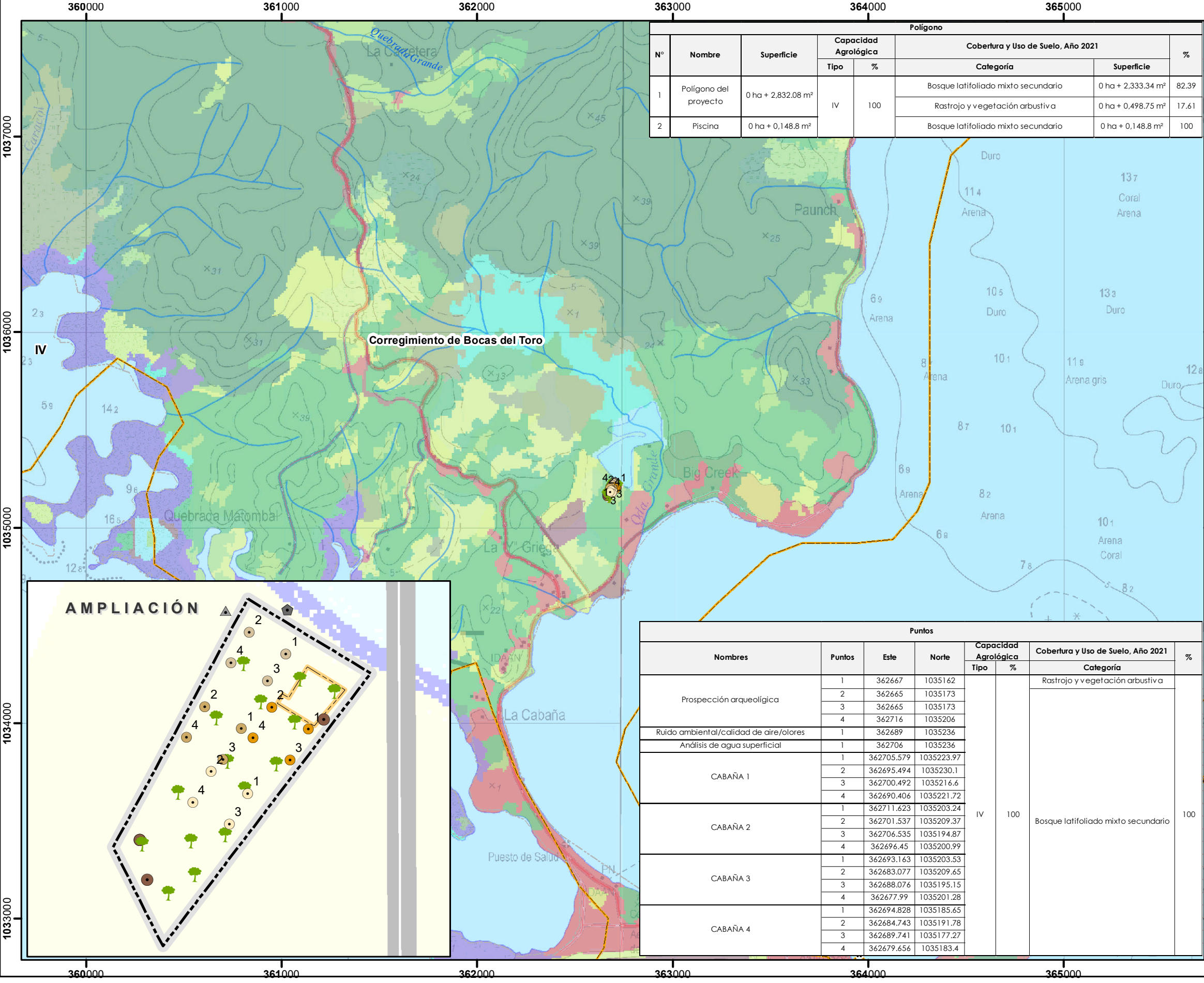

LEYENDA

- Lugares Poblados 2010
- Ríos y quebradas
- Red Vial
- Límite de corregimiento
- Límite de Capacidad Agrológica
- Capacidad agrícola IV**
Arable, muy severas limitaciones en la selección de plantas, requiere un manejo muy cuidadoso o ambas cosas.
- DEEIA-0376-1706-2025**
- Análisis de agua superficial
- Prospección arqueológica
- ▲ Ruido ambiental/Calidad de aire/Olores
- Cabaña 1
- Cabaña 2
- Cabaña 3
- Cabaña 4
- Árboles
- Piscina
- Polígono del proyecto
- Cobertura Boscosa y Uso de Suelo, Año 2021**
- Bosque latifoliado mixto maduro
- Bosque latifoliado mixto secundario
- Bosque de mangle
- Bosque de rafia
- Rastrojo y vegetación arbustiva
- Vegetación baja inundable
- Playa y arenal natural
- Pasto
- Superficie de agua
- Área poblada
- Infraestructura

- Nota:
1. El proyecto se ubica fuera de los límites del SINAP.
 2. El proyecto se verificó en base a las coordenadas suministradas.
 3. El proyecto limita con la quebrada Grande, a una distancia aproximada de 270 m (distancia estimada).
 4. Los puntos de las cabañas no tienen una secuencia numérica válida, por lo tanto, no fue posible generar los polígonos.

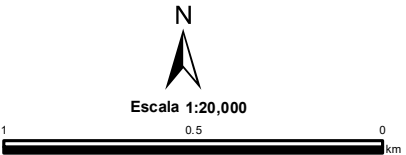

Sistema de Referencia Espacial:
Sistema Geodésico Mundial de 1984
Proyección Universal Transversal de Mercator
Zona 17 Norte

Fuente:
- Ministerio de Ambiente
- División Política Administrativa,
- 1:25,000, IGNTG.
- MEMORANDO-DEEIA-0376-1706-2025

Ministerio de Ambiente
Dirección de Información Ambiental
Departamento de Geomática

