

ANEXO 1: FOTOGRAFÍAS



Foto 1) Letrero reubicado del proyecto



Foto 2) Reubicación de la cerca perimetral.



Foto 3) Ubicación de sanitarios químicos



Foto 4) Áreas pavimentadas del proyecto



Foto 5) Trabajos de construcción de columnas



Foto 6) Trabajos de construcción de columnas



Foto 7) Entrada del proyecto y acceso de Equipos y Camiones al proyecto



Foto 8) Calle de acceso al proyecto



Foto 9) Trabajos de excavación colindantes con la calle posterior al proyecto



Foto 10) Trabajos de excavación colindantes con la calle posterior al proyecto



Foto 11) Los cestos para la recolección de los desechos comunes se colocan con bolsas negras en áreas techadas.



Foto 12) Se mantiene el recinto para la disposición temporal de los desechos. Se abrió una puerta externa para el retiro mediante camiones.



Foto 13) Se realiza el acopio temporal de los desechos de construcción, separadamente.



Foto 15) Material excavado ubicado bajo techo por lo que no se erosiona

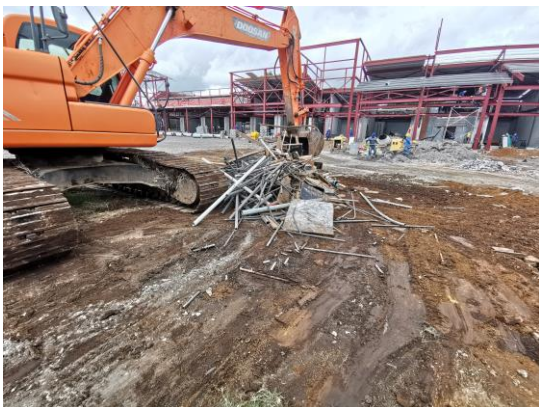

Foto 17) El personal utiliza el Equipo de Protección Personal

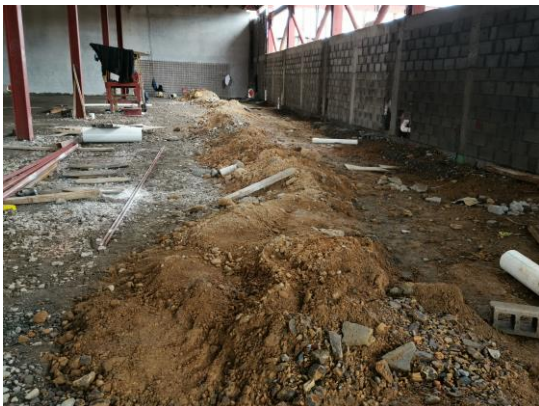

Foto 14) De las áreas construidas, que tienen piso y techo, se habilitó uno de los locales para colocar desechos de construcción.



Foto 16) Material excavado ubicado bajo techo por lo que no se erosiona



Foto 18) El personal utiliza el Equipo de Protección Personal



Foto 19) Recinto de resguardo de gases comprimidos



Foto 20) Vestidores habilitados para los trabajadores