

FOTOS DEL PROYECTO



Foto No.1 Se observa parte del área del proyecto desde la vía Panamericana pasando la delta de Arraiján de la 7 de septiembre.



Foto No.2 Otra vista del proyecto donde se construira la futura plaza.

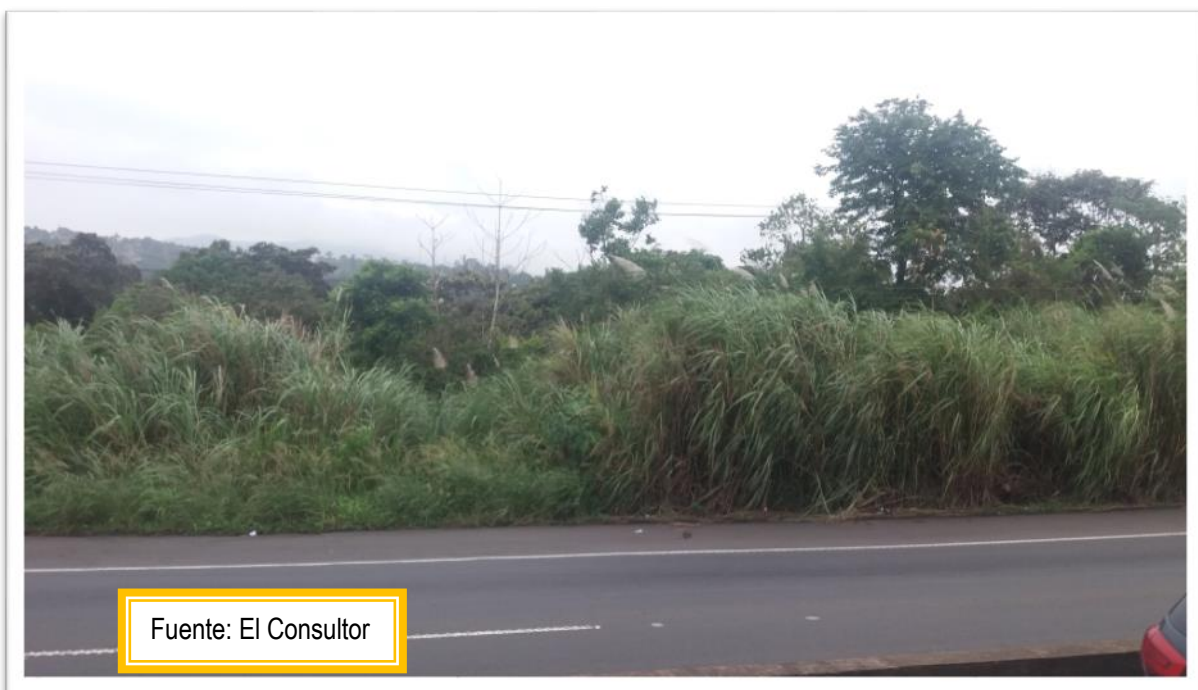

Foto No.3 El área del proyecto cubierto de gramíneas, arbustos y árboles frutales.



Foto No.4 Gran parte de la zona en estudio confirmado por arbustos y arboles frutales.



Fuente: El Consultor

Foto No.5 Otra visual del área en estudio se observa gramíneas y presencia de arbustos.

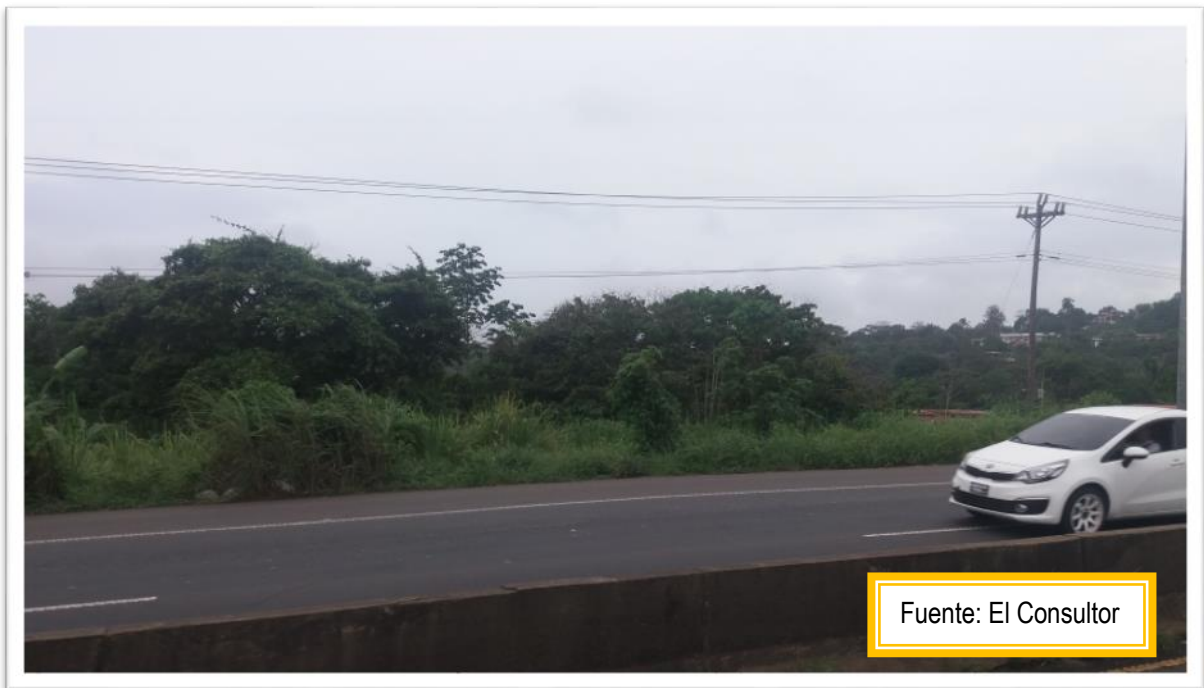
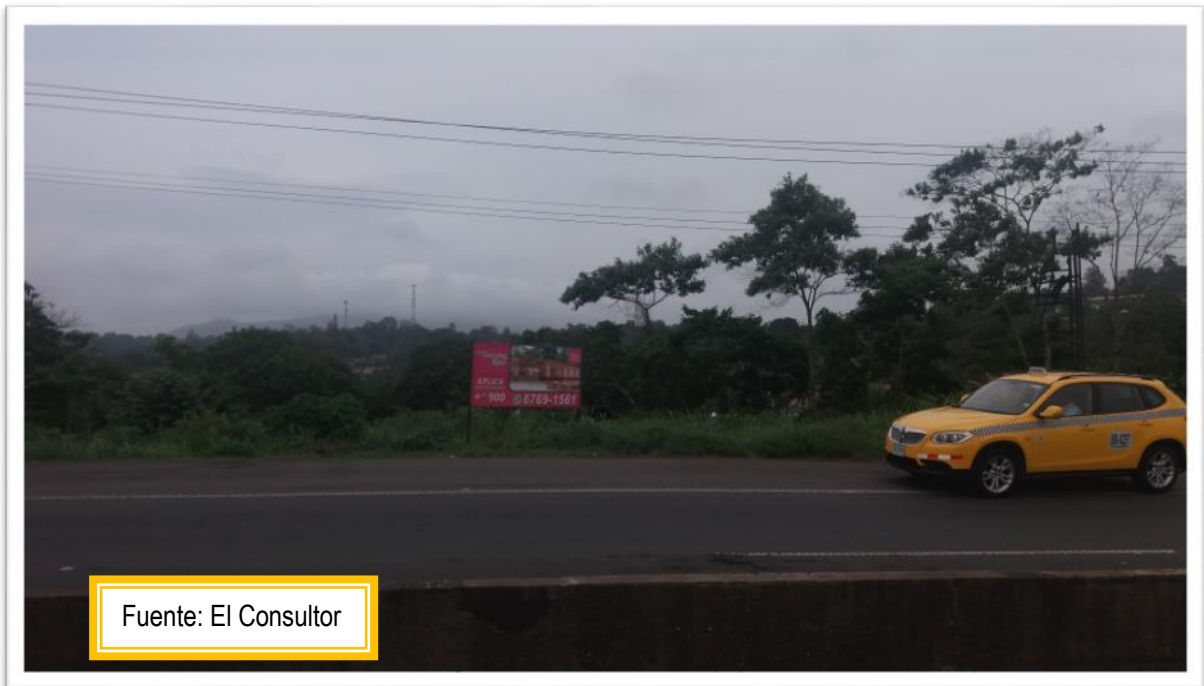

Fuente: El Consultor

Foto No.6 Zona directa de estudio debidamente delimitada y conformada por gramíneas y presencia arborea al fondo.



Foto No.7 Al frente del proyecto se ubica la estación Delta de la barriada 7 de septiembre.



Foto No.8 Se observa la vía 7 de septiembre que colinda con el proyecto en estudio.



Foto No.9 Otra vista de la zona en estudio zona cuebierta de árboles frutales y gramíneas.



Foto No.10 Presencia vegetativa de arboles frutales en la zona de estudio.

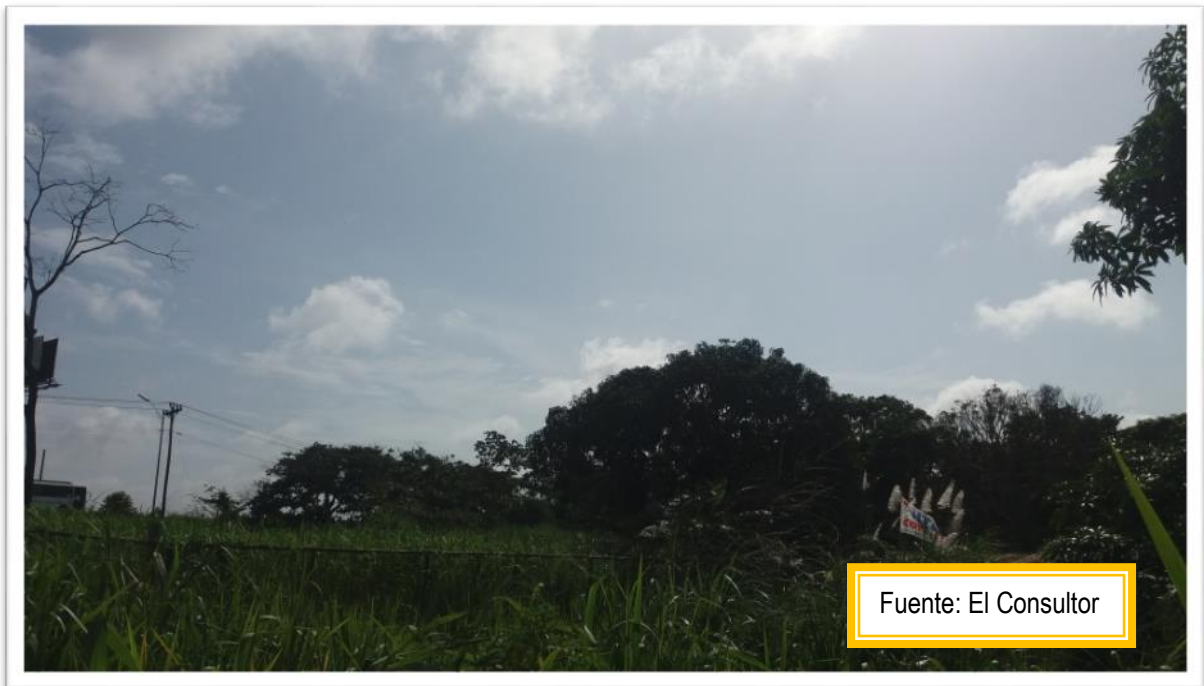

Foto No.11 Vía 7 de septiembre calle colindante al proyecto.

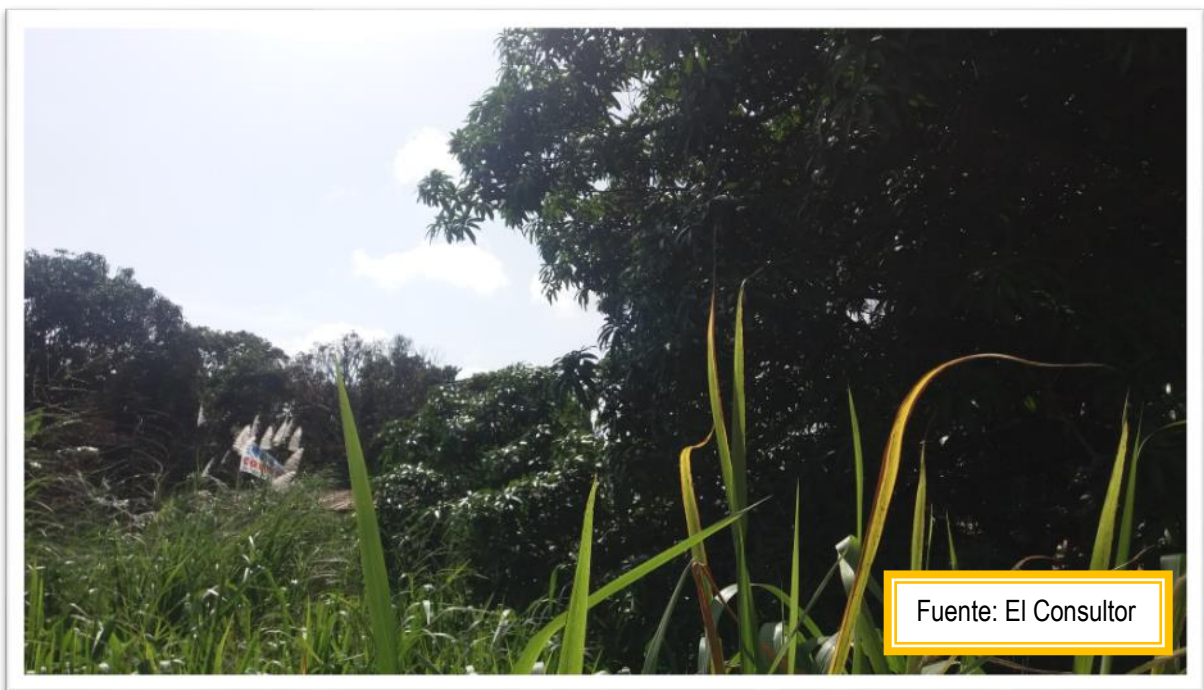

Foto No.12 Otra vista de gramíneas existente en la zona de estudio.

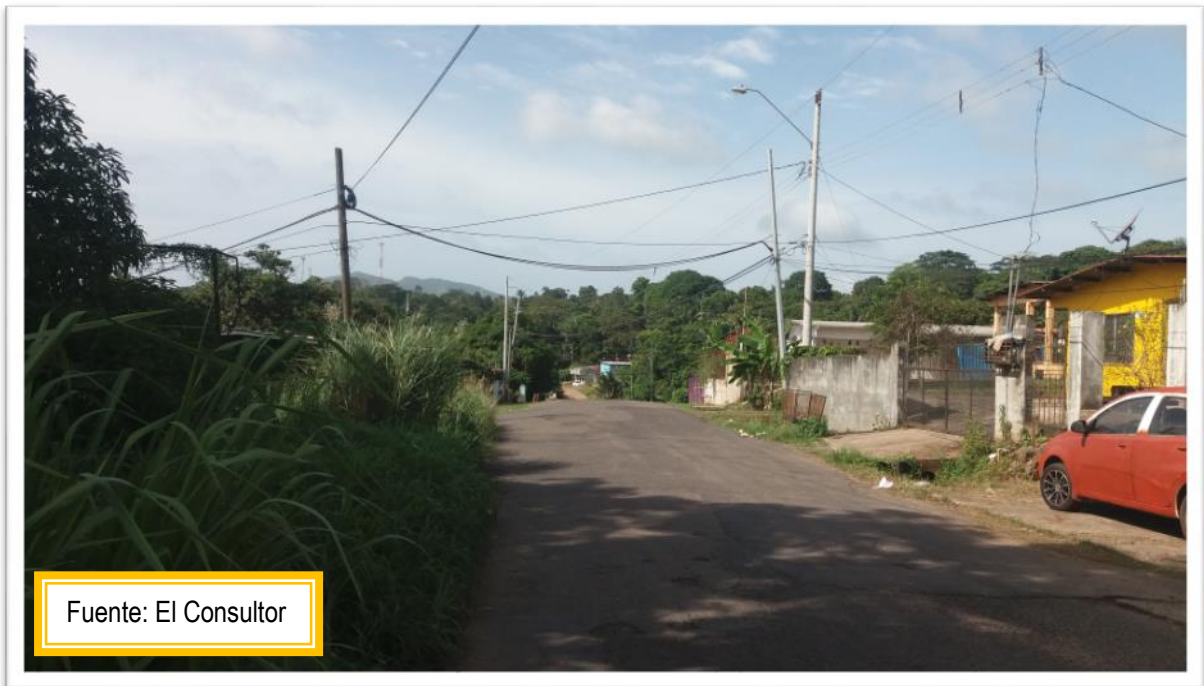

Foto No.13 Parada o zona de entrada al proyecto en la Vía 7 de septiembre.



Foto No.14 Otra vista de la Delta que está ubicada al frente del proyecto.



Foto No.15 Se observa la via panamericana que conduce a Panamá.

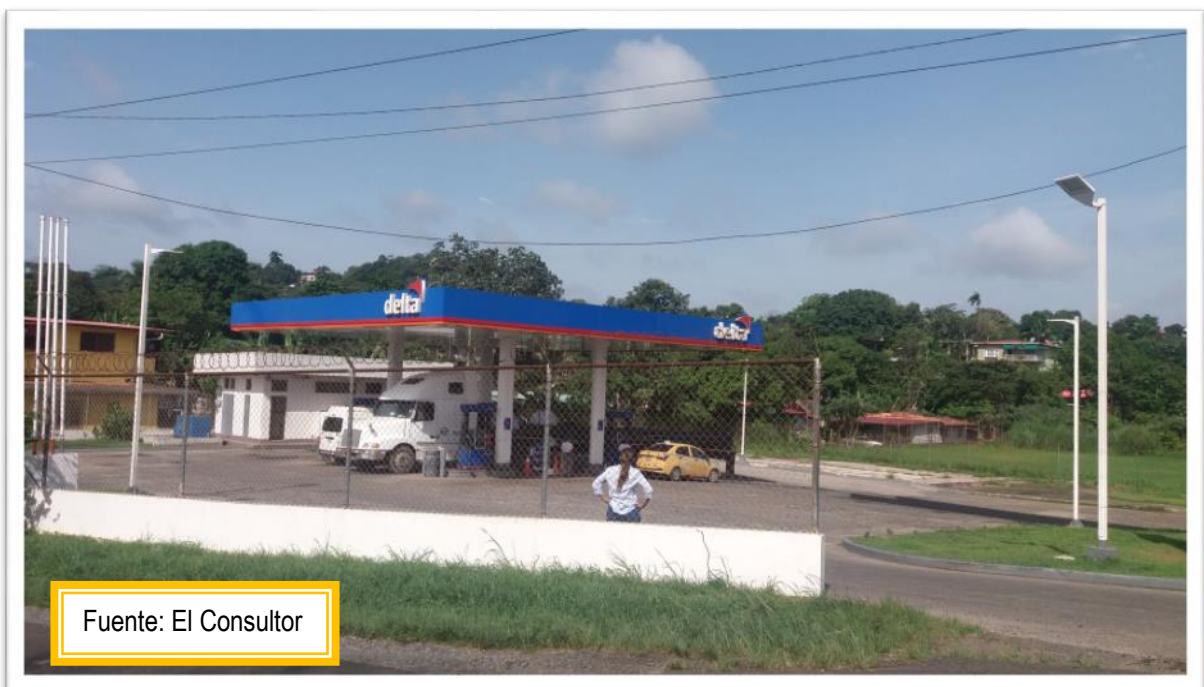

Foto No.16 Vista del sector 8 de septiembre colindante con la el proyecto en la parte de atrás.

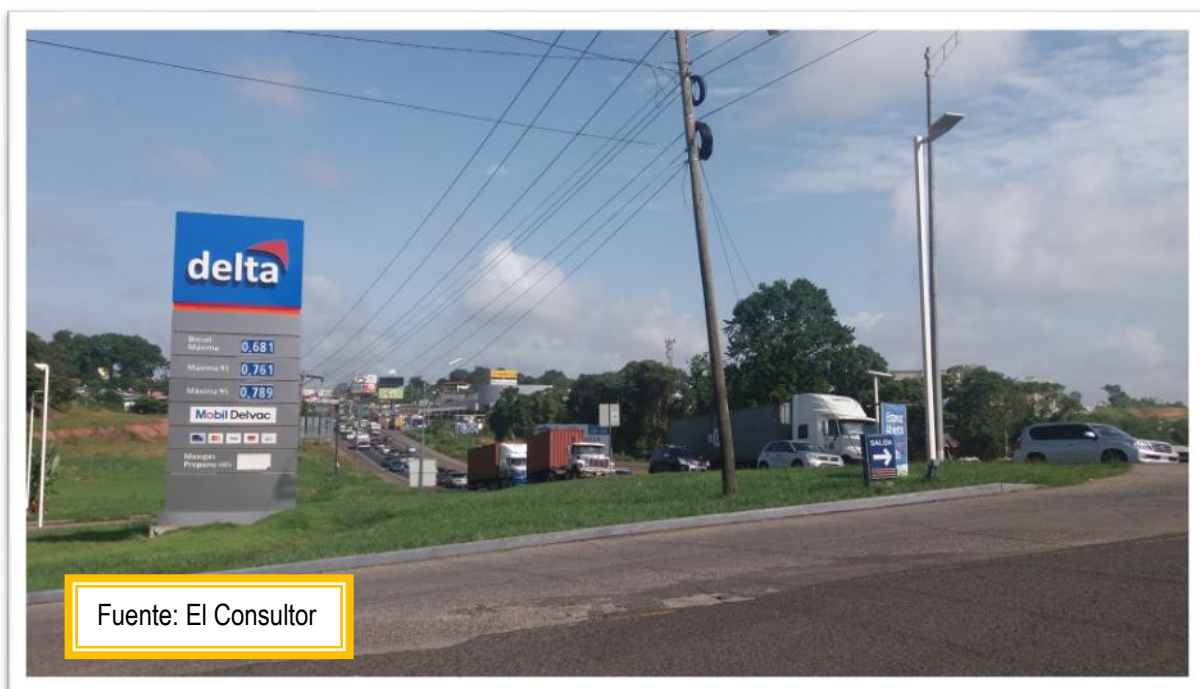
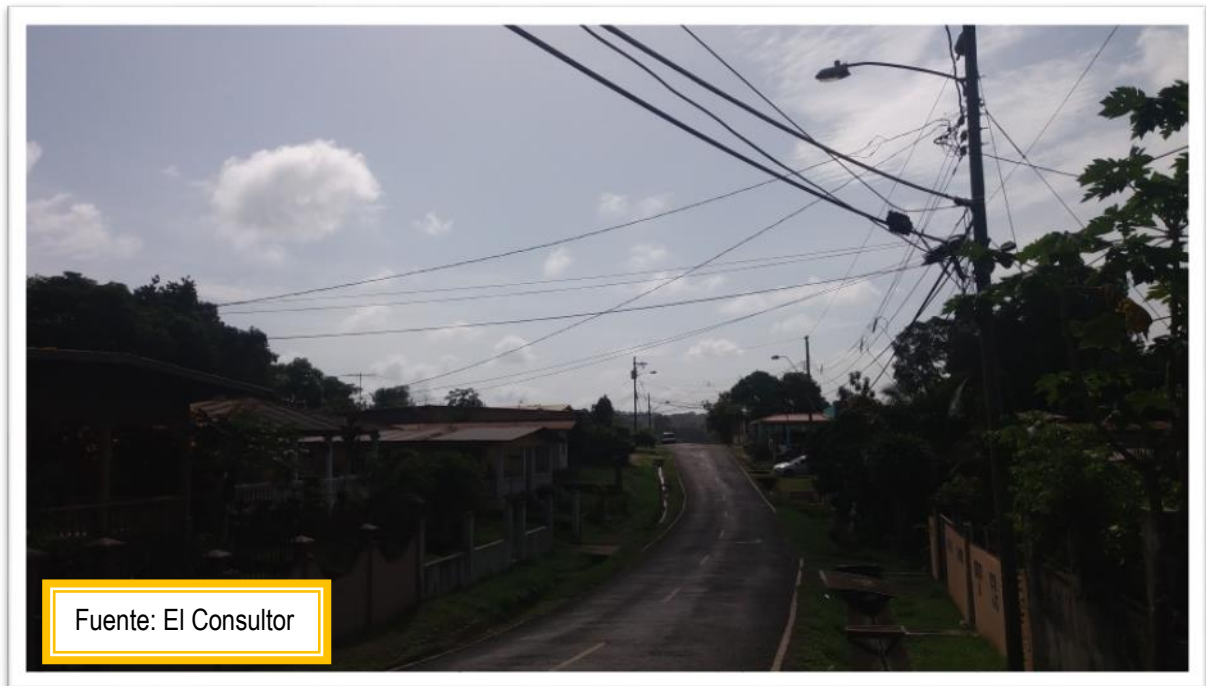

Foto No.17 Otra vista del sector 8 de septiembre colindante con la el proyecto en la parte de atrás.



Foto No.18 Área de la 7 de septiembre colindante al área en estudio.