

***P.H. VILLAVERDE
COVIEF CORP.***

**ANEXO No. 1
CERTIFICADO DE REGISTRO PÚBLICO DE LA EMPRESA Y DE LA PROPIEDAD,
COPIA DE CÉDULA DEL REPRESENTANTE LEGAL.**

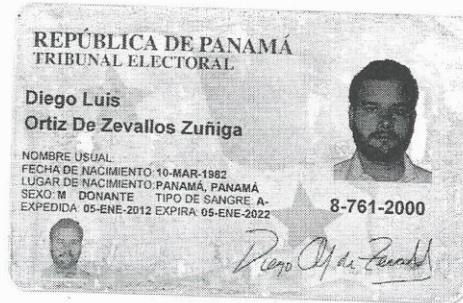

o, NATIVIDAD QUIRÓS AGUILAR, Notario Público Cuarto
del Circuito de Panamá con Cédula No. 2-106-1790

CERTIFICO:
Que he cotejado detenida y minuciosamente esta copia
fotostática con su original y la he encontrado en todo
conforme

Panamá 15 ABR. 2019

NATIVIDAD QUIRÓS AGUILAR
Notario Público Cuarto



Registro Público de Panamá

No. **1540932**

FIRMADO POR: IRASEMA EDITH
CASTRO MUÑOZ
FECHA: 2018.08.20 12:16:37 -05:00
MOTIVO: SOLICITUD DE PUBLICIDAD
LOCALIZACION: PANAMA, PANAMA

Este documento ha sido firmado con firma electrónica calificada por IRASEMA EDITH CASTRO MUÑOZ.



La autenticidad de este documento puede ser verificada en el Servicio Web de Verificación: <<https://www.registro-publico.gob.pa>>

CERTIFICADO DE PROPIEDAD

DATOS DE LA SOLICITUD

ENTRADA 333930/2018 (0) DE FECHA 14/08/2018. (IC)

DATOS DEL INMUEBLE

(INMUEBLE) PANAMÁ CÓDIGO DE UBICACIÓN 8713, FOLIO REAL Nº 49596 (F) INSCRITO AL TOMO 1160, FOLIO 484, DE ESTA SECCION.

CORREGIMIENTO PEDREGAL, DISTRITO PANAMÁ, PROVINCIA PANAMÁ,

UBICADO EN UNA SUPERFICIE INICIAL DE Y CON UNA SUPERFICIE ACTUAL O RESTO LIBRE DE 3,000m²

MEDIDAS Y COLINDANCIAS: NOROESTE : LOTE 141 NORESTE : LOTE 5- 5A SUROESTE : CALLE SEPTIMA SURESTE :
DE NORTE A SUR, LOTE 110-109-108. FECHA DE INSCRIPCION DE FINCA : PANAMA,9 DE MARZO DE 1972. --

MEDIDAS: NOROESTE, 57 METROS 50 CENTIMETROS. NORESTE, 40 METROS. SUROESTE, 40 METROS. Y POR
EL SURESTE, DE NORTE A SUR, LIMITANDO CON EL LOTE 110, MIDE 17 METROS 50 CENTIMETROS, LIMITANDO
CON EL LOTE 109, MIDE 20 METROS Y LIMITANDO CON EL LOTE 108, MIDE 20 METROS.

VALOR REGISTRADO (B/. 420,000.00)

TITULAR(ES) REGISTRAL(ES)

COVIEF CORP. (RUC 155656152-2-2017) TITULAR DE UN DERECHO DE PROPIEDAD
ADQUIRIDA DESDE EL 31 DE JULIO DE 2018.

GRAVÁMENES Y OTROS DERECHOS REALES VIGENTES

NO CONSTA GRAVAMEN INSCRITO A LA FECHA.

ENTRADAS PRESENTADAS QUE SE ENCUENTRAN EN PROCESO

NO HAY ENTRADAS PENDIENTES.

LA PRESENTE CERTIFICACIÓN SE OTORGA EN PANAMÁ EL DÍA LUNES, 20 DE AGOSTO DE
2018 12:08 PM, POR EL DEPARTAMENTO DE CERTIFICADOS DEL REGISTRO PÚBLICO DE PANAMÁ,
PARA LOS EFECTOS LEGALES A QUE HAYA LUGAR.

NOTA: ESTA CERTIFICACIÓN PAGÓ DERECHOS POR UN VALOR DE 30.00 BALBOAS



Registro Público de Panamá

No. **1777129**

FIRMADO POR: ANA FELICIA MEDINA
ESCUDEIRO
FECHA: 2019.05.14 12:46:28 -05:00
MOTIVO: SOLICITUD DE PUBLICIDAD
LOCALIZACION: PANAMÁ, PANAMÁ

Ana Felicia Medina

CERTIFICADO DE PERSONA JURÍDICA

CON VISTA A LA SOLICITUD
181274/2019 (0) DE FECHA 14/05/2019
QUE LA SOCIEDAD

COVIEF CORP.

TIPO DE SOCIEDAD: SOCIEDAD ANONIMA

SE ENCUENTRA REGISTRADA EN (MERCANTIL) FOLIO N° 155656152 DESDE EL JUEVES, 05 DE OCTUBRE DE 2017

- QUE LA SOCIEDAD SE ENCUENTRA VIGENTE

- QUE SUS CARGOS SON:

SUSCRIPTOR: LUIS ALBERTO LAGUNA

SUSCRIPTOR: ALGIMIRO VILLAMIL

DIRECTOR / PRESIDENTE: DIEGO ORTIZ DE ZEVALLOS ZUÑIGA

DIRECTOR / SECRETARIO: LUIS ALBERTO LAGUNA

DIRECTOR / TESORERO: ALGIMIRO VILLAMIL

AGENTE RESIDENTE: ZUÑIGA Y ASOCIADOS

- QUE LA REPRESENTACIÓN LEGAL LA EJERCERÁ:

EL PRESIDENTE DE LA SOCIEDAD SERA EL REPRESENTANTE LEGAL

- QUE SU CAPITAL ES DE 10,000.00 DÓLARES AMERICANOS

- DETALLE DEL CAPITAL:

EL CAPITAL AUTORIZADO DE LA SOCIEDAD ESTARA CONFORMADO COMO SIGUE: CLASE A: CUATRO (4) ACCIONES COMUNES CON DERECHO A VOTO CON UN VALOR NOMINAL DE CIENTO VEINTICINCO DOLARES (US\$125.00) CADA UNA. CLASE B: DIECINUEVE (19) ACCIONES PREFERIDAS CON UN VALOR NOMINAL DE QUINIENTOS DOLARES (US\$500.00) CADA UNA. LA SOCIEDAD SOLO PODRA EMITIR TITULOS NOMINATIVOS. ACCIONES: NOMINATIVAS

- QUE SU DURACIÓN ES PERPETUA

- QUE SU DOMICILIO ES PANAMÁ, DISTRITO PANAMÁ, PROVINCIA PANAMÁ

ENTRADAS PRESENTADAS QUE SE ENCUENTRAN EN PROCESO

NO HAY ENTRADAS PENDIENTES.

EXPEDIDO EN LA PROVINCIA DE PANAMÁ EL MARTES, 14 DE MAYO DE 2019 A LAS 12:45 PM.

NOTA: ESTA CERTIFICACIÓN PAGÓ DERECHOS POR UN VALOR DE 30.00 BALBOAS CON EL NÚMERO DE LIQUIDACIÓN 1402190007



Valide su documento electrónico a través del CÓDIGO QR impreso en el pie de página o a través del Identificador Electrónico: 94FAE721-7D4B-40FC-833A-99416402141B
Registro Público de Panamá - Vía España, frente al Hospital San Fernando
Apartado Postal 0830 - 1596 Panamá, República de Panamá - (507)501-6000

P.H. VILLAVERDE
COVIEF CORP.

ANEXO No. 2

**PAZ Y SALVO EMITIDO POR LA ANAM (MIAMBIENTE), Y COPIA DEL RECIBO DE
PAGO, POR LOS TRÁMITES DE LA EVALUACIÓN.**



Ministerio de Ambiente
R.U.C.: 8-NT-2-5498 D.V.: 75
Dirección de Administración y Finanzas
Recibo de Cobro

No.
55826

Información General

Hemos Recibido De	COVIEF CORP / 1556561	Fecha del Recibo	8/5/2019
Administración Regional	Dirección Regional MiAMBIENTE Panamá Metro	Guía / P. Aprov.	
Agencia / Parque	Ventanilla Tesorería	Tipo de Cliente	Contado
Efectivo / Cheque		No. de Cheque	
	Efectivo		B/. 353.00
La Suma De	TRESCIENTOS CINCUENTA Y TRES BALBOAS CON 00/100		B/. 353.00

Detalle de las Actividades

Cantidad	Unidad	Cód. Act.	Actividad	Precio Unitario	Precio Total
1		1.3.2	Evaluación de Estudios de Impacto Ambiental	B/. 350.00	B/. 350.00
1		3.5	Paz y Salvo	B/. 3.00	B/. 3.00
Monto Total					B/. 353.00

Observaciones

PAZ Y SALVO Y EVALUACION DE ESTUDIO DE IMPACTO AMBIENTAL CATEGORIA I

Día	Mes	Año	Hora
08	05	2019	11:05:33 AM

Firma

Larissa López

Nombre del Cajero Larissa López



Sello

IMP 1



República de Panamá
Ministerio de Ambiente
Dirección de Administración y Finanzas

Certificado de Paz y Salvo
N° 164207

Fecha de Emisión:

11	07	2019
----	----	------

(día / mes / año)

Fecha de Validez:

10	08	2019
----	----	------

(día / mes / año)

La Dirección de Administración y Finanzas, certifica que la Empresa:

COVIEF CORP.

Representante Legal:

DIEGO ORTIZ DE ZEBALLOS ZUÑIGA

Inscrita

Tomo	Folio	Asiento	Rollo
<input type="text"/>	<input type="text" value="155656152"/>	<input type="text"/>	<input type="text"/>
Ficha	Imagen	Documento	Finca
<input type="text"/>	<input type="text"/>	<input type="text"/>	<input type="text"/>

Se encuentra PAZ y SALVO, con el Ministerio del Ambiente, a la
fecha de expedición de esta certificación.

Certificación, válida por 30 días

Firmado

Director Regional

**ANEXO No. 3
DOCUMENTOS LEGALES.**

Panamá, 4 de abril de 2019

Ingeniera
MARÍA DE LOS ÁNGELES BAJURA
Directora Regional de Panamá Metropolitana
Ministerio de Ambiente
E. S. D.

Ingeniera Bajura:

Por este medio hago entrega formal del Estudio de Impacto Ambiental Categoría I del proyecto "PH VILLAVERDE", a desarrollarse en el corregimiento de Pedregal, distrito de y provincia de Panamá, para el trámite correspondiente.

Tipo de Proyecto: "INDUSTRIA DE LA CONSTRUCCIÓN".

El alcance del Estudio de Impacto Ambiental comprende el desarrollo de todas las actividades que conlleva la construcción de un residencial, a desarrollarse sobre la Finca: (INMUEBLE) PANAMÁ CÓDIGO DE UBICACIÓN 8713, FOLIO REAL 49596 (F) INSCRITO AL TOMO 1160, FOLIO 484, DE ESTA SECCIÓN, del Registro Público; con el objetivo de analizar los impactos que se puedan generar en sus cuatro etapas de desarrollo: planificación, construcción, operación y abandono, para así proponer las medidas que se deben analizar para minimizar los impactos negativos. Como contenido cuenta con un Resumen Ejecutivo, Introducción, Información General, Descripción del proyecto, Descripción del Ambiente Físico, Biológico, Socioeconómico, Identificación de los Impactos Ambientales, un Plan de Manejo Ambiental, la lista de los consultores ambientales, Conclusiones, Bibliografía y Anexos.

Estudio de Impacto Ambiental Categoría I

Cantidad de Páginas

Consultores Ambientales

1. Lic. Kleveer Espino, registro IRC-067-07
2. Lic. Gladys Caballero, registro IRC-083-09
3. Lic. Adrián Mora, registro IRC-002-2019

Nombre del promotor:

COVIEF CORP., sociedad Registrada en (Mercantil) Folio No. 155656152, del Registro Público de Panamá, REPRESENTANTE LEGAL DIEGO ORTÍZ DE ZEVALLOS ZÚÑIGA, con cédula de identidad personal No. 8-761-2000.

Persona a Contactar:

Bolívar Zambrano Z., cédula 7-84-2599, correo electrónico, bzambranoz@cwpanama.net teléfono 6072 2828.

Agradeciéndole de antemano por la atención brindada

DIEGO ORTÍZ DE ZEVALLOS ZÚÑIGA
Representante Legal
COVIEF CORP.

El Suscrito, **LCDO. HERMES ARIEL ORTEGA BENÍTEZ**,
Notario Público Primero, del Circuito de Panamá,
con Cédula No. 8-384-920,

CERTIFICO:

Que dada la certeza de la identidad de la (s)
persona (s) que firma (firmaron) el presente
documento su (s) firma (s) es (son) auténtica (s)
(Art. 1736 C.C. Art. 835 C.J.)

Panamá,

Testigo

LCDO. HERMES ARIEL ORTEGA BENÍTEZ
Notario Público Primero



REPUBLICA DE PANAMÁ
PAPEL NOTARIAL
NOTARÍA CUARTA DEL CIRCUITO DE PANAMÁ

REPUBLICA DE PANAMÁ
TIMBRE NACIONAL
\$008.00
23-04-19

-----DECLARACIÓN JURADA-----

En la ciudad de Panamá, Capital de la República y Cabecera del Circuito Notarial del mismo nombre, a los doce (12) días del mes de abril de dos mil diecinueve (2019), ante mí, NATIVIDAD QUIROS AGUILAR, Notario Público Cuarto del Circuito de Panamá, con cédula dos-ciento seis-mil setecientos noventa (2-106-1790), compareció personalmente DIEGO ORTÍZ DE ZEVALLOS ZÚÑIGA, varón, panameño, mayor de edad, con cédula de identidad personal número ocho-setecientos sesenta y uno-dos mil (8-761-2000), con oficinas ubicadas en Urbanización Obarrio, PH Obarrio 60, piso 16, oficina 16E, Representante Legal de COVIEF CORP., sociedad anónima debidamente constituida bajo las Leyes de la República de Panamá y debidamente inscrita en el Registro Público, Sección Mercantil a Folio ciento cincuenta y cinco millones seiscientos cincuenta y seis mil ciento cincuenta y dos (155656152), propietaria de la finca número cuarenta y nueve mil quinientos noventa y seis (49596), con código de ubicación ocho mil setecientos tres (8713), inscrita al Tomo mil ciento sesenta (1160), Folio cuatrocientos ochenta y cuatro (484), del Registro Público, PROMOTOR del proyecto denominado "PH VILLAVERDE", persona a quien conozco y quien en forma irrevocable y espontánea, bajo la gravedad del juramento y con anuencia a lo que señala el artículo trescientos ochenta y cinco (385), del Código Penal que versa sobre el falso testimonio, manifestó la siguiente declaración:-----

PRIMERO: Declaro y confirmo bajo la Gravedad del Juramento que la información aquí expresada es verdadera; por tanto, el citado proyecto se ajusta a las normativas ambientales y el mismo genera impactos ambientales negativos no significativos y no conllevan riesgos ambientales negativos significativos, de acuerdo con los criterios de protección ambiental regulados en el Artículo veintitrés (23) del Decreto Ejecutivo No. Ciento veintitrés (123) de catorce (14) de

34507-2019

agosto de dos mil nueve (2009), por el cual se reglamenta el Capítulo II del Título IV de la Ley No. Cuarenta y uno (41) de 1 de julio de mil novecientos noventa y ocho (1998), modificado por el Decreto Ejecutivo ciento cincuenta y cinco (155) del cinco (5) de agosto de dos mil once (2011) y por el Decreto Ejecutivo novecientos setenta y cinco (975), del veintitrés (23) de agosto de dos mil doce (2012).----

Para constancia le fue leída a los comparecientes esta Declaración Notarial Jurada en presencia de las testigos instrumentales Blas Beluche, cédula ocho-setecientos veintitrés-ochocientos ochenta y nueve (8-723-889), y Juan Solís, cédula ocho-cuatrocientos treinta y ocho-ciento cuarenta y tres (8-438-143), ambos mayores de edad y vecinos de esta ciudad, a quienes conozco y son hábiles para el cargo, la encontré conforme, le impartió su aprobación y la firman todos para constancia ante mí, el Notario que doy fe. -----

DIEGO ORTÍZ DE ZEVALLOS ZÚÑIGA

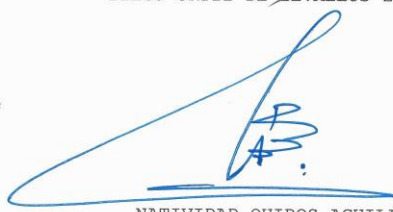

Blas Beluche

Juan Solís



NATIVIDAD QUIROS AGUILAR
Notario Público Cuarto del Circuito de Panamá

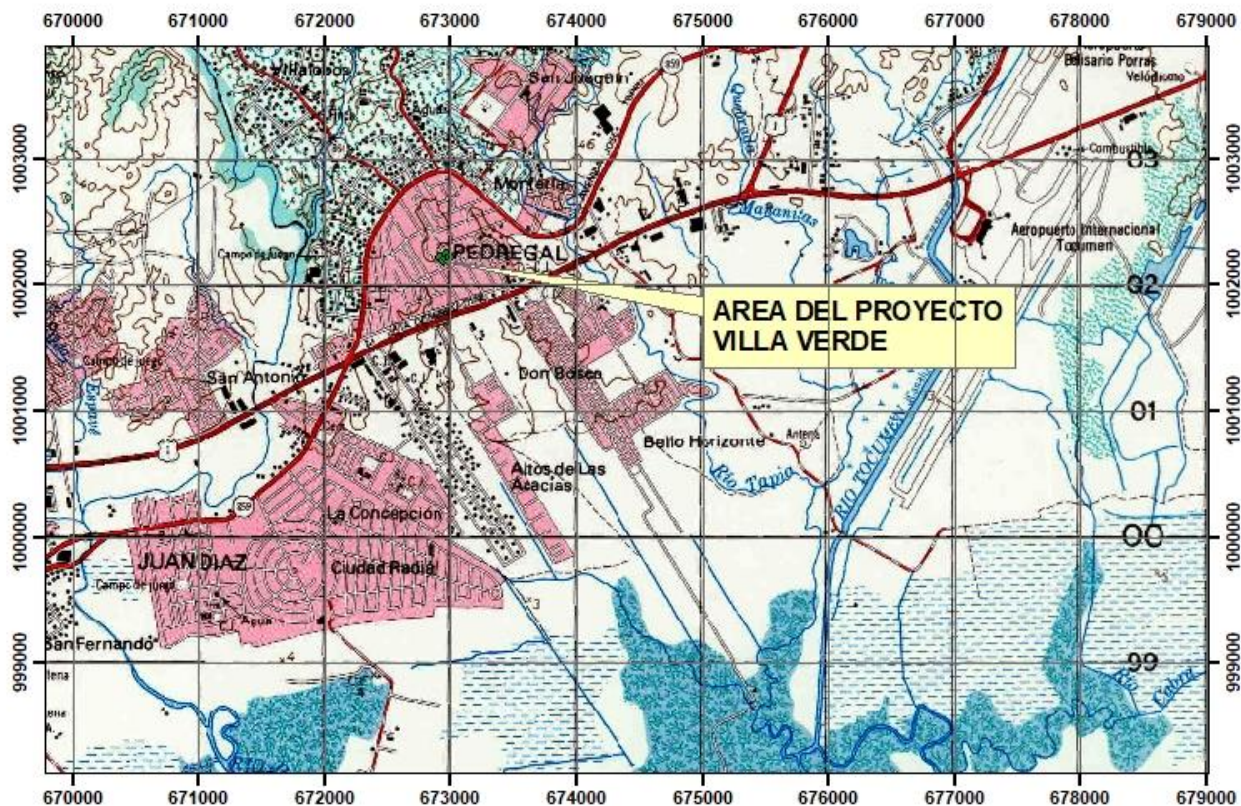

**ANEXO No. 4
MAPA DE LOCALIZACIÓN REGIONAL.**

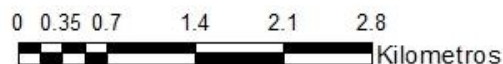
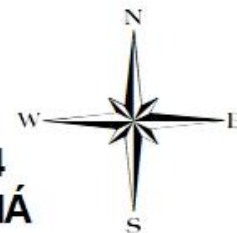

**PH VILLA VERDE
PROMOTOR
COVIEF CORP.
CORREGIMIENTO DE PEDREGAL, CALLE 144
DISTRITO DE PANAMÁ, PROVINCIA DE PANAMÁ
MAPA TOPOGRAFICO 1:50000
DATUM WGS84
UNIVERSAL TRANSVERSA DE MERCATOR
ZONA 17 N**



**COORDENADAS DEL PROYECTO
PH VILLA VERDE**

norte	este
1002214	672919
1002244	672964
1002212	672988
1002181	672938

**ANEXO No. 5
ENCUESTAS**

ECUESTA DE ESTUDIO DE IMPACTO AMBIENTAL
PROYECTO: "PEDREGAL 144"
PROMOTOR: COVIEF CORP.

Fecha: 7/4/2019 Comunidad: Pedregal

1. Sector:

Residente:

☒

Trabajador en el área:

☐

2. Sexo:

Masculino

☒

Femenino

☐

3. Edad De 18-30 años

☐

De 31-50

☐

De 51 a 65

☐

Más de 65

☒

4. ¿Qué tiempo tiene de residir / trabajar en esta comunidad?

0 a 1 año

☐

2 a 5 años

☐

6 a 10 años

☐

Más de 10 años

☒

5. Educación:

Primaria

☐

Pre Media

☐

Media

☐

Universitaria

☒

6. Conoce Usted este proyecto?

SI

☐

NO

☒

7. ¿Cómo consideraría el proyecto para el área?

Positivo

☐

Negativo

☐

No sabe

☒

8. Estaría de acuerdo a que se ejecute este proyecto?

Si estuviese de acuerdo

☒

No estaría de Acuerdo

☐

información

☐

Necesito más

9. Cuáles problemas ambientales considera usted que este proyecto generaría?

Ninguno

10. Cuáles son los beneficios que espera dará este proyecto a la comunidad?

Empleomanía

☒

Más viviendas en el área

☐

Otro:

ECUESTA DE ESTUDIO DE IMPACTO AMBIENTAL
PROYECTO: "PEDREGAL 144"
PROMOTOR: COVIEF CORP.

Fecha: 7/4/2019 Comunidad: Pedregal

1. Sector:

Residente:

☒

Trabajador en el área:

☐

2. Sexo:

Masculino

☐

Femenino

☒

3. Edad De 18-30 años

☒

De 31-50

☐

De 51 a 65

☐

Más de 65

☐

4. ¿Qué tiempo tiene de residir / trabajar en esta comunidad?

0 a 1 año

☐

2 a 5 años

☐

6 a 10 años

☐

Más de 10 años

☒

5. Educación:

Primaria

☐

Pre Media

☐

Media

☐

Universitaria

☒

6. Conoce Usted este proyecto?

SI

☒

NO

☐

7. ¿Cómo consideraría el proyecto para el área?

Positivo

☐

Negativo

☒

No sabe

☐

8. Estaría de acuerdo a que se ejecute este proyecto?

Si estuviese de acuerdo

☐

No estaría de Acuerdo

☒

Necesito más

información

☐

9. Cuáles problemas ambientales considera usted que este proyecto generaría?

Inundación

10. Cuáles son los beneficios que espera dará este proyecto a la comunidad?

Empleomanía

☐

Más viviendas en el área

☐

Otro:

Ninguno.

ENCUESTA DE ESTUDIO DE IMPACTO AMBIENTAL
PROYECTO: "PEDREGAL 144"
PROMOTOR: COVIEF CORP.

Fecha: 7/4/2019 Comunidad: Pedregal

1. Sector:

Residente: ☒

Trabajador en el área: ☐

2. Sexo:

Masculino ☒

Femenino ☐

3. Edad De 18-30 años

☒

De 31-50

☐

De 51 a 65

☐

Más de 65

☐

4. ¿Qué tiempo tiene de residir / trabajar en esta comunidad?

0 a 1 año

☐

2 a 5 años

☐

6 a 10 años

☐

Más de 10 años

☒

5. Educación:

Primaria

☐

Pre Media

☐

Media

☐

Universitaria

☒

6. Conoce Usted este proyecto?

SI

☒

NO

☐

7. ¿Cómo consideraría el proyecto para el área?

Positivo

☒

Negativo

☐

No sabe

☐

8. Estaría de acuerdo a que se ejecute este proyecto?

Si estuviese de acuerdo

☒

No estaría de Acuerdo

☐

Necesito más

información

☐

9. Cuáles problemas ambientales considera usted que este proyecto generaría?

_____, _____

_____, _____

10. Cuáles son los beneficios que espera dará este proyecto a la comunidad?

Empleomanía

☐

Más viviendas en el área

☐

Otro:

Incremento de Valor de Propiedad.

ECUESTA DE ESTUDIO DE IMPACTO AMBIENTAL
PROYECTO: "PEDREGAL 144"
PROMOTOR: COVIEF CORP.

Fecha: 7/4/2019 Comunidad: Pedregal

1. Sector:

Residente:

☒

Trabajador en el área:

☐

2. Sexo:

Masculino

☒

Femenino

☐

3. Edad De 18-30 años

☐

De 31-50

☒

De 51 a 65

☐

Más de 65

☐

4. ¿Qué tiempo tiene de residir / trabajar en esta comunidad?

0 a 1 año

☐

2 a 5 años

☒

6 a 10 años

☐

Más de 10 años

☐

5. Educación:

Primaria

☒

Pre Media

☐

Media

☐

Universitaria

☐

6. Conoce Usted este proyecto?

SI

☐

NO

☒

7. ¿Cómo consideraría el proyecto para el área?

Positivo

☒

Negativo

☐

No sabe

☐

8. Estaría de acuerdo a que se ejecute este proyecto?

Si estuviese de acuerdo

☒

No estaría de Acuerdo

☐

Necesito más

información

☐

9. Cuáles problemas ambientales considera usted que este proyecto generaría?

Ninguno

10. Cuáles son los beneficios que espera dará este proyecto a la comunidad?

Empleomanía

☒

Más viviendas en el área

☒

Otro:

ECUESTA DE ESTUDIO DE IMPACTO AMBIENTAL
PROYECTO: "PEDREGAL 144"
PROMOTOR: COVIEF CORP.

Fecha: 7/4/2019 Comunidad: Pedregal

1. Sector:

Residente:

☒

Trabajador en el área:

☐

2. Sexo:

Masculino

☒

Femenino

☐

3. Edad De 18-30 años

☐

De 31-50

☐

De 51 a 65

☐

Más de 65

☒

4. ¿Qué tiempo tiene de residir / trabajar en esta comunidad?

0 a 1 año

☐

2 a 5 años

☐

6 a 10 años

☐

Más de 10 años

☒

5. Educación:

Primaria

☒

Pre Media

☐

Media

☐

Universitaria

☐

6. Conoce Usted este proyecto?

SI

☐

NO

☒

7. ¿Cómo consideraría el proyecto para el área?

Positivo

☒

Negativo

☐

No sabe

☐

8. Estaría de acuerdo a que se ejecute este proyecto?

Si estuviese de acuerdo

☒

No estaría de Acuerdo

☐

Necesito más

información

☐

9. Cuáles problemas ambientales considera usted que este proyecto generaría?

Ninguno

10. Cuáles son los beneficios que espera dará este proyecto a la comunidad?

Empleomanía

☒

Más viviendas en el área

☐

Otro:

ECUESTA DE ESTUDIO DE IMPACTO AMBIENTAL
PROYECTO: "PEDREGAL 144"
PROMOTOR: COVIEF CORP.

Fecha: 7/4/2019 Comunidad: Pedregal

1. Sector:

Residente:

☒

Trabajador en el área:

☐

2. Sexo:

Masculino

☐

Femenino

☒

3. Edad De 18-30 años

☒

De 31-50

☐

De 51 a 65

☐

Más de 65

☐

4. ¿Qué tiempo tiene de residir / trabajar en esta comunidad?

0 a 1 año

☐

2 a 5 años

☐

6 a 10 años

☐

Más de 10 años

☒

5. Educación:

Primaria

☐

Pre Media

☐

Media

☒

Universitaria

☐

6. Conoce Usted este proyecto?

SI

☐

NO

☒

7. ¿Cómo consideraría el proyecto para el área?

Positivo

☒

Negativo

☐

No sabe

☐

8. Estaría de acuerdo a que se ejecute este proyecto?

Si estuviese de acuerdo

☒

No estaría de Acuerdo

☐

Necesito más

información

☐

9. Cuáles problemas ambientales considera usted que este proyecto generaría?

Pólvora

10. Cuáles son los beneficios que espera dará este proyecto a la comunidad?

Empleomanía

☐

Más viviendas en el área

☒

Otro:

ECUESTA DE ESTUDIO DE IMPACTO AMBIENTAL
PROYECTO: "PEDREGAL 144"
PROMOTOR: COVIEF CORP.

Fecha: 7-abril-2019 Comunidad: Pedregal

1. Sector:

Residente:

☒

Trabajador en el área:

☐

2. Sexo:

Masculino

☐

Femenino

☒

3. Edad De 18-30 años

☐

De 31-50

☒

De 51 a 65

☐

Más de 65

☐

4. ¿Qué tiempo tiene de residir / trabajar en esta comunidad?

0 a 1 año

☐

2 a 5 años

☐

6 a 10 años

☐

Más de 10 años

☒

5. Educación:

Primaria

☐

Pre Media

☐

Media

☐

Universitaria

☒

6. Conoce Usted este proyecto?

SI

☐

NO

☒

7. ¿Cómo consideraría el proyecto para el área?

Positivo

☒

Negativo

☐

No sabe

☐

8. Estaría de acuerdo a que se ejecute este proyecto?

Si estuviese de acuerdo

☒

No estaría de Acuerdo

☐

Necesito más

información

☐

9. Cuáles problemas ambientales considera usted que este proyecto generaría?

ruido, pérdida de los árboles existentes
trunque (más canos), polvo - cemento

10. Cuáles son los beneficios que espera dará este proyecto a la comunidad?

Empleomanía

☒

Más viviendas en el área

☒

Otro:

ECUESTA DE ESTUDIO DE IMPACTO AMBIENTAL
PROYECTO: "PEDREGAL 144"
PROMOTOR: COVIEF CORP.

Fecha: 7 - abril - 2019 Comunidad: Pedregal

1. Sector:

Residente:

☒

Trabajador en el área:

☐

2. Sexo:

Masculino

☒

Femenino

☐

3. Edad De 18-30 años

☐

De 31-50

☐

De 51 a 65

☐

Más de 65

☒

4. ¿Qué tiempo tiene de residir / trabajar en esta comunidad?

0 a 1 año

☐

2 a 5 años

☐

6 a 10 años

☐

Más de 10 años

☒

5. Educación:

Primaria

☐

Pre Media

☐

Media

☒

Universitaria

☐

6. Conoce Usted este proyecto?

SI

☐

NO

☒

7. ¿Cómo consideraría el proyecto para el área?

Positivo

☐

Negativo

☒

No sabe

☐

8. Estaría de acuerdo a que se ejecute este proyecto?

Si estuviese de acuerdo

☐

No estaría de Acuerdo

☒

información

☐

Necesito más

9. Cuáles problemas ambientales considera usted que este proyecto generaría?

disminuye el agua potable, pandillas
mucho ruido

10. Cuáles son los beneficios que espera dará este proyecto a la comunidad?

Empleomanía

☐

Más viviendas en el área

☐

Otro: ninguna

ECUESTA DE ESTUDIO DE IMPACTO AMBIENTAL
PROYECTO: "PEDREGAL 144"
PROMOTOR: COVIEF CORP.

Fecha: 7 - abril - 2019 Comunidad: Pedregal

1. Sector:

Residente:

☒

Trabajador en el área:

☐

2. Sexo:

Masculino

☒

Femenino

☐

3. Edad De 18-30 años

☐

De 31-50

☐

De 51 a 65

☒

Más de 65

☐

4. ¿Qué tiempo tiene de residir / trabajar en esta comunidad?

0 a 1 año

☐

2 a 5 años

☐

6 a 10 años

☐

Más de 10 años

☒

5. Educación:

Primaria

☐

Pre Media

☐

Media

☐

Universitaria

☒

6. Conoce Usted este proyecto?

SI

☐

NO

☒

7. ¿Cómo consideraría el proyecto para el área?

Positivo

☒

Negativo

☐

No sabe

☐

8. Estaría de acuerdo a que se ejecute este proyecto?

Si estuviese de acuerdo

☒

No estaría de Acuerdo

☐

Necesito más

información

☐

9. Cuáles problemas ambientales considera usted que este proyecto generaría?

Aumento de la basura, ruidos,
contaminación del aire

10. Cuáles son los beneficios que espera dará este proyecto a la comunidad?

Empleomanía

☐

Más viviendas en el área

☒

Otro:

ENCUESTA DE ESTUDIO DE IMPACTO AMBIENTAL
PROYECTO: "PEDREGAL 144"
PROMOTOR: COVIEF CORP.

Fecha: 7-abril-2019 Comunidad: Pedregal

1. Sector:

Residente:

☒

Trabajador en el área:

☐

2. Sexo:

Masculino

☐

Femenino

☒

3. Edad De 18-30 años

☐

De 31-50

☒

De 51 a 65

☐

Más de 65

☐

4. ¿Qué tiempo tiene de residir / trabajar en esta comunidad?

0 a 1 año

☐

2 a 5 años

☐

6 a 10 años

☒

Más de 10 años

☐

5. Educación:

Primaria

☐

Pre Media

☐

Media

☐

Universitaria

☒

6. Conoce Usted este proyecto?

SI

☐

NO

☒

7. ¿Cómo consideraría el proyecto para el área?

Positivo

☒

Negativo

☐

No sabe

☐

8. Estaría de acuerdo a que se ejecute este proyecto?

Si estuviese de acuerdo

☒

No estaría de Acuerdo

☐

información

☐

Necesito más

9. Cuáles problemas ambientales considera usted que este proyecto generaría?

ruido (al construir), pérdida de los árboles,
polvo

10. Cuáles son los beneficios que espera dará este proyecto a la comunidad?

Empleomanía

☒

Más viviendas en el área

☒

Otro:

ECUESTA DE ESTUDIO DE IMPACTO AMBIENTAL
PROYECTO: "PEDREGAL 144"
PROMOTOR: COVIEF CORP.

Fecha: 7 - abril - 2019 Comunidad: Pedregal

1. Sector:

Residente:

☒

Trabajador en el área:

☐

2. Sexo:

Masculino

☒

Femenino

☐

3. Edad De 18-30 años

☐

De 31-50

☐

De 51 a 65

☐

Más de 65

☒

4. ¿Qué tiempo tiene de residir / trabajar en esta comunidad?

0 a 1 año

☐

2 a 5 años

☐

6 a 10 años

☐

Más de 10 años

☒

5. Educación:

Primaria

☐

Pre Media

☒

Media

☐

Universitaria

☐

6. Conoce Usted este proyecto?

SI

☐

NO

☒

7. ¿Cómo consideraría el proyecto para el área?

Positivo

☒

Negativo

☐

No sabe

☐

8. Estaría de acuerdo a que se ejecute este proyecto?

Si estuviese de acuerdo

☒

No estaría de Acuerdo

☐

información

☐

Necesito más

9. Cuáles problemas ambientales considera usted que este proyecto generaría?

ninguno

10. Cuáles son los beneficios que espera dará este proyecto a la comunidad?

Empleomanía

☒

Más viviendas en el área

☐

Otro:

ECUESTA DE ESTUDIO DE IMPACTO AMBIENTAL
PROYECTO: "PEDREGAL 144"
PROMOTOR: COVIEF CORP.

Fecha: 7-abril-2019. Comunidad: Pedregal

1. Sector:

Residente:

☒

Trabajador en el área:

☐

2. Sexo:

Masculino

☒

Femenino

☐

3. Edad De 18-30 años

☐

De 31-50

☒

De 51 a 65

☐

Más de 65

☐

4. ¿Qué tiempo tiene de residir / trabajar en esta comunidad?

0 a 1 año

☐

2 a 5 años

☐

6 a 10 años

☒

Más de 10 años

☐

5. Educación:

Primaria

☒

Pre Media

☐

Media

☐

Universitaria

☐

6. Conoce Usted este proyecto?

SI

☐

NO

☒

7. ¿Cómo consideraría el proyecto para el área?

Positivo

☒

Negativo

☐

No sabe

☐

8. Estaría de acuerdo a que se ejecute este proyecto?

Si estuviese de acuerdo

☒

No estaría de Acuerdo

☐

Necesito más información

☐

9. Cuáles problemas ambientales considera usted que este proyecto generaría?

ninguno

10. Cuáles son los beneficios que espera dará este proyecto a la comunidad?

Empleomanía

☒

Más viviendas en el área

☒

Otro:

aumenta el valor de la propiedad

**ANEXO No. 6
PLANOS.**

