

PROMOTORA LA ENSENADA S.A

Panamá Oeste, Julio de 2019

**SEÑORES
REGIONAL PANAMÁ OESTE
MINISTERIO DE AMBIENTE**

E. S. D.

Reciban un cordial saludo, y deseos de éxitos en sus funciones.

La presente comunicación, es para hacer entrega formal, del Décimo (10°) Informe de Cumplimiento y Resultados del Plan de manejo Ambiental, del “**Proyecto Hacienda La Ensenada Fase II**” correspondiente al periodo de Abril @ Junio 2019, con el Estudio de Impacto Ambiental, Categoría II, Resolución DIEORA-IA-154 -2016 del 14 de septiembre de 2016, cuyo Promotor es Promotora La Ensenada S.A y que está ubicado en el corregimiento de Vista Alegre, Vacamonte distrito de Arraijan, Provincia de Panamá Oeste.

Sin otro particular, se adjunta un ejemplar en original y correspondiente copia en CD.

Atentamente:

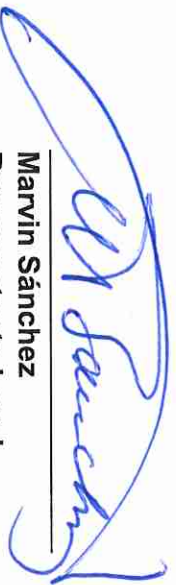

Marvin Sánchez
Representante Legal
Promotora La Ensenada, S.A
Tel: 304-9809/304-9839

DÉCIMO INFORME DE SEGUIMIENTO

JULIO 2019

PROYECTO:

LA HACIENDA LA ENSENADA FASE III
RESOLUCIÓN DIEORA-IA 154

Lic. Ilce M. Vergara R. AUDITORA
Consultora y Auditora Ambiental
IRC - 029 - 07 / AA-038-06
LIC. ILCE M VERGARA

AA-038-06

PROMOTOR:

PROMOTORA LA ENSENADA, S.A

UBICACIÓN:

CORREGIMIENTO DE VISTA ALEGRE,
DISTRITO DE ARRAIJAN, PROVINCIA DE PANAMA OESTE.

PERIODO

MAYO A JULIO 2019

INDICE

➤ CONTENIDO	➤ PÁGINA
➤ OBJETIVOS DEL INFORME	➤ 3
➤ 2. ALCANCE DEL INFORME	➤ 3
➤ 3. AVANCE DEL POR YECTO	➤ 3
➤ 4. INFORMACIÓN SOBRE EL PROMOTOR	➤ 4
➤ 5. UBICACIÓN GEOGRÁFICA	➤ 4
➤ 6.MEDIDAS CONTEMPLADAS EN EL PLAN DE MANEJO AMBIENTAL	➤ 4
7.ESTATUS DEL CUMPLIMIENTO DE LAS ORDENANZAS CONTEMPLADAS EN LA RESOLUCIÓN APROBATORIA	➤ 9
8.PERSPECTIVAS PARA LOS PRÓXIMOS TRES (3) MESES	➤ 14
7. ANEXOS	➤ 15

1. OBJETIVOS DEL INFORME:

El presente informe, ha sido elaborado en el mes de Julio de 2019 para ser presentado al Ministerio de Ambiente, con los siguientes objetivos:

- Dar cumplimiento a lo establecido en la Resolución DIEORA-IA 154 de 14 de septiembre de 2016, por medio de la cual se aprueba el Estudio de Impacto Ambiental, categoría II, del proyecto denominado “LA HACIENDA LA ENSENADA – FASE III”

2. ALCANCE DEL INFORME:

A través de este informe, se presentará un avance real del proyecto, a su vez se detallarán las medidas realizadas de acuerdo a la fase en que se encuentra la obra, su grado de eficacia, y se detallarán las perspectivas para los siguientes *tres (3)* meses.

Toda la información hasta donde sea posible se presentará con evidencias, como son fotografías y certificaciones, etc: (ver documentos en sección de anexos).

3. AVANCE DEL PROYECTO:

Actualmente, el proyecto se encuentra en Etapas de construcción desarrollando infraestructuras (red de alcantarillado, plomería, calles, cerca perimetral interna, y construcción de viviendas, entre otros) en el proyecto. Es muy importante señalar que el proyecto ha dado inicio la utilización de energía solar, el mismo trae muchos beneficios ambientales. En la sección de anexos (anexo 5) se presenta en resumen de los beneficios de la innovación de este nuevo avance en cuanto a la generación de energía renovable, es de suma importancia recalcar que este es el primer proyecto urbanístico que cuenta con este tipo de energía limpia en el área de la república de Panamá.

La construcción del proyecto La Hacienda La Ensenada Fase III es promovida por la empresa “PROMOTORA LA ENSENADA, S.A.

Descripción del proyecto:

El proyecto denominado “La Hacienda La Ensenada Fase III” tiene la finalidad de desarrollar un residencial; el mismo tendrá una cantidad de mil doscientos ochenta y dos (1,282) viviendas, las cuales serán destinadas para la venta a nacionales o extranjeros. El proyecto se desarrollará en la Finca N° 447122, inscrita a Documento Redi 2492640, Código de Ubicación 8001 la cual tiene

un total de 330 Has + 0228.28m², de las cuales solo se utilizarán 40 Ha+ 2,809.568 m² para la fase III, propiedad de la empresa PROMOTORA LA ENSENADA S.A El proyecto se ubica en el corregimiento de Vista Alegre, distrito de Arraiján, provincia de Panamá Oeste, en las coordenadas de ubicación UTM (WGS-84).

4.0 INFORMACIÓN SOBRE EL PROMOTOR: TIPO DE EMPRESA, UBICACIÓN, OTROS.

El Estudio de Impacto Ambiental Categoría II, es promovido por la empresa **PROMOTORA LA ENSENADA S.A** representada legalmente por el señor, **MARVIN AGUSTÍN SÁNCHEZ GARCÍA** con cédula número 8-434-55 Las oficina se ubican en la Calle Manuel María Icaza Edif. Provivienda Distrito y Provincia de Panamá, con teléfono 3049800. E-mail. ksalvatierra@provivienda.com.

5. UBICACIÓN GEOGRÁFICA Y COORDENADA UTM DEL POLÍGONO DEL PROYECTO.

El proyecto se localizará en un globo de terreno ubicado en la Finca N° 447122; inscrita a Documento Redi 2492640, Código de Ubicación 8001 la cual tiene un total de 330 Has + 0228.28m², de las cuales solo se utilizarán 40 Ha+ 2,809.568 m² para la fase III, propiedad de la empresa PROMOTORA LA ENSENADA S.A El proyecto se ubica en el corregimiento de Vista Alegre, distrito de Arraiján, provincia de Panamá Oeste.

6. MEDIDAS CONTEMPLADAS EN EL PMA

MEDIDAS DE MITIGACION ESPECIFICA FRENTE A CADA IMPACTO AMBIENTAL- FASE CONSTRUCTIVA			
IMPACTO	MEDIDA DE MITIGACIÓN	LO OBSERVADO	
Alteración de la estructura y estabilidad del suelo	Se removerá el suelo en las áreas de construcción.	En la obra se ejecuta esta medida.	
		Siembra de árboles como barreras vivas.	
		La empresa ha presentado su plan de reforestación. En el primer informe se	

	Se practicará la técnica de corte y compensación en las áreas que lo ameriten.	presentó evidencia de la entrega de dicho plan ante MiAmbiente. En el proyecto se ha dado inicio a la siembra de árboles y de plantas ornamentales
	Los drenajes serán cubiertos de concreto para evitar la erosión.	Ver evidencia en galería de fotos.
	Construir canales donde sea necesario, para lograr que las aguas de escorrentía sigan el curso natural hacia los cauces preexistentes a fin, de evitar la erosión de la tierra y acumulación del agua.	iden al anterior
	Las obras, así como el conjunto de operaciones auxiliares que impliquen ocupación de suelo se desarrollarán dentro de los límites del proyecto. Se restringirá al máximo la circulación de maquinaria y vehículos de obra, fuera de los límites citados.	El promotor del proyecto ejecuta el cumplimiento de esta medida.
	Diseñar y construir un buen sistema de drenaje superficial en toda el área del proyecto.	El promotor cumple con esta medida.
Deterioro de la calidad del aire	Se mantendrán las vías de rodaje húmedas en la temporada de verano.	La empresa ejecuta esta medida durante la estación seca.
	Proveer del equipo de protección personal y hacer énfasis en la utilización e importancia de su uso.	La empresa cumple esta medida.
	Mantenimiento preventivo a las maquinarias y vehículos.	
	Colocación de letreros informativos sobre el manejo adecuado de los desechos.	Ver evidencia en la sección de anexos,

	galería de fotos.
Colocar malla en los cuerpos de agua (drenajes pluviales) para evitar la presencia de sólidos suspendidos.	La empresa ejecuta esta medida.
El material removido se depositará en sitios alejados de drenajes pluviales.	La empresa da cumplimiento a esta medida
Cumplir con las normas establecidas por el Ministerio de Obras Públicas para el diseño y construcción del sistema vial, así como de los drenajes e infraestructuras que sirvan para evitar el arrastre de material o sedimentos.	La empresa ejecuta este cumplimiento
Control del agua de escorrentía mediante la creación de cunetas y el mantenimiento de drenajes naturales que eviten el paso del agua a zonas erosionadas, protegiendo las zonas bajas de los sedimentos.	El promotor ejecuta el cumplimiento de esta medida en temporada seca o siempre que se requiere.
Diseñar y construir un buen sistema de drenaje superficial en toda el área del proyecto.	La empresa ha cumplido con esta medida. Ver evidencia en galería de fotos.
Colocación de recipientes para el depósito de los desechos para impedir el arrastre hacia la fuente de agua.	La empresa da cumplimiento a esta medida. Ver fotos en galería de fotos.
Se prohibirá el lavado de equipo o herramienta en la fuente de agua.	La empresa ejecuta esta medida
Cumplir con las recomendaciones en cuanto a la frecuencia de mantenimiento y monitoreo de la PTAR.	La obra se encuentra en fase de construcción.

Sitios históricos y		Colocación de baños portátiles de acuerdo al número de trabajadores y alejado de fuentes de agua.	Ver evidencia en anexo 4 y en galería de fotos.
		Dar mantenimiento periódico al sistema de tratamiento de las aguas residuales.	La empresa ejecuta esta medida.
		Se realizará el corte de la vegetación en las áreas necesarias.	La empresa ejecuta esta medida.
		Se establecerán barreras vivas y muertas en las áreas que lo ameriten.	La empresa ejecuta esta medida. Ver evidencia en galería de fotos.
		El suelo removido será utilizado como relleno en las áreas necesarias.	Esta medida es ejecutada en la obra
		Se construirá un sistema adecuado de drenajes.	
		Se revegetaran las áreas desnudas una vez finalice la construcción del proyecto.	El promotor dará cumplimiento a esta medida una vez se vaya finalizando en ciertas áreas.
		Re-vegetación del área (plantar árboles y plantas ornamentales)	Esta medida es ejecutada en la obra
	Perturbación de la fauna	Evitar la caza de especies en el lugar.	El promotor ejecuta el cumplimiento de esta medida.
		Finalizada la construcción implementar la siembra de especies en el perímetro de la planta de tratamiento y en áreas que lo requieran.	La empresa dará cumplimiento a esta medida una vez finalice la etapa de construcción.
		Los trabajos de construcción se realizaran en horarios diurnos.	La empresa ejecuta esta medida en el proyecto
		Se colocarán letreros de protección de la	La empresa da cumplimiento a esta

arqueológicos	fauna.	medida.
Deterioro a la salud publica	Notificar a la Dirección Nacional de Patrimonio Histórico en caso de que se susciten hallazgos en el área del proyecto y realizar la recuperación de elementos arqueológicos encontrados.	En caso de darse algún hallazgo, la empresa dará estricto cumplimiento a esta medida.
	Contar con botiquín de primeros auxilios en un lugar accesible a los trabajadores.	La empresa cumple con esta medida. El mismo se ubica en la oficina de SISO del proyecto.
	Colocación de letreros informativos para el uso adecuado del EPP.	En todo el proyecto se observan letreros informativos referentes a esta medida.
	Colocación de letrero con los números de teléfono en caso de una emergencia.	El la oficina de campo del proyecto de puede observar el cumplimiento de esta medida.
	Contar con extintor en caso de incendio. Realizar capacitaciones al personal.	La empresa da cumplimiento a esta medida. En el anexo 5 se presenta copia de las capacitaciones.
Recursos escénicos	Facilitar y hacer énfasis en el personal de la importancia de la utilización del EPP.	La empresa da cumplimiento a esta medida. ver galería de fotos.
	Cumplir con las recomendaciones indicadas por el proveedor del sistema de tratamiento.	La empresa ejecuta esta medida.
	Adecuación de las infraestructuras a las formas del medio y que se integren adecuadamente en el entorno.	Esta medida es ejecutada por la empresa promotora.
	Proyectar estructuras que provoquen el mínimo efecto visual, para su mejor integración en el entorno.	La empresa cumple con esta medida.
	Realizar plantaciones de vegetación con especies autóctonas y formas parecidas al paisaje existente.	La empresa ha sometido su plan de reforestación para dar cumplimiento a esta medida.

	Las formas constructivas se adaptarán al medio y	La empresa ejecuta el cumplimiento de esta medida.
	las estructuras se proyectarán de forma que provoquen el mínimo corte visual y se integren adecuadamente en el entorno. Para las zonas exteriores de las construcciones que deba pintarse se utilizarán colores acordes con el entorno.	

7. ESTATUS DE CUMPLIMIENTO DE LAS ORDENANZAS, CONTEMPLADAS EN LA RESOLUCIÓN APROBATORIA DIEORA-IA 154 DE 14 DE SEPTIEMBRE DE 2016

Medidas de Mitigación señaladas en la Resolución	Medidas Realizadas	Observación
Artículo Cuarto: En adición a las medidas de mitigación y compensación contempladas en el Estudio de Impacto Ambiental, el Promotor del proyecto, tendrá que:		
a. Colocar, dentro del área del Proyecto y antes de iniciar su ejecución, un letero en un lugar visible con el contenido establecido en formato adjunto.	100 %	El promotor del proyecto cumple con esta medida. Ver evidencia en galería de fotos de este documento.
b. Contar con la concesión de uso de agua dados por la Dirección	100%	La empresa da cumplimiento a esta

<p>de Gestión Integral de Cuencas Hidrográficas del Ministerio de Ambiente y cumplir con la Ley 35 de 1966, sobre Uso de Agua.</p> <p>c. Caracterizar las aguas de la Quebrada Sin Nombre cada seis (6) meses durante la fase de operación, en coordinación con la Dirección Regional del Ministerio de Ambiente de Panamá Oeste, e incluir los resultados correspondientes en los informes de seguimiento</p>	<p>N/A</p>	<p>medida.</p> <p>En el proyecto no se cuenta con ninguna quebrada sin nombre. La empresa presentó su reconsideración una vez se aprobó el estudio. La misma reposa en la regional de Panamá oeste, el la dirección de Cuencas Hidrográficas.</p>
<p>d. Proteger y mantener los bosques de galería y/o servidumbres de la Quebrada Sin Nombre identificada en el EsIA, que comprende dejar una franja de bosque no menor de 10 m. deberá tomarse en consideración el ancho del cauce y se dejará el ancho del mismo a ambos lados y cumplir con la Resolución JD-05-98 de 22 de enero de 1998, que reglamenta la Ley 1 de 3 de febrero de 1994 (Ley Forestal), en referencia a la protección de la cobertura boscosa en los ríos y quebradas.</p>	<p>N/A</p>	<p>Idea a la anterior</p>
<p>e. Contar con el Plan de Reforestación por Compensación (sin fines de aprovechamiento). En donde por cada árbol talado, deberán plantarse 10 (diez) plántones, con un mínimo de 70% rendimiento aprobado por la Dirección de Gestión Integrada de Cuencas Hidrográficas del Ministerio de Ambiente, cuya implementación será monitoreada por la Dirección Regional del Ministerio de Ambiente, cuya implementación será</p>	<p>100%</p>	<p>El promotor cumple con esta medida. En el primer informe se presentó esta evidencia.</p>

<p>monitoreada por la Dirección Regional del Ministerio de Ambiente de Panamá Oeste.</p> <p>f. Efectuar el pago en concepto de indemnización ecológica, de conformidad con la Resolución No. AG-0235-2003, del 12 de junio de 2003; para lo que contará con treinta (30) días hábiles, una vez la Dirección Regional del Ministerio de Ambiente de Ambiente de Panamá Oeste establezca el monto.</p>	<p>100%</p>	<p>La empresa promotora da cumplimiento a esta medida. En el primer informe se presentó la evidencia del cumplimiento de esta medida.</p>
<p>g. Contar con la aprobación por la Dirección de Áreas Protegidas y Vida Silvestre, del Plan de Rescate y Reubicación de Flora (incluyendo la especie <i>Annona hayessu Saff</i>) y Fauna de acuerdo a lo estipulado en la Resolución AG-0292-2008 “Por la cual se establecen los requisitos para los Planes de Rescate y Reubicación de Fauna Silvestre” (G. O. 26063)</p>	<p>100%</p>	<p>El promotor del proyecto cumple con esta medida. Evidencia aportada en el primer informe. En el anexo 1 se evidencia especies rescatadas durante esta fase.</p>
<p>h. Coordinar con la Dirección Regional del Ministerio de Ambiente de Panamá Oeste la implementación del Plan de Rescate y Reubicación de Flora y Fauna, e incluir los resultados en el correspondiente informe de seguimiento.</p>	<p>100%</p>	<p>El promotor cumple con esta medida. En el primer informe se presentó evidencia de este cumplimiento, además en el anexo 6 de este informe se presenta evidencia de la implementación de rescate de Fauna rescatada estas últimas semanas.</p>
<p>i. Reportar de inmediato al Instituto Nacional de Cultura, el hallazgo de cualquier objeto de valor histórico o arqueológico para realizar el respectivo rescate.</p>	<p>100%</p>	<p>La empresa promotora dará cumplimiento a esta medida, reportará a la institución correspondiente de darse algún</p>

<p>j. Presentar ante la Dirección Regional del Ministerio de Ambiente de Panamá Oeste, cada tres (3) meses en la etapa de construcción, cada seis (6) meses durante la etapa de operación y un (1) mes en la etapa de cierre, contados a partir de la notificación de la presente resolución administrativa, u informe sobre la implementación de las medidas aprobadas, en un (1) ejemplar original impreso y tres (3) copias en formato digital (CD). Este informe deberá ser elaborado por un profesional idóneo e independiente del promotor del proyecto.</p>	<p>100%</p>	<p>hallazgo. El promotor del proyecto da cumplimiento a esta medida.</p>
<p>k. Cumplir con el Decreto Ejecutivo No. 2 del 15 de febrero de 2000, “Por el cual se reglamenta la seguridad, salud e higiene en la industria de la construcción”. Remediar y subsanar conflictos y afectaciones durante las diferentes etapas del proyecto en lo que respecta a la población afectada con el desarrollo del mismo.</p>	<p>100%</p>	<p>La empresa cumple con esta medida.</p>
<p>l. Cumplir con lo establecido en los reglamentos técnicos DGNIT-COPANIT 35-2000 “Descarga de flujos líquidos directamente a cuerpos y masas de agua superficiales y subterráneas”, DGNIT-COPANIT 47-2000 “Usos y disposición final de lodos” y con la Resolución No. AG 0466 – 2002 de 20 de septiembre de 2002, por la cual</p>	<p>en proceso</p>	<p>En el próximo informe se presentara evidencia.</p>

<p>m. Mantener informada a la comunidad de los trabajos a ejecutar, señalar el área de manera continua hasta la culminación de los trabajos, con letreros informativos y preventivos, con la finalidad de evitar accidentes.</p>	<p>100%</p>	<p>La empresa promotora cumple con esta medida.</p>
<p>n. Responsabilizarse del manejo integral de los desechos sólidos que se producirán en el área del proyecto, con su respectiva ubicación final, durante las fases de construcción, operación y abandono, cumpliendo con lo establecido en la Ley 66 de 10 de noviembre de 1946 – Código Sanitario.</p>	<p>100%</p>	<p>La empresa ejecuta el cumplimiento de esta medida. Ver evidencia en anexo 2 de este informe.</p>
<p>o. Mantener la calidad y flujo de los cuerpos de agua que se encuentran en el área de influencia directa e indirecta del proyecto.</p>	<p>100%</p>	<p>En el primer informe se presentó evidencia de esta medida.</p>
<p>p. Gestionar ante el IDAAN, el trámite de conexión para abastecimiento de agua potable al proyecto. De presentarse inconvenientes para abastecerse de agua potable a través del servicio brindado por el IDAAN, el promotor deberá asegurar a través de otro método alternativo el abastecimiento de agua potable al proyecto en cada una de las etapas previstas.</p>	<p>100%</p>	<p>Esta evidencia ha sido presentada en informes anteriores.</p>
<p>q. Cumplir con el Reglamento</p>		

Técnico DGNTI-COPANIT 44-2000 “Higiene y Seguridad Industrial Condiciones de Higiene en Ambientes de Trabajo donde se Genere Ruido”	100%	El promotor del proyecto cumple con esta medida. Esta medida ha sido presentada de acuerdo a la norma. Cada 6 meses..
---	------	---

8. PERSPECTIVAS PARA LOS PRÓXIMOS TRES (3) MESES:

- ✓ Dar cumplimiento a todas las medidas en el Plan de Manejo Ambiental (PMA) y en la resolución.
- ✓ Presentar en octubre de 2019 el undécimo informe de seguimiento, correspondiente a los meses de agosto a octubre 2019.

ANEXOS

1. Especies de fauna rescatadas y reubicadas
2. Pago de basura
3. Fumigación
4. Limpieza de letrinas
5. Copia de capacitaciones
6. Galería de fotos

ANEXO 1.
EVIDENCIA DE REUBICACIÓN DE
FAUNA

ESPECIES DE FAUNA RESCATADAS Y REUBICADAS
Caiman crocodilus





Ferruginous pygmy-Owl



ANEXO 2.
EVIDENCIA POR LOS PAGOS DE
BASURA

ECCO TRANS

INVESTMENTS & HOLDINGS, S.A.

Panamá, Las Mañanitas
Parque Industrial
las mañanitas

(507) 830 60 44 - 830 60 45
info@panamaeccotrans.com
R.U.C.2198895-1-772655 D.V.31

FECHA: 14 de mayo de 2014 HORA:

OPERARIO:

MATRICULA: 104050

PEQUEÑO MEDIANO GRANDE

Nº 15160

CLIENTE: 10603211ND OBRA: 10603211ND DIRECCIÓN: 10603211ND

ENTREGA	CAMBIO	RETIRO	Nº DE TINA ENTREGADA
Conforme: Servicio y Normas generales de contenedores en el reverso			Observaciones:

LOS MATERIALES ENVIADOS A CERRO PATACÓN GENERAN UNA FACTURA ADICIONAL LA CUAL SERÁ ANEXADA A LA NUESTRA.

EECOTRANS

INVESTMENTS & HOLDINGS, S.A.

Panamá, Las Mañanitas
Parque Industrial
las mañanitas
(507) 830 60 44 - 830 60 45
info@panamaecotrans.com
R.U.C.2196895-1-772655 D.V.31

FECHA: 24/5/2014 HORA:

OPERARIO: F. G. G. M. MATRICULA: 154042

PEQUEÑO MEDIANO GRANDE

Nº 15042

CLIENTE: Macsma OBRAS: Macsma DIRECCIÓN: Macsma

ENTREGA	CAMBIO	RETIRO	Nº DE TINA ENTREGADA

Conforme: Servicio y Normas generales de contenedores en el reverso

Observaciones:

Handwritten signature and notes in the top right section of the form.

LOS MATERIALES ENVIADOS A CERRO PATACÓN GENERAN UNA FACTURA ADICIONAL LA CUAL SERÁ ANEXADA A LA NUESTRA.

EECOTRANS

INVESTMENTS & HOLDINGS, S.A.

Panamá, Las Mañanitas
Parque Industrial
las mañanitas
(507) 830 60 44 - 830 60 45
info@panamaecotrans.com
R.U.C.2196895-1-772655 D.V.31

FECHA: 24/5/2014 HORA:

OPERARIO: F. G. G. M. MATRICULA: 154042

PEQUEÑO MEDIANO GRANDE

Nº 15159

CLIENTE: Macsma OBRAS: Macsma DIRECCIÓN: Macsma

ENTREGA	CAMBIO	RETIRO	Nº DE TINA ENTREGADA

Conforme: Servicio y Normas generales de contenedores en el reverso

Observaciones:

Handwritten signature and notes in the bottom right section of the form.

LOS MATERIALES ENVIADOS A CERRO PATACÓN GENERAN UNA FACTURA ADICIONAL LA CUAL SERÁ ANEXADA A LA NUESTRA.

ECCO TRANS

INVESTMENTS & HOLDINGS, S.A.

Panamá, Las Mañanitas
Parque Industrial
las mañanitas
(507) 830 60 44 - 830 60 45
info@panamaeccotrans.com
R.U.C.2196895-1-772655 D.V.31

FECHA: 26/09/14 HORA:

OPERARIO: J. G. ... MATRICULA: 104050

PEQUEÑO MEDIANO GRANDE

Nº 15030

CLIENTE: J. G. ... OBRA: ... DIRECCIÓN: ...

ENTREGA CAMBIO RETIRO

Nº DE TINA RECOGIDA: Nº DE TINA ENTREGADA

Conforme: Servicio y Normas generales de contenedores en el reverso

Observaciones:

LOS MATERIALES ENVIADOS A CERRO PATACÓN GENERAN UNA FACTURA ADICIONAL LA CUAL SERÁ ANEXADA A LA NUESTRA.

ECCO TRANS

INVESTMENTS & HOLDINGS, S.A.

Panamá, Las Mañanitas
Parque Industrial
las mañanitas
(507) 830 60 44 - 830 60 45
info@panamaeccotrans.com
R.U.C.2196895-1-772655 D.V.31

FECHA: 26/09/14 HORA:

OPERARIO: J. G. ... MATRICULA: 104050

PEQUEÑO MEDIANO GRANDE

Nº 15037

CLIENTE: J. G. ... OBRA: ... DIRECCIÓN: ...

ENTREGA CAMBIO RETIRO

Nº DE TINA RECOGIDA: Nº DE TINA ENTREGADA

Conforme: Servicio y Normas generales de contenedores en el reverso

Observaciones:

LOS MATERIALES ENVIADOS A CERRO PATACÓN GENERAN UNA FACTURA ADICIONAL LA CUAL SERÁ ANEXADA A LA NUESTRA.

EECO TRANS

INVESTMENTS & HOLDINGS, S.A.

Panamá, Las Mañanitas
Parque Industrial
las mañanitas
(507) 830 60 44 - 830 60 45
info@panamaecotrans.com
R.U.C.2196895-1-772655 D.V.31

FECHA: 15-05-2014 HORA:
OPERARIO: MATRICULA: 1521050

PEQUEÑO MEDIANO GRANDE Nº 15022
CLIENTE: OBRA: DIRECCIÓN:
Nº DE TINA RECOGIDA: 15022

ENTREGA	CAMBIO	RETIRO	Nº DE TINA ENTREGADA	Observaciones:
			15022	

Conforme: Servicio y Normas generales de contenedores en el reverso

LOS MATERIALES ENVIADOS A CERRO PATACÓN GENERAN UNA FACTURA ADICIONAL LA CUAL SERÁ ANEXADA A LA NUESTRA.

EECO TRANS

INVESTMENTS & HOLDINGS, S.A.

Panamá, Las Mañanitas
Parque Industrial
las mañanitas
(507) 830 60 44 - 830 60 45
info@panamaecotrans.com
R.U.C.2196895-1-772655 D.V.31

FECHA: 15-05-2014 HORA:
OPERARIO: MATRICULA: 1521050

PEQUEÑO MEDIANO GRANDE Nº 15029
CLIENTE: OBRA: DIRECCIÓN:
Nº DE TINA RECOGIDA: 15029

ENTREGA	CAMBIO	RETIRO	Nº DE TINA ENTREGADA	Observaciones:
			15029	

Conforme: Servicio y Normas generales de contenedores en el reverso

LOS MATERIALES ENVIADOS A CERRO PATACÓN GENERAN UNA FACTURA ADICIONAL LA CUAL SERÁ ANEXADA A LA NUESTRA.

ECOTRANS

INVESTMENTS & HOLDINGS, S.A.

Panamá, Las Mañanitas
Parque Industrial
las mañanitas
(507) 830 60 44 - 830 60 45
info@panamaecotrans.com
R.U.C.2196895-1-772655 D.V.31

FECHA: 29/05/2014 HORA:
OPERARIO: J. G. G. MATRICULA: 15004

PEQUEÑO MEDIANO GRANDE N° 15004
CLIENTE: J. G. G. OBRA: 15004 DIRECCIÓN: 15004

ENTREGA	CAMBIO	RETIRO	Nº DE TINA ENTREGADA	Observaciones:
Conforme: Servicio y Normas generales de contenedores en el reverso				
[Handwritten signature]				

LOS MATERIALES ENVIADOS A CERRO PATACÓN GENERAN UNA FACTURA ADICIONAL LA CUAL SERÁ ANEXADA A LA NUESTRA.

ECOTRANS

INVESTMENTS & HOLDINGS, S.A.

Panamá, Las Mañanitas
Parque Industrial
las mañanitas
(507) 830 60 44 - 830 60 45
info@panamaecotrans.com
R.U.C.2196895-1-772655 D.V.31

FECHA: 29/05/2014 HORA:
OPERARIO: J. G. G. MATRICULA: 15004

PEQUEÑO MEDIANO GRANDE N° 15028
CLIENTE: J. G. G. OBRA: 15028 DIRECCIÓN: 15028

ENTREGA	CAMBIO	RETIRO	Nº DE TINA ENTREGADA	Observaciones:
Conforme: Servicio y Normas generales de contenedores en el reverso				
[Handwritten signature]				

LOS MATERIALES ENVIADOS A CERRO PATACÓN GENERAN UNA FACTURA ADICIONAL LA CUAL SERÁ ANEXADA A LA NUESTRA.

ECO TRANS

INVESTMENTS & HOLDINGS, S.A.

Panamá, Las Mañanitas
Parque Industrial
las mañanitas
(507) 830 60 44 - 830 60 45
info@panamaecotrans.com
R.U.C. 2196895-1-772655 D.V. 31

FECHA: 23 de mayo HORA:

OPERARIO: J. V. V. MATRICULA: 15-03383

Nº 14894

PEQUEÑO MEDIANO GRANDE

CLIENTE: La Cacería OBRA: Hincado DIRECCIÓN: Ldo. Monte

CONCEPTO			CANT.
ENTREGA	CAMBIO	RETIRO	1

Conforme: Servicio y Normas generales de contenedores en el reverso

Observaciones:

LOS MATERIALES ENVIADOS A CERRO PATACÓN GENERAN UNA FACTURA ADICIONAL LA CUAL SERÁ ANEXADA A LA NUESTRA.

ECO TRANS

INVESTMENTS & HOLDINGS, S.A.

Panamá, Las Mañanitas
Parque Industrial
las mañanitas
(507) 830 60 44 - 830 60 45
info@panamaecotrans.com
R.U.C. 2196895-1-772655 D.V. 31

FECHA: 23 de mayo HORA:

OPERARIO: J. V. V. MATRICULA: 15-03383

PEQUEÑO MEDIANO GRANDE

Nº 15005

CLIENTE: La Cacería OBRA: Hincado DIRECCIÓN: Ldo. Monte

ENTREGA	CAMBIO	RETIRO	
<u>Nº DE TINA RECOGIDA:</u>		<u>Nº DE TINA ENTREGADA</u>	1
Conforme: Servicio y Normas generales de contenedores en el reverso		Observaciones:	

LOS MATERIALES ENVIADOS A CERRO PATACÓN GENERAN UNA FACTURA ADICIONAL LA CUAL SERÁ ANEXADA A LA NUESTRA.

ECOTRANS

INVESTMENTS & HOLDINGS, S.A.

Panamá, Las Mañanitas
Parque Industrial
las mañanitas
(507) 830 60 44 - 830 60 45
info@panamarecotrans.com
R.U.C. 2196895-1-772655 D.V. 31

FECHA: 09/05/2019 HORA: 14:00

OPERARIO: J. GARCIA MATRICULA: 1424060

Nº 14882

PEQUEÑO MEDIANO GRANDE

CLIENTE: J. GARCIA OBRA: Hiciedo DIRECCIÓN: J. GARCIA

CONCEPTO	CANT.
ENTREGA	
CAMBIO	
RETIRO	I
Conforme: Servicio y Normas generales de contenedores en el reverso	
Observaciones:	
F. GARCIA	

LOS MATERIALES ENVIADOS A CERRO PATACÓN GENERAN UNA FACTURA ADICIONAL LA CUAL SERÁ ANEXADA A LA NUESTRA.

ECOTRANS

INVESTMENTS & HOLDINGS, S.A.

Panamá, Las Mañanitas
Parque Industrial
las mañanitas
(507) 830 60 44 - 830 60 45
info@panamarecotrans.com
R.U.C. 2196895-1-772655 D.V. 31

FECHA: 09/05/2019 HORA: 14:00

OPERARIO: J. GARCIA MATRICULA: 1424060

Nº 14895

PEQUEÑO MEDIANO GRANDE

CLIENTE: J. GARCIA OBRA: Hiciedo DIRECCIÓN: J. GARCIA

CONCEPTO	CANT.
ENTREGA	
CAMBIO	
RETIRO	I
Conforme: Servicio y Normas generales de contenedores en el reverso	
Observaciones:	
F. GARCIA	

LOS MATERIALES ENVIADOS A CERRO PATACÓN GENERAN UNA FACTURA ADICIONAL LA CUAL SERÁ ANEXADA A LA NUESTRA.

ECOTRANS

INVESTMENTS & HOLDINGS, S.A.

Panamá Las Mañanitas
Pa. e Industrial
Las Mañanitas
(507) 830 60 44 - 830 60 45
info@panamaecotrans.com
R.U.C. 2156895-1-772655 D.V. 31

FECHA: 22-5-2019 HORA: 14:00

OPERARIO: J. G. G. MATRICULA: 104080

Nº 14871

PEQUEÑO MEDIANO GRANDE

CLIENTE: Macquard OBRA: Macquard DIRECCIÓN: Uca Monte

CONCEPTO			CANT.
ENTREGA	CAMBIO	RETIRO	I

Conforme: Servicio y Normas generales de contenedores en el reverso

Observaciones:

Conforme: Servicio y Normas generales de contenedores en el reverso		Observaciones:
		
		

LOS MATERIALES ENVIADOS A CERRO PATACÓN GENERAN UNA FACTURA ADICIONAL LA CUAL SERÁ ANEXADA A LA NUESTRA.

ECOTRANS

INVESTMENTS & HOLDINGS, S.A.

armá, Las Mañanitas
Parque Industrial
Las Mañanitas
(507) 830 60 44 - 830 60 45
info@panamaecotrans.com
R.U.C. 2156895-1-772655 D.V. 31

FECHA: 22-5-2019 HORA: 14:00

OPERARIO: J. G. G. MATRICULA: 104080

Nº 14881

PEQUEÑO MEDIANO GRANDE

CLIENTE: Macquard OBRA: Macquard DIRECCIÓN: Uca Monte

CONCEPTO			CANT.
ENTREGA	CAMBIO	RETIRO	I

Conforme: Servicio y Normas generales de contenedores en el reverso

Observaciones:

Conforme: Servicio y Normas generales de contenedores en el reverso	
	
Observaciones:	

LOS MATERIALES ENVIADOS A CERRO PATACÓN GENERAN UNA FACTURA ADICIONAL LA CUAL SERÁ ANEXADA A LA NUESTRA.

ECOTRANS

INVESTMENTS & HOLDINGS, S.A.

Panamá, Las Mañanitas
Parque Industrial
las mañanitas
(507) 830 60 44 - 830 60 45
info@panamaecontrans.com
R.U.C. 2196895-1-772655 D.V. 31

FECHA: 20.5.2014 HORA: 14:44

OPERARIO: F. G. MATRICULA: AV 21150

PEQUEÑO MEDIANO GRANDE

CLIENTE: J. G. M. OBRA: H. S. C. DIRECCIÓN: J. S. M. N. 14745

CONCEPTO	CANT.
ENTREGA CAMBIO RETIRO	1
Conforme: Servicio y Normas generales de contenedores en el reverso	
Observaciones:	

LOS MATERIALES ENVIADOS A CERRO PATACÓN GENERAN UNA FACTURA ADICIONAL LA CUAL SERÁ ANEXADA A LA NUESTRA.

ECOTRANS

INVESTMENTS & HOLDINGS, S.A.

Panamá, Las Mañanitas
Parque Industrial
las mañanitas
(507) 830 60 44 - 830 60 45
info@panamaecontrans.com
R.U.C. 2196895-1-772655 D.V. 31

FECHA: 20.5.2014 HORA: 14:44

OPERARIO: F. G. MATRICULA: AV 21150

PEQUEÑO MEDIANO GRANDE

CLIENTE: J. G. M. OBRA: H. S. C. DIRECCIÓN: J. S. M. N. 14745

CONCEPTO	CANT.
ENTREGA CAMBIO RETIRO	1
Conforme: Servicio y Normas generales de contenedores en el reverso	
Observaciones:	

LOS MATERIALES ENVIADOS A CERRO PATACÓN GENERAN UNA FACTURA ADICIONAL LA CUAL SERÁ ANEXADA A LA NUESTRA.

ECOTRANS

INVESTMENTS & HOLDINGS, S.A.

Panamá, Las Mañanitas
Parque Industrial
las mañanitas
(507) 830 60 44 - 830 60 45
info@panamaeccotrans.com
R.U.C. 2196895-1-772655 D.V. 31

FECHA: 05/09/19 HORA: 12:00

OPERARIO: J. GARCIA MATRICULA: 21050

Nº 14738

PEQUEÑO MEDIANO GRANDE

CLIENTE: J. GARCIA OBRA: Hicicanda DIRECCIÓN: L. GARCIA

CONCEPTO	CANT.
ENTREGA	
CAMBIO	
RETIRO	1

Conforme: Servicio y Normas generales de contenedores en el reverso

Observaciones:

LOS MATERIALES ENVIADOS A CERRO PATACÓN GENERAN UNA FACTURA ADICIONAL LA CUAL SERÁ ANEXADA A LA NUESTRA.

ECOTRANS

INVESTMENTS & HOLDINGS, S.A.

Panamá, Las Mañanitas
Parque Industrial
las mañanitas
(507) 830 60 44 - 830 60 45
info@panamaeccotrans.com
R.U.C. 2196895-1-772655 D.V. 31

FECHA: 05/09/19 HORA: 12:00

OPERARIO: J. GARCIA MATRICULA: 21050

Nº 14739

PEQUEÑO MEDIANO GRANDE

CLIENTE: J. GARCIA OBRA: Hicicanda DIRECCIÓN: L. GARCIA

CONCEPTO	CANT.
ENTREGA	
CAMBIO	
RETIRO	1

Conforme: Servicio y Normas generales de contenedores en el reverso

Observaciones:

LOS MATERIALES ENVIADOS A CERRO PATACÓN GENERAN UNA FACTURA ADICIONAL LA CUAL SERÁ ANEXADA A LA NUESTRA.

ECOTRANS INVESTMENTS & HOLDINGS, S.A.

Panamá, Las Mañanitas
Parque Industrial
Las Mañanitas
(507) 830 60 44 - 830 60 45
info@panamaecotrans.com
R.U.C. 2196895-1-772655 D.V. 31

FECHA: 2004/04/19 HORA: 11:00
OPERARIO: J. VILLALBA MATRICULA: NY 21050

PEQUEÑO MEDIANO GRANDE

CLIENTE: AGENCIA OBRA: HERRERA DIRECCIÓN: JACOBO MONTE

CONCEPTO	CANT.
ENTREGA CAMBIO RETIRO	1

Conforme: Servicio y Normas generales de contenedores en el reverso

Observaciones:

LOS MATERIALES ENVIADOS A CERRO PATACÓN GENERAN UNA FACTURA ADICIONAL LA CUAL SERÁ ANEXADA A LA NUESTRA.

ECOTRANS INVESTMENTS & HOLDINGS, S.A.

Panamá, Las Mañanitas
Parque Industrial
Las Mañanitas
(507) 830 60 44 - 830 60 45
info@panamaecotrans.com
R.U.C. 2196895-1-772655 D.V. 31

FECHA: 2004/04/19 HORA: 11:00
OPERARIO: J. VILLALBA MATRICULA: NY 21050

PEQUEÑO MEDIANO GRANDE

CLIENTE: AGENCIA OBRA: HERRERA DIRECCIÓN: JACOBO MONTE

CONCEPTO	CANT.
ENTREGA CAMBIO RETIRO	1

Conforme: Servicio y Normas generales de contenedores en el reverso

Observaciones:

LOS MATERIALES ENVIADOS A CERRO PATACÓN GENERAN UNA FACTURA ADICIONAL LA CUAL SERÁ ANEXADA A LA NUESTRA.

ECOTRANS

INVESTMENTS & HOLDINGS, S.A.

Panamá, las Mañanitas
Parque Industrial
las mañanitas
(507) 830 60 44 - 830 60 45
info@panamaecotrans.com
R.U.C. 2196895-1-772655 D.V. 31

FECHA: 22.11.2019 HORA:

OPERARIO: FERRER MATRICULA: AV21050

Nº 14704

PEQUEÑO MEDIANO GRANDE

CLIENTE: LA GUSCUNDA OBRA: HOSCEAND DIRECCIÓN: Vasco Monte

CONCEPTO	CANT.
ENTREGA	
CAMBIO	
RETIRO	✓

Conforme: Servicio y Normas generales de contenedores en el reverso

Observaciones:

LOS MATERIALES ENVIADOS A CERRO PATACÓN GENERAN UNA FACTURA ADICIONAL LA CUAL SERÁ ANEXADA A LA NUESTRA.

ECOTRANS

INVESTMENTS & HOLDINGS, S.A.

Panamá, las Mañanitas
Parque Industrial
las mañanitas
(507) 830 60 44 - 830 60 45
info@panamaecotrans.com
R.U.C. 2196895-1-772655 D.V. 31

FECHA: 22.11.2019 HORA:

OPERARIO: FERRER MATRICULA: AV21050

Nº 14705

PEQUEÑO MEDIANO GRANDE

CLIENTE: LA GUSCUNDA OBRA: HOSCEAND DIRECCIÓN: Vasco Monte

CONCEPTO	CANT.
ENTREGA	
CAMBIO	✓
RETIRO	

Conforme: Servicio y Normas generales de contenedores en el reverso

Observaciones:

LOS MATERIALES ENVIADOS A CERRO PATACÓN GENERAN UNA FACTURA ADICIONAL LA CUAL SERÁ ANEXADA A LA NUESTRA.

ECOTRANS

INVESTMENTS & HOLDINGS, S.A.

Panamá, Las Mañanitas
Parque Industrial
las mañanitas
(507) 830 60 44 - 830 60 45
info@panamaecotrans.com
R.U.C. 2196895-1-772655 D.V. 31

FECHA: 04/09/09 HORA: 12:00

OPERARIO: M. V. M. MATRICULA: 40050

Nº 14642

PEQUEÑO MEDIANO GRANDE

CLIENTE: M. V. M. OBRA: M. V. M. DIRECCIÓN: M. V. M.

CONCEPTO			CANT.
ENTREGA	CAMBIO	RETIRO	1

Conforme: Servicio y Normas generales de contenedores en el reverso

Observaciones:

M. V. M.			
----------	--	--	--

LOS MATERIALES ENVIADOS A CERRO PATACÓN GENERAN UNA FACTURA ADICIONAL LA CUAL SERÁ ANEXADA A LA NUESTRA.

ECOTRANS

INVESTMENTS & HOLDINGS, S.A.

Panamá, Las Mañanitas
Parque Industrial
las mañanitas
(507) 830 60 44 - 830 60 45
info@panamaecotrans.com
R.U.C. 2196895-1-772655 D.V. 31

FECHA: 04/09/09 HORA: 12:00

OPERARIO: M. V. M. MATRICULA: 40050

Nº 14646

PEQUEÑO MEDIANO GRANDE

CLIENTE: M. V. M. OBRA: M. V. M. DIRECCIÓN: M. V. M.

CONCEPTO			CANT.
ENTREGA	CAMBIO	RETIRO	1

Conforme: Servicio y Normas generales de contenedores en el reverso

Observaciones:

M. V. M.			
----------	--	--	--

LOS MATERIALES ENVIADOS A CERRO PATACÓN GENERAN UNA FACTURA ADICIONAL LA CUAL SERÁ ANEXADA A LA NUESTRA.

ECOTRANS

INVESTMENTS & HOLDINGS, S.A.

Parque Industrial
las Mañanitas
(507) 830 60 44 - 830 60 45
info@panamaecotrans.com
R.U.C. 2196895-1-772655 D.V. 31

FECHA: 16-4-2019 HORA: 14:20

OPERARIO: F. G. H. MATRICULA: 4050

PEQUEÑO MEDIANO GRANDE

CLIENTE: Ascenda OBRA: 11-11-11 DIRECCIÓN: 11-11-11

CONCEPTO	CANT.
ENTREGA CAMBIO RETIRO	1

Conforme: Servicio y Normas generales de contenedores en el reverso

Observaciones:

LOS MATERIALES ENVIADOS A CERRO PATACÓN GENERAN UNA FACTURA ADICIONAL LA CUAL SERÁ ANEXADA A LA NUESTRA.

ECOTRANS

INVESTMENTS & HOLDINGS, S.A.

Parque Industrial
las Mañanitas
(507) 830 60 44 - 830 60 45
info@panamaecotrans.com
R.U.C. 2196895-1-772655 D.V. 31

FECHA: 16-4-2019 HORA: 14:20

OPERARIO: F. G. H. MATRICULA: 4050

PEQUEÑO MEDIANO GRANDE

CLIENTE: Ascenda OBRA: 11-11-11 DIRECCIÓN: 11-11-11

CONCEPTO	CANT.
ENTREGA CAMBIO RETIRO	1

Conforme: Servicio y Normas generales de contenedores en el reverso

Observaciones:

LOS MATERIALES ENVIADOS A CERRO PATACÓN GENERAN UNA FACTURA ADICIONAL LA CUAL SERÁ ANEXADA A LA NUESTRA.

REPÚBLICA DE PANAMÁ
PROVINCIA DE PANAMÁ OESTE
Municipio de Arraiján



MA 19 35369

**CERTIFICADO DE FUMIGACIÓN
A QUIEN CONCIERNE**

Yo LIC. REY AGOSTA FUMIGADORA
8-492-194
Propietario de la fumigadora CERRO VIENTO / CHORRERA
Ubicada en Relajón
6686-1979 / 392-1951 / 345-9077

POR ESTE MEDIO

Hago constar:

Que el día 26 de Abril de 20 19 fue fumigado el
Establecimiento Tienda La Esperanza
Ubicada en La Esperanza
Fecha de expiración 26 de Junio 2019

A fin de dar cumplimiento al Decreto N° 006 del 3 de agosto de
1992, todo establecimiento que venda, elabore o almacene
productos alimenticios, bebidas o se dedique al hospedaje,
depósitos u otros sitios análogos deben ser fumigados pro lo
menos cada dos meses, los negocios dedicados a la venta de
mercancías secas, muebles o similares por lo menos cada tres
meses.

FUMIGADORA

TESORERA MUNICIPAL



El cobro que realiza el Municipio a las empresas fumigadoras corresponde
solo a la tarjeta cuyo costo es de B/.3.50

ANEXO 3

EVIDENCIA DE FUMIGACIÓN

ANEXO 4
COPIA POR LA EVIDENCIA DE
LIMPIEZA DE LETRINAS

TECNOLÓGICA SAHITA PÚ, S.A.
T.A. 20041000

Orden de Limpieza

Fecha: 2018-08-14

Relat: CRUJITE

☐ Limpieza Rutinaria

☒ Limpieza Accidental

Planta: PROYECTOS LA ENRIQUENA

Edificio: 3-0000000/LA HACIENDA

Descripción: RECEPTOR CON JARRELLINE EN OTORINA ANTES DE LA LIMPIEZA. La limpieza, Vaso montado.
DEL 1002-102

Solicitante: Limpier

Orden de PT: 10574 10487, 1049, 10552 10549, 10552, 11002

Observaciones:

Firma del responsable

Firma del cliente

TELEFONICA SANTIAGA, S.A.
FOL. 22/11/04

Orden de Limpieza

Fecha: 2012-08-07

Ref: 00000000000000000000

☐ Limpieza Falso

☒ Limpieza Real

Empresa: TELEFONICA SANTIAGA, S.A.

Proyecto: 1. SERVICIO DE LIMPIEZA

Descripción: SERVICIO DE LIMPIEZA EN OFICINAS DE LA EMPRESA. LA LIMPIEZA, VACUUMING, etc. 2012-12

Sección o Unidad:

Código (s): 1001, 1002, 1101, 1201, 1301, 1401, 1501, 1601, 1701, 1801

Observaciones:

Fecha de Limpieza:

Plan de Limpieza

TELEFONICA SANTIAGA, S.A.

Orden de Limpieza

Fecha: 2012-08-07

Ref: 00000000000000000000

☐ Limpieza Falso

☐ Limpieza Real

Empresa: TELEFONICA SANTIAGA, S.A.

Proyecto: 1. SERVICIO DE LIMPIEZA

Descripción: SERVICIO DE LIMPIEZA EN OFICINAS DE LA EMPRESA. LA LIMPIEZA, VACUUMING, etc. 2012-12

Sección o Unidad:

Código (s): 1001, 1002, 1101, 1201, 1301, 1401, 1501, 1601, 1701, 1801

Observaciones:

Fecha de Limpieza:

Plan de Limpieza

TECNOLOGIA SAUTER FPA S.A.
TIA 2264816

Orden de Limpieza

☐ Fecha: 2019-09-31
☐ Uniq. de Limpieza

Rubro: OSMATIE
☒ Limpieza Ambiental

Orden: 0001-001-01 LA BENDIDA
Proyecto: OSMATIE LA BENDIDA
Observaciones: SERVICIO SEDE DONA JACQUELINE EN OFICINA ANTES DE LA LIMPIEZA. LA BENDIDA, YACANTONIO.
OBL. 100% 100%

Beneficiario: Limpieza
Cuentas FI: 10011 10907 10043 10032 10048, 10922, 11073

Observación:

[Handwritten Signature]
Firma del Cliente

Firma del Cliente

Nº
TECNOLOGIA SAUTER FPA S.A.
TIA 2264816

Orden de Limpieza

Fecha: 2019-09-01
☒ Limpieza Ambiental

Rubro: OSMATIE
☐ Limpieza Ambiental

Orden: 0001-001-01 LA BENDIDA
Proyecto: OSMATIE LA BENDIDA
Observaciones: SERVICIO SEDE DONA JACQUELINE EN OFICINA ANTES DE LA LIMPIEZA. LA BENDIDA, YACANTONIO.
OBL. 100% 100%

Beneficiario: Limpieza
Cuentas FI: 10011 10907 10043 10032 10048, 10922, 11073

Observación:

[Handwritten Signature]
Firma del Cliente

[Handwritten Signature]
Firma del Cliente

REGIONAL SAUDARIA, S.A.
Sede central

Ordem de Entrega

Nome DESENVOLVIMENTO

Nome DESENVOLVIMENTO

Endereço DESENVOLVIMENTO

☒ Unidade Administrativa

Endereço DESENVOLVIMENTO

Endereço DESENVOLVIMENTO

Endereço DESENVOLVIMENTO

Endereço DESENVOLVIMENTO

Endereço DESENVOLVIMENTO

Endereço DESENVOLVIMENTO

DESENVOLVIMENTO

DESENVOLVIMENTO

DESENVOLVIMENTO S.A.
Sede central

Ordem de Entrega

Nome DESENVOLVIMENTO

Nome DESENVOLVIMENTO

Endereço DESENVOLVIMENTO

☐ Unidade Administrativa

Endereço DESENVOLVIMENTO

Endereço DESENVOLVIMENTO

Endereço DESENVOLVIMENTO

Endereço DESENVOLVIMENTO

Endereço DESENVOLVIMENTO

Endereço DESENVOLVIMENTO

DESENVOLVIMENTO

DESENVOLVIMENTO

TECNOLOGIA SANTANA S.A.
Tel. 2004038

Orden de Limpieza

Fecha: 2019-05-10

Ruta: CHAME

☐ Limpieza FURGON

☒ Limpieza Adicional

Cliente: PROMOTORA LA ENSEÑADA

Proyecto: C-0000629/LA HACIENDA

Dirigido a: REPOSICIONAR CON JACKELINE EN OFICINA ANTES DE LA LIMPIEZA. LA HACIENDA, VACACIONES. -
DEL 1693-172

Sustentado a Limpier

Servicio [8] 10896, 12202, 11049, 10369, 12052, 10922, 11902, 10997

Observación

Firma del Operario

Firma del Cliente

TECNOLOGIA SANTANA S.A.

Orden de Limpieza

Fecha: 2019-05-10

Ruta: CHORRERA

☒ Limpieza FURGON

☐ Limpieza Adicional

Cliente: PROMOTORA LA ENSEÑADA

Proyecto: C-0000629/LA HACIENDA

Dirigido a: REPOSICIONAR CON JACKELINE EN OFICINA ANTES DE LA LIMPIEZA. LA HACIENDA, VACACIONES. -
DEL 1693-172

Sustentado a Limpier

Servicio [8] 10896, 12202, 11049, 10369, 12052, 10922, 11902, 10997

Observación

Firma del Operario

Firma del Cliente

INSTITUTO LA UNIPAZ S.A.

Orden de Limpieza

Tel. 962.9999

La Unidad: 2013-03-05

Ruta: CHUANE

☐ Limpieza P. Verde

☒ Limpieza Ambiental

Objeto: PROYECTO LA SIENEGA

Inspección: SECRETARÍA LA HABIENDA

Referencia: SEPTENTRIONALES CON JACKELINE EN OFICINA ANTES DE LA LIMPIEZA, LA HABIENDA, VIOLENTOS.

02/03/2012

Destinatario a Limpieza:

Sección 101: 10500, 10200, 11000, 10600, 12000, 10000, 11000, 10000

Orden: SR

Firma del Operario:

Firma del Cliente:

TECNOLOGIA SUAVITARIA S.A.

Tel. 962.9999

Fecha: 2013-03-07

Ruta: CHORRERA

☒ Limpieza Ambiental

☐ Limpieza Ambiental

Objeto: PROYECTO LA SIENEGA

Inspección: SECRETARÍA LA HABIENDA

Referencia: SEPTENTRIONALES CON JACKELINE EN OFICINA ANTES DE LA LIMPIEZA, LA HABIENDA, VIOLENTOS.

02/03/2012

Destinatario a Limpieza:

Sección 101: 10500, 10200, 11000, 10600, 12000, 10000, 11000, 10000

Orden: SR

Firma del Operario:

Firma del Cliente:

TECNOLOGIA SANITARIA S.A.
T.S. 02041077

Orden de Limpieza

Fecha: 2010-04-26

Hora: CHAMÉ

☐ Limpieza Rutinada

☒ Limpieza Adicional

Orden: PRODUCTORA LA ENS ENADA
Propiedad: CHOCORRO/LA HACIENDA
Direccion: REPARTIDORE CON JACKELINE EN OFICINA ANTES DE LA LIMPIEZA. LA HACIENDA, VIGORONIA -
CEL. 6042-122

Contenedor Limpieza
Servicio: 10344, 10302, 11046, 10046, 10036, 10032, 10322, 11502, 10507

Observacion

Firma del Cliente

Firma del Cliente

TECNOLOGIA SANITARIA S.A.
T.S. 02041077

Orden de Limpieza

Fecha: 2010-04-03

Hora: CHOCORRO

☒ Limpieza Rutinada

☐ Limpieza Adicional

Orden: PRODUCTORA LA ENS ENADA
Propiedad: CHOCORRO/LA HACIENDA
Direccion: REPARTIDORE CON JACKELINE EN OFICINA ANTES DE LA LIMPIEZA. LA HACIENDA, VIGORONIA -
CEL. 6042-122

Servicio: 10344, 10302, 11046, 10046, 10036, 10032, 11502, 10507

Observacion

Firma del Cliente

Firma del Cliente

ANEXO 5.

EVIDENCIA DE CAPACITACIONES

ACTA DE REUNIÓN

Área/ Proceso / Proyecto:	Tema(s)	Fecha			Hora
la Hacienda	Uso del casco de seguridad	12	06	19	7:05 AM
Asistentes / Firmas					
Lic. Sacheline Espinoza	José Luis B. Espinoza				

Comentarios / Acciones acordadas	Responsable	Fecha		
-Divulgación del accidente en Santa María en Llano Bonito				
- Importancia del uso del casco				
- art. 54 y art. 55 del decreto ejecutivo #2 de la construcción				

LISTADO DE ASISTENCIA A LA CHARLA DE SEGURIDAD

FECHA:

TEMA:

Uso del casco de seguridad

NO.	NOMBRE	CÉDULA	CONTRATISTA	CARGO	FIRMA
1	Erasmus Moya	2-156-117	ALVARO	Pisador	
2	Abdul J. Salazar	8-839-85	Provisora	Electricista	
3	Marta Zamudio	3-99-406	Alvaro	Electricista	
4	Dipho Belen	8-301-107	Provisora	Artesano	
5	Eladio Padua	8-1010-1065	Artesano	Artesano	
6	Samuel Sanchez	2-731-978	Artesano	Artesano	
7	Don Dominguez	9-743-022	Orlando Aguilar	Artesano	
8	Angel Santos	8-925-369	Orlando Aguilar	Artesano	
9	Abel Aguilar	7-60-514	Provisora	Artesano	
10	Don Dominguez	9-710-2353	Provisora	Artesano	
11	Don Dominguez	8-235-514	Provisora	Artesano	
12	Don Dominguez	2-111-939	Provisora	Artesano	
13	Don Dominguez	8-220-1682	Provisora	Artesano	
14	Don Dominguez	9-230-632	Provisora	Artesano	
15	Don Dominguez	9-710-2353	Provisora	Artesano	
16	Don Dominguez	6-700-1926	Provisora	Artesano	
17	Don Dominguez	1-704-912	Provisora	Artesano	
18	Don Dominguez	2-106-2422	Provisora	Artesano	
19	Don Dominguez	8-710-349	Provisora	Artesano	
20	Don Dominguez	8-741-2404	Provisora	Artesano	
21	Don Dominguez	8-244-140	Provisora	Artesano	
22	Don Dominguez	8-244-140	Provisora	Artesano	
23	Don Dominguez	8-710-349	Provisora	Artesano	
24	Don Dominguez	8-741-2404	Provisora	Artesano	
25	Don Dominguez	8-244-140	Provisora	Artesano	
26	Don Dominguez	8-244-140	Provisora	Artesano	
27	Don Dominguez	8-244-140	Provisora	Artesano	
28	Don Dominguez	8-244-140	Provisora	Artesano	
29	Don Dominguez	8-244-140	Provisora	Artesano	
30	Don Dominguez	8-244-140	Provisora	Artesano	
31	Don Dominguez	8-244-140	Provisora	Artesano	
32	Don Dominguez	8-244-140	Provisora	Artesano	
33	Don Dominguez	8-244-140	Provisora	Artesano	
34	Don Dominguez	8-244-140	Provisora	Artesano	
35	Don Dominguez	8-244-140	Provisora	Artesano	
36	Don Dominguez	8-244-140	Provisora	Artesano	

PROVIVIENDA

ACTA DE REUNIÓN

Área/ Proceso / Proyecto:	Tema(s)	Fecha			Hora
La Hacienda	Sustancias Químicas	05	06	19	7:00 AM
Asistentes / Firmas					
Yamileth Marchant					

Comentarios / Acciones acordadas	Responsable	Fecha		
- Productos utilizados en obra				
Componente: plomo, poliuretano, etc				
- Riesgos asociados con electricos				
plomeros, albañiles, ayudante general				
- Medidas Preventivas				
- EPP (mascarilla, mascarilla				
con filtro)				
- Leer MSDS (hoja de seguridad productos)				

Código: GD-F-9
Versión: 6

LISTADO DE ASISTENCIA A LA CHARLA DE SEGURIDAD

FECHA: 05/06/19

TEMA: Sustancias Aviminas

NO.	NOMBRE	CÉDULA	CONTRATISTA	CARGO	FIRMA
1	Steve Sanchez	2-111 939	Provi	aniciario	-
2	Yoli Chanty	4-60 514	Provi	medicario	-
3	Xaviero Linares	8-979-774	Proviencia	Medicario	-
4	Eric Linares	8-220-1652	Provi	Medicario	-
5	Jose Perez	9-754-1650	Proviencia	Imp. obra	-
6	Raquel Bonie	8-897-268	Provi	Imp. obra	-
7	Georgette Bonie	8-225-1105	Super Abus	Imp. obra	-
8	Valencia P's	6-706-1926	Almaga	Imp. obra	-
9	Walter	2-99-406	Almaga	Imp. obra	-
10	Garcho Bonie	9-539-455	ALMAGU	Imp. obra	-
11	Rony Bonie	9-736-622	Provi	Imp. obra	-
12	Jose Abella	5-324 508	Proviencia	Imp. obra	-
13	Jose Casquero	8-289-530	Elavista	Imp. obra	-
14	Raúl Ariza	8-870-515	Proviencia	Imp. obra	-
15	Sebastián Ariza	8-716-726	Proviencia	Imp. obra	-
16	ABDOL. Portocarrero	8-839-555	Proviencia	Imp. obra	-
17	Didiño Bonie	8-301-107	Proviencia	Imp. obra	-
18	Miguel J. F.	2-106-2477	Proviencia	Imp. obra	-
19	Andrés Portocarrero	8-710-749	Proviencia	Imp. obra	-
20	Andrés Portocarrero	8-449-396	Proviencia	Imp. obra	-
21	Jose Casquero	8-980-1034	Proviencia	Imp. obra	-
22	Jose Casquero	8-715-2400	Proviencia	Imp. obra	-
23	Jose Casquero	8-204-14	Proviencia	Imp. obra	-
24	Jose Casquero	8-776-1700	Proviencia	Imp. obra	-
25	Jose Casquero	8-845-1401	Proviencia	Imp. obra	-
26	Jose Casquero	2-727-854	Proviencia	Imp. obra	-
27	Jose Casquero	8-376-763	Proviencia	Imp. obra	-
28	Jose Casquero	8-758-1251	Proviencia	Imp. obra	-
29	Jose Casquero	6-60-1550	Proviencia	Imp. obra	-
30	Jose Casquero	9-7125-63	Proviencia	Imp. obra	-
31	Jose Casquero	8-469-634	Proviencia	Imp. obra	-
32	Jose Casquero	8-736-2355	Proviencia	Imp. obra	-
33	Jose Casquero	8-736-2355	Proviencia	Imp. obra	-
34	Jose Casquero	8-736-2355	Proviencia	Imp. obra	-
35	Jose Casquero	8-736-2355	Proviencia	Imp. obra	-
36	Jose Casquero	8-736-2355	Proviencia	Imp. obra	-

PROVIVIENDA

ACTA DE REUNIÓN

Área/ Proceso / Proyecto:	Tema(s)	Fecha			Hora
La Hacienda	Prevención de accidentes en el trabajo	29	5	19	6:55 AM
Asistentes / Firmas					
Lic. Jacqueline Espinosa	Jacqueline B. Espinosa				

Comentarios / Acciones acordadas	Responsable	Fecha		
- Definición de acto inseguro				
- Como identificar riesgos laborales				
- Que es un peligro				
- Causas de accidentes				
- Buenas Prácticas				
Basado como referencia las				
OSHAS 18001 y ISO 45001				
(terminos que han cambiado)				

LISTADO DE ASISTENCIA A LA CHARLA DE SEGURIDAD

FECHA: 29/5/19

TEMA: Promoción de accidentes on el trabajo

NO.	NOMBRE	CÉDULA	CONTACTISTA	CARGO	FIRMA
1					
2	Chaparro	8-209-299	Alvaro P. B. B.	Alba T. V.	Sup. P. B.
3	Alfonso	5-206-222	ALVARO	Asistente	Alfonso
4	Alfonso	8-393-842	Alfonso		
5	Alfonso	9-301-262	Severo	Alfonso	
6	Alfonso	9-371-788	Alfonso		
7	Alfonso	9-520-299	Alfonso	Alfonso	Alfonso
8	Alfonso	9-449-634	Alfonso	Alfonso	Alfonso
9	Alfonso	2-111-934	Alfonso	Alfonso	Alfonso
10	Alfonso	8-220-1652	Alfonso	Alfonso	Alfonso
11	Alfonso	8-324-508	Alfonso	Alfonso	Alfonso
12	Alfonso	6-706-1926	Alfonso	Alfonso	Alfonso
13	Alfonso	9-739-484	Alfonso	Alfonso	Alfonso
14	Alfonso	9-730-682	Alfonso	Alfonso	Alfonso
15	Alfonso	9-718-561	Alfonso	Alfonso	Alfonso
16	Alfonso	2-106-2428	Alfonso	Alfonso	Alfonso
17	Alfonso	8-710-744	Alfonso	Alfonso	Alfonso
18	Alfonso	8-849-744	Alfonso	Alfonso	Alfonso
19	Alfonso	8-800-2203	Alfonso	Alfonso	Alfonso
20	Alfonso	8-770-1393	Alfonso	Alfonso	Alfonso
21	Alfonso	8-839-55	Alfonso	Alfonso	Alfonso
22	Alfonso	9-154-1650	Alfonso	Alfonso	Alfonso
23	Alfonso	4-770-238	Alfonso	Alfonso	Alfonso
24	Alfonso	9-236-2422	Alfonso	Alfonso	Alfonso
25	Alfonso	1-304-912	Alfonso	Alfonso	Alfonso
26	Alfonso	2-125-42	Alfonso	Alfonso	Alfonso
27	Alfonso	9-210-7359	Alfonso	Alfonso	Alfonso
28					
29					
30					
31					
32					
33					
34					
35					
36					

Prevención de Accidentes en el Trabajo

Introducción Según la Organización Internacional del Trabajo a diario ocurren cerca de 868 mil accidentes de trabajo, de los cuales 1,100 suceden en México.

Descripción

En la mayoría de los casos, los accidentes de trabajo suceden debido a las condiciones peligrosas que existen en los equipos, maquinarias, herramientas de trabajo e instalaciones, así como por la actitud o actos inseguros de los trabajadores al realizar sus actividades.

Causas

Los accidentes laborales pueden ser generados por:

Condiciones peligrosas

- Métodos de trabajo y procedimientos de trabajo incorrectos
- Defectos en los equipos, maquinarias, herramientas de trabajo e instalaciones
- Incorrecta colocación de los materiales o productos en las áreas de trabajo
- Maquinarias y herramientas en mal estado
- Instalaciones con deficiente mantenimiento
- Falta de orden y limpieza en las áreas de trabajo

Actos inseguros

- Provocar situaciones de riesgo que ponen en peligro a otras personas
- Usar de manera inapropiada las manos u otras partes del cuerpo
- Llevar a cabo actividades u operaciones sin previo adiestramiento
- Operar equipos sin autorización
- Limpiar, engrasar o reparar maquinaria cuando se encuentra en movimiento
- No usar el equipo de protección personal
- Medidas de prevención para los accidentes en el trabajo.
- Para evitar accidentes en las empresas o centros de trabajo, hay que aplicar técnicas, procedimientos y las mejores prácticas de prevención, como:

- Realizar las actividades de acuerdo a los métodos y procedimientos establecidos
- Usar la maquinaria, el equipo y las herramientas manuales, eléctricas, neumáticas o portátiles, con los dispositivos de seguridad instalados
- Colocar de manera correcta los materiales o productos que se procesan en el centro de trabajo
- Mantener orden y limpieza en todas las instalaciones, áreas, equipo, maquinaria y herramienta, entre otras
- Utilizar el equipo de protección personal que proporciona la empresa

Accidente donde se ha producido lesiones y daños a la salud.

ACTA DE REUNIÓN

Área/ Proceso / Proyecto:	Tema(s)	Fecha			Hora
La Hacienda	Manejo manual de cargas	24	04	2019	7:05 AM
Asistentes / Firmas					
Sacheline Espinosa	Jessica E. Lopez				
Yamilath Marchant					

Comentarios / Acciones acordadas	Responsable	Fecha		
* Documentación SIPE (planillas, salarios al mes)				
* Conmemoración al día mundial de la fuerza y el idioma				
* Halas practicas (Lavarse el cuerpo, estando metabolismo caliente)				

NOMBRE	CÉDULA	CONTRATISTA	CARGO	FIRMA
37 Jorge Manrí		Olomda	aludante	Jorge Manrí
38 J. M. Baile		8.948-1135	Aludante	
39 Alfonso Renter	8-873-60		agudante	Alfonso
40 Juan Rodríguez	8-706-245	M. Rocho	Agudante	Juan Rodríguez
41 JOSÉ MUELLO	8-324 508	PAULIENDA	ALUDANTE	José Muello
42 Emilio Saura	2-735-1167	Jorge Tana	Agudante	Emilio Saura
43 Juan Carlos Vilab	8-903-1750	Jorge Tana	agudante	Juan Carlos Vilab
44 J. J. J. J.	8-731-731	J. J. J.	agudante	J. J. J.
45 Capitán man.	2-733-2008	S. L.	agudante	Capitán man.
46 Raúl Higueras	6-71254	Sm	agudante	Raúl Higueras
48 Juan de Dios	8-731-4100	Oración	agudante	Juan de Dios
49 J. J. J. J.	4-122232	agudante	agudante	J. J. J. J.
50 J. J. J. J.	7-182-152	CONTRATISTA	agudante	J. J. J. J.
51 J. J. J. J.	8-182-152	S. L. J. J.	agudante	J. J. J. J.
52 J. J. J. J.	7-622240	agudante	agudante	J. J. J. J.
53 J. J. J. J.	1-751-1573	J. J. J.	agudante	J. J. J. J.
54 J. J. J. J.	8-739-734	J. J. J.	agudante	J. J. J. J.
55 J. J. J. J.	9-734-1600	J. J. J.	agudante	J. J. J. J.
56 J. J. J. J.	8-876-633	J. J. J.	agudante	J. J. J. J.
57 J. J. J. J.	8-876-633	J. J. J.	agudante	J. J. J. J.
58 J. J. J. J.	8-254-8	J. J. J.	agudante	J. J. J. J.
59 J. J. J. J.	8-254-8	J. J. J.	agudante	J. J. J. J.
60 J. J. J. J.	8-828-507	J. J. J.	agudante	J. J. J. J.
61 J. J. J. J.	2-700-154	J. J. J.	agudante	J. J. J. J.
62 J. J. J. J.	9-736-2355	J. J. J.	agudante	J. J. J. J.
63 J. J. J. J.	8-946-62	J. J. J.	agudante	J. J. J. J.
64 J. J. J. J.	9-736-2355	J. J. J.	agudante	J. J. J. J.
65 J. J. J. J.	8-736-2355	J. J. J.	agudante	J. J. J. J.
66 J. J. J. J.	8-206-2355	J. J. J.	agudante	J. J. J. J.
67 J. J. J. J.	8-714-1355	J. J. J.	agudante	J. J. J. J.
68 J. J. J. J.	7-713-58	J. J. J.	agudante	J. J. J. J.
69				
70				
71				
72				
73				
74				
75				

ACTA DE REUNIÓN

Área/ Proceso / Proyecto:	Tema(s)	Fecha			Hora
La Hacienda	Seguridad en los trabajos de reparo	03	4	19	7:15 AM
Asistentes / Firmas					
Lio. Julián B. Esquivel					

Comentarios / Acciones acordadas	Responsable	Fecha		
- Recordar de la importancia del uso de los guantes de seguridad.				
- Recordar de la feria de salud para el 5 de abril del 2019.				

LISTADO DE ASISTENCIA A LA CHARLA DE SEGURIDAD

FECHA: 3/4/19

TEMA: Seguridad en los trabajos de reparación

NO.	NOMBRE	CÉDULA	CONTRATISTA	CARGO	FIRMA
1	Jose Leonilla	8-344504	Pauviliendo	Auxiliar	Jose Leonilla
2	Ismael Lopez	9-715-742	M. B.	encargado	Ismael Lopez
3	Alfonso Rodriguez	9-751-402	M. B.	ayudante	Alfonso Rodriguez
4	Rodolfo Gomez	2-271-1699	M. B.	ayudante	Rodolfo Gomez
5	Rony Donatto	9-232 6 23	M. B.		Rony Donatto
6	Yanet Quiroga	9-289-557			Yanet Quiroga
7	ABDIT Lopez	8-833-55	Pauviliendo	Micaela	ABDIT Lopez
8	Alfonso Gomez	8-219-365	M. B.	Micaela	Alfonso Gomez
9	Rony Donatto	6-190-24			Rony Donatto
10	Rony Donatto	6-471-1983			Rony Donatto
11	Rodolfo Gomez	1-747-1596			Rodolfo Gomez
12	Alfonso Gomez	2-221-731	E. C.		Alfonso Gomez
13					
14					
15					
16					
17					
18					
19					
20					
21					
22					
23					
24					
25					
26					
27					
28					
29					
30					
31					
32					
33					
34					
35					
36					

PROVINCIA

NOMBRE	CÉDULA	CONTRATISTA	CARGO	FIRMA
37. Guilherme	2-740-907	()	-	Guilherme
38. Guilherme	9-733-424	M. G. B.	Ayudante	Guilherme
39. Ricardo	9-728-1462	M. G. B.	-	Ricardo
40. Martín	9-735-1409	-	-	Martín
41. Guilherme	8-876-637	logio	Ayudante	Guilherme
42. Guilherme	2-725-1165	LT	Ayudante	Guilherme
43. Guilherme	8-903-1750	logio	Ayudante	Guilherme
44. Guilherme	4-422270	logio	Ayudante	Guilherme
45. Guilherme	2-722-1777	Pero	Ayudante	Guilherme
46. Guilherme	9-747-1722	topio	Ayudante	Guilherme
47. Guilherme	8-828-507	for Aide	Ayudante	Guilherme
48. Guilherme	2-706-2677	MRP	Ayudante	Guilherme
49. Guilherme	9-108-25	topio	Ayudante	Guilherme
50. Guilherme	2-719-1835	Topio	Ayudante	Guilherme
51. Guilherme	8-742-936	Topio	Ayudante	Guilherme
52. Guilherme	8-835-872	Long Sandy	Ayudante	Guilherme
53. Guilherme	5-122457	-	-	Guilherme
54. Guilherme	8-901-2045	Long Sandy	Ayudante	Guilherme
55. Guilherme	-	-	-	Guilherme
56. Guilherme	-	-	-	Guilherme
57. Guilherme	-	-	-	Guilherme
58. Guilherme	-	-	-	Guilherme
59. Guilherme	-	-	-	Guilherme
60. Guilherme	-	-	-	Guilherme
61. Guilherme	-	-	-	Guilherme
62. Guilherme	-	-	-	Guilherme
63. Guilherme	-	-	-	Guilherme
64. Guilherme	-	-	-	Guilherme
65. Guilherme	-	-	-	Guilherme
66. Guilherme	-	-	-	Guilherme
67. Guilherme	-	-	-	Guilherme
68. Guilherme	-	-	-	Guilherme
69. Guilherme	-	-	-	Guilherme
70. Guilherme	-	-	-	Guilherme
71. Guilherme	-	-	-	Guilherme
72. Guilherme	-	-	-	Guilherme
73. Guilherme	-	-	-	Guilherme
74. Guilherme	-	-	-	Guilherme
75. Guilherme	-	-	-	Guilherme

- Siempre utilice guantes gafas de seguridad cuando maneje o este amarrando las varillas.
- Esconda los cordones de los zapatos y las patas de los pantalones para prevenir atoramientos cuando camine sobre los pisos en construcción.

Mejores Practicas

- Todos los trabajadores deben estar entrenados para reconocer cuando una varilla representa un peligro.
- Rutinariamente recoja los pedazos de varillas para evitar tropezones en el área de la construcción.
- Cuando los tapones no se encuentren disponibles, doble las varillas o protéjalas con un pedazo de madera de 2" x 4" en forma de "L" para proteger a los trabajadores de cualquier lesión.
- Cuando las varillas están siendo levantadas mantenga el área despejada. Una varilla puede salirse fácilmente de los enrejados o cajones.
- Cubra las varillas expuestas con el tapón apropiado.

Para prevenir punzadas por caídas de aquellos que estén trabajando en un nivel superior o prevenir peligros de tropezones por aquellos trabajando o caminando en el mismo nivel, instale los tapones o doble las varillas de forma que la punta quede al nivel de la tierra.

Si el tapón cabe en la varilla expuesta, entonces instálolo. Si usted puede caerse sobre la varilla expuesta, póngale un tapón. (i.e. estacas de acero)

ANEXO 6.

GALERÍA DE IMÁGENES

GALERIA DE IMAGENES

HACIENDA LA ENSENADA FASE III

Evidencia letrero resolución aprobatoria en la obra:



Vista panorámica entrada de la obra:



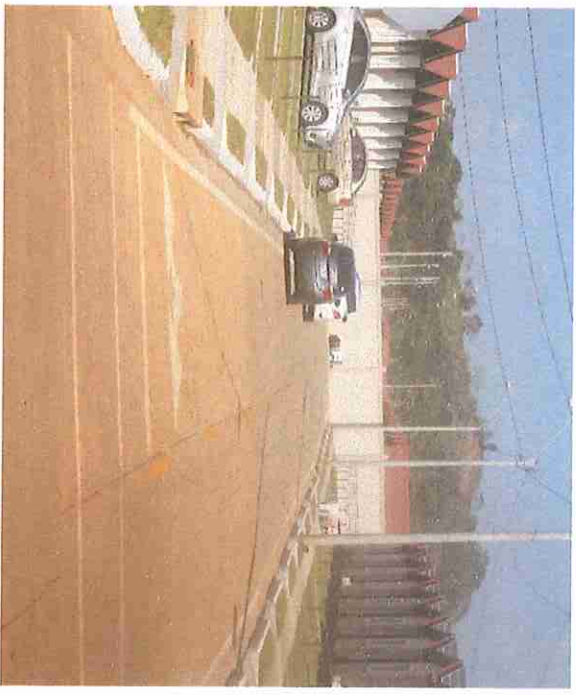
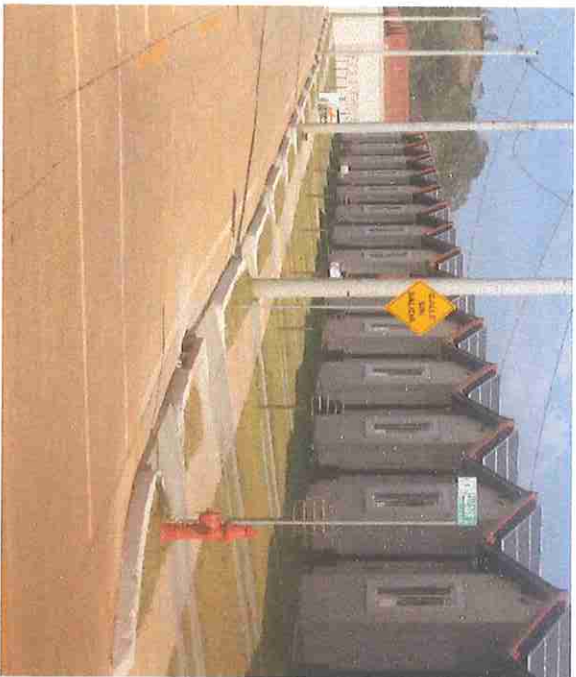

Evidencia vista del avance de la obra:

Vista área de parque en la obra:



Evidencia letreros en la obra:



Evidencia muro perimetral en la obra:

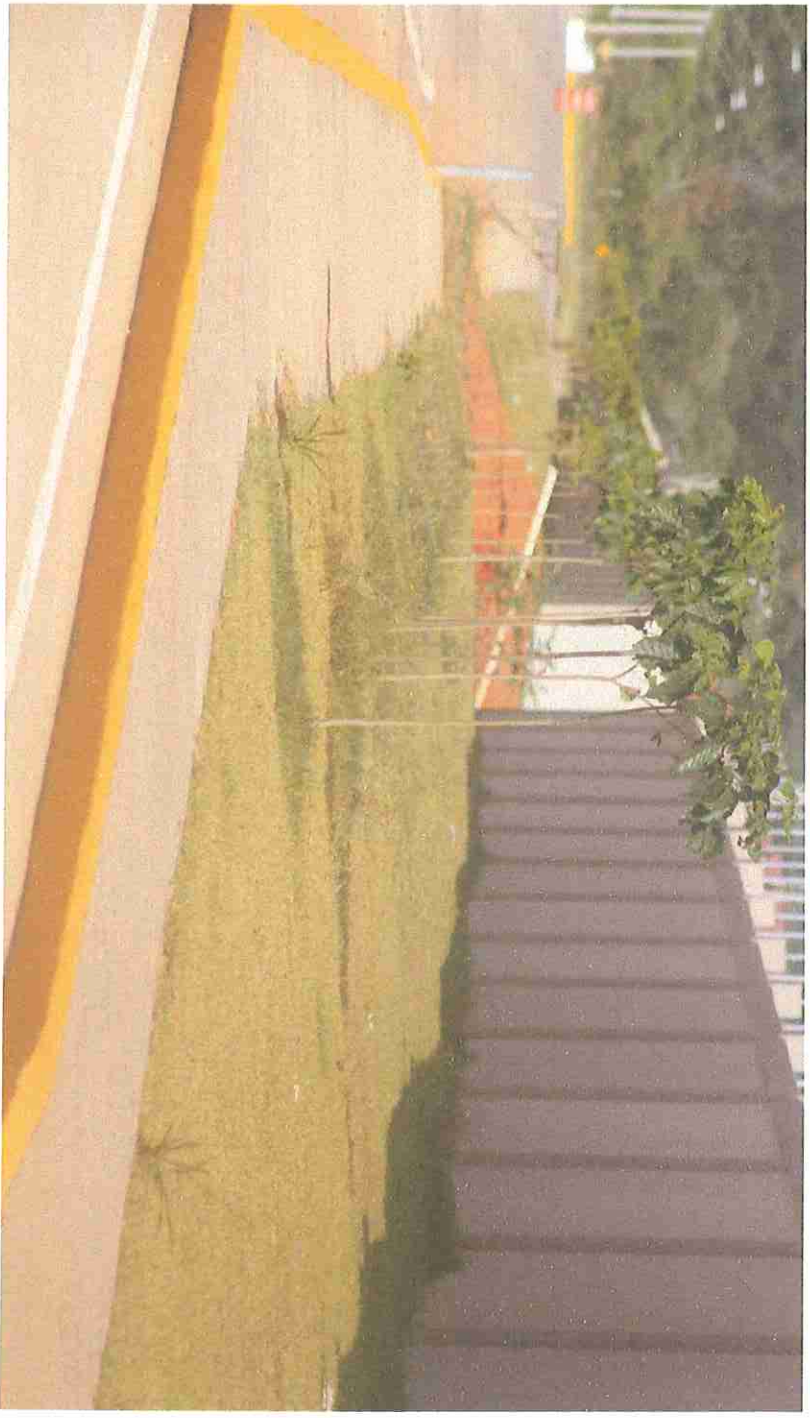

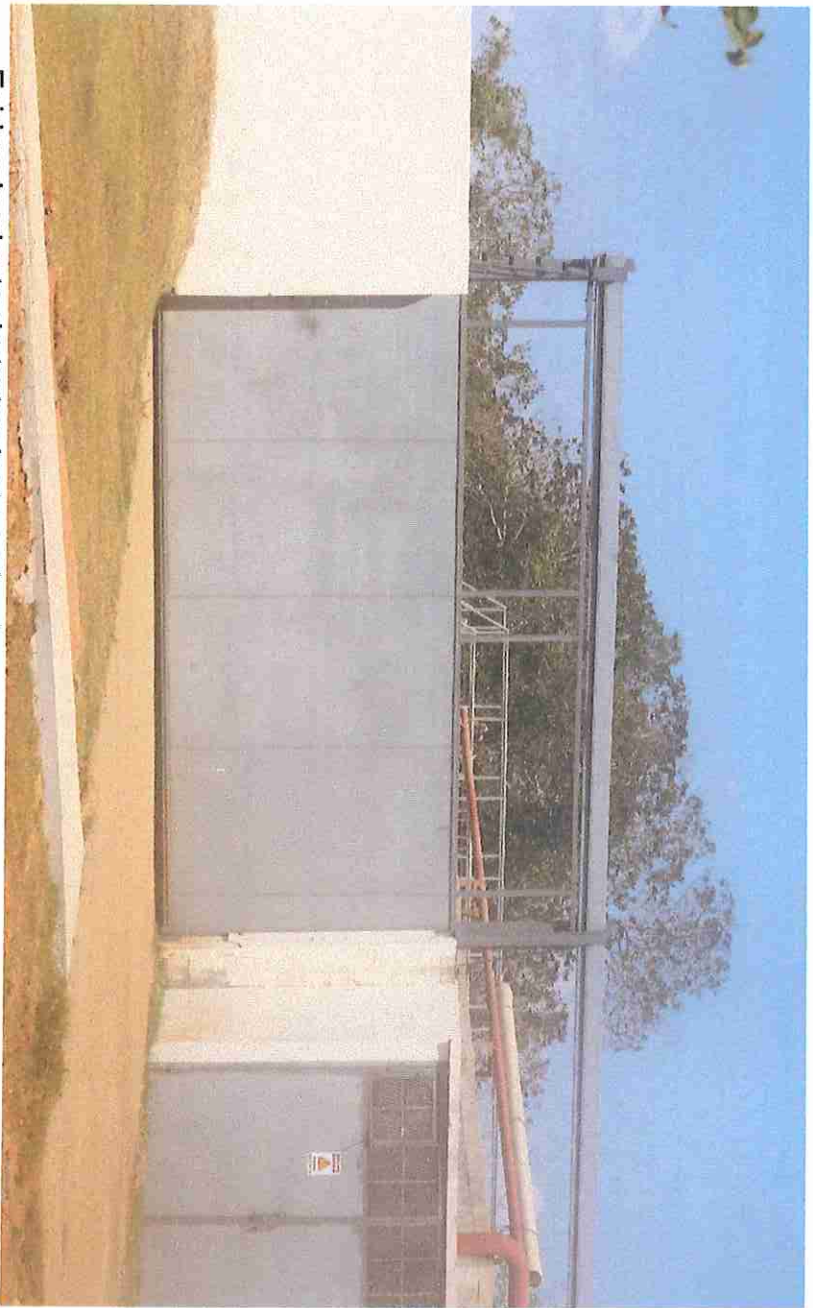
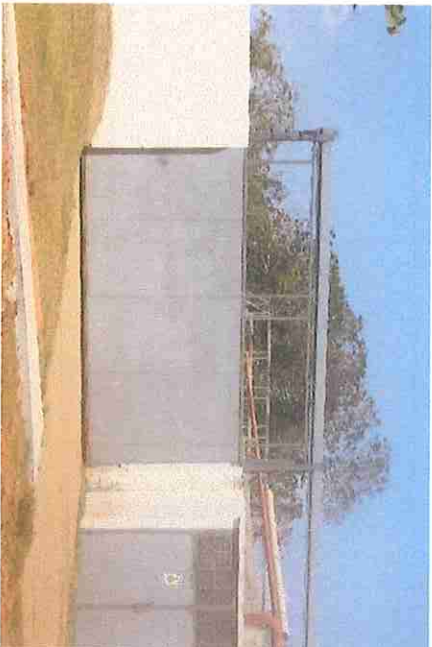

Evidencia planta de tratamiento en la obra:

Evidencia reforestación en la obra:

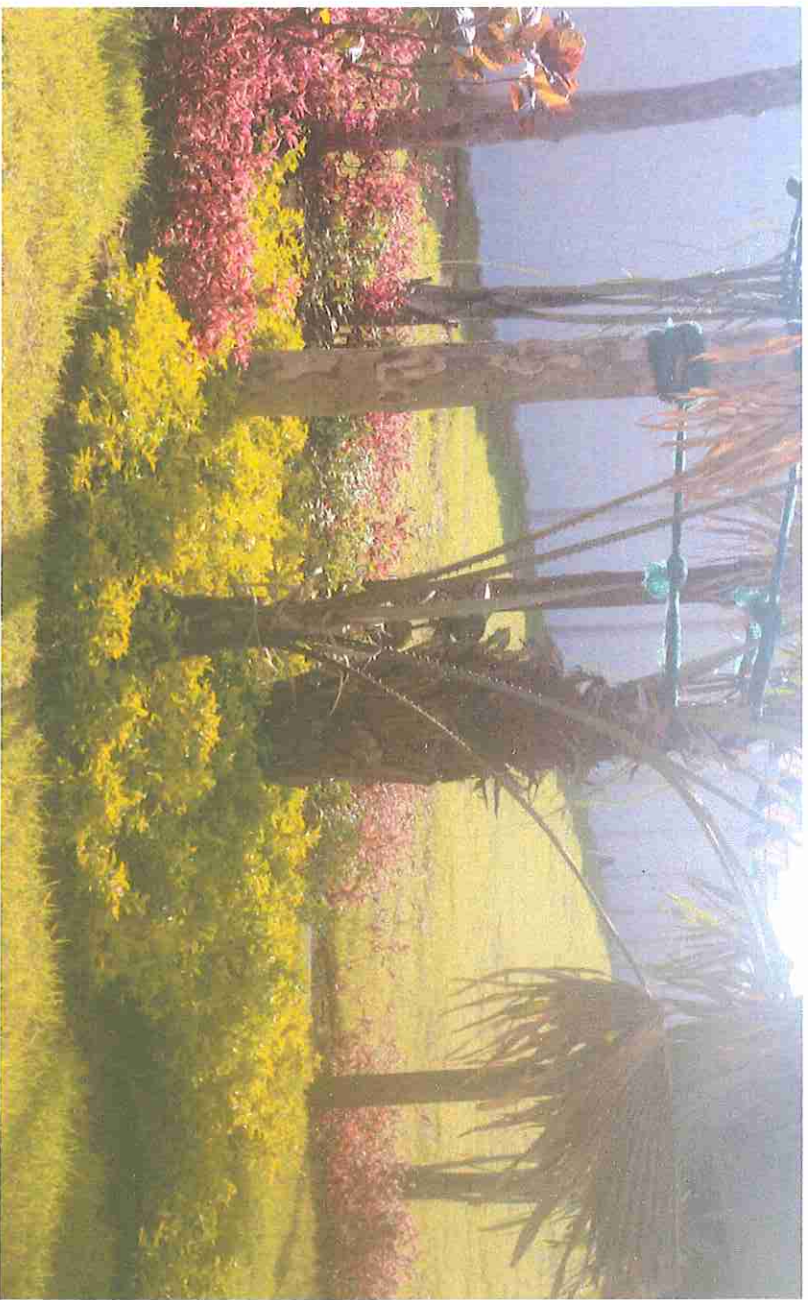

Evidencia manejo de desechos en la obra:



Evidencia letrina portátil en la obra:

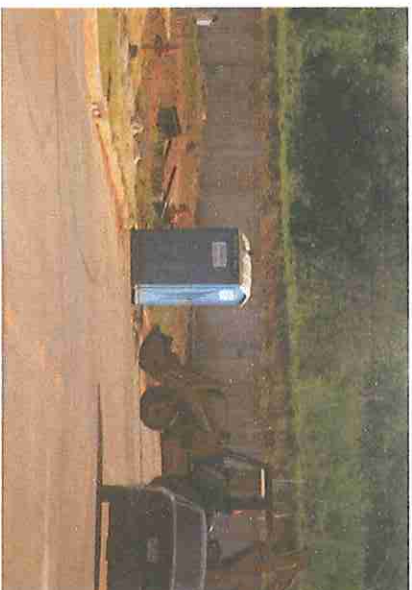

Evidencia área acordonada en la obra:





Evidencia vivero para reforestación en la obra:

Evidencia sala de ventas en la obra:



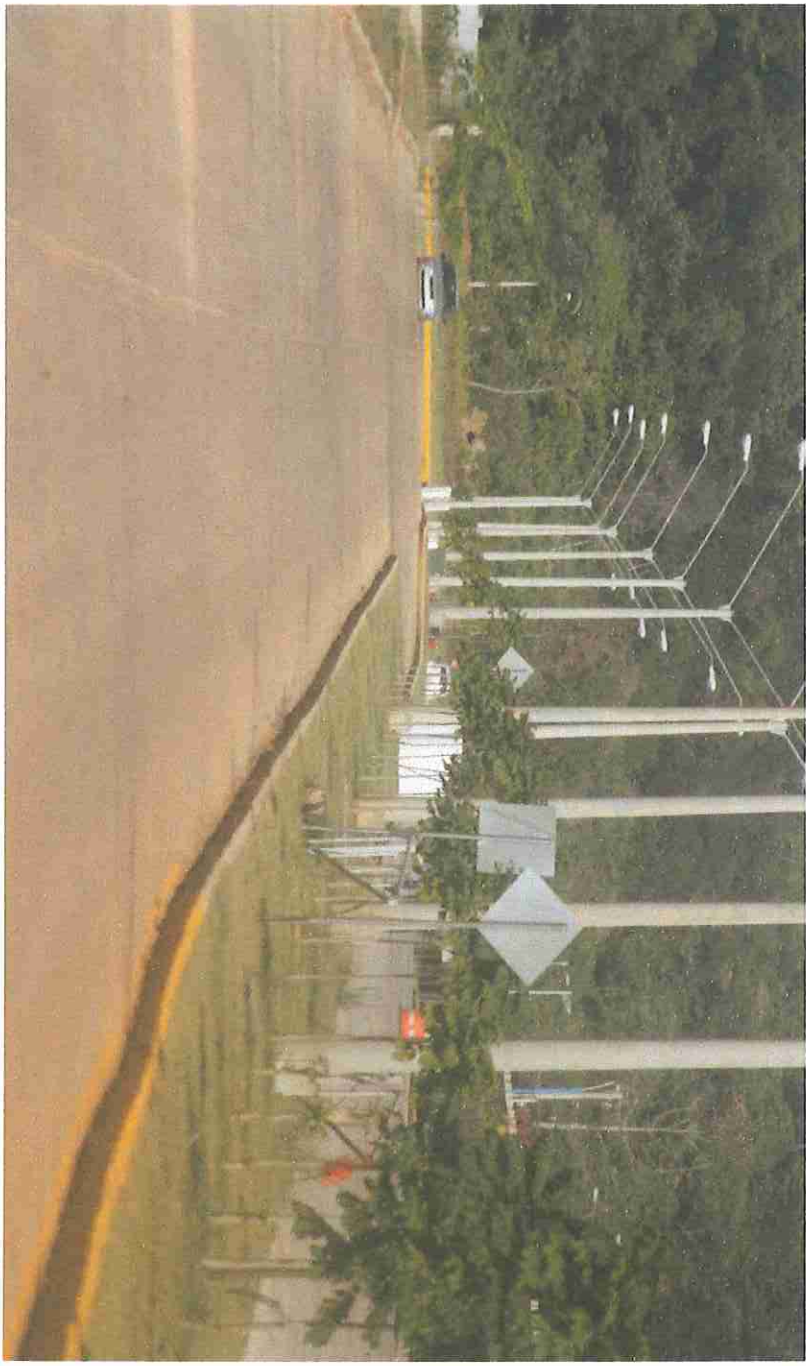
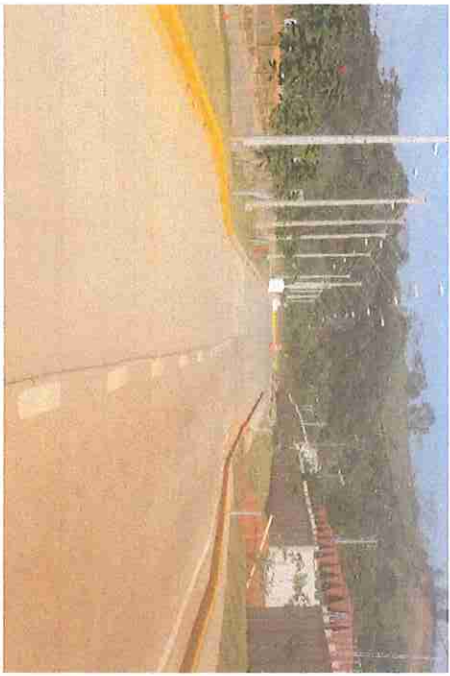
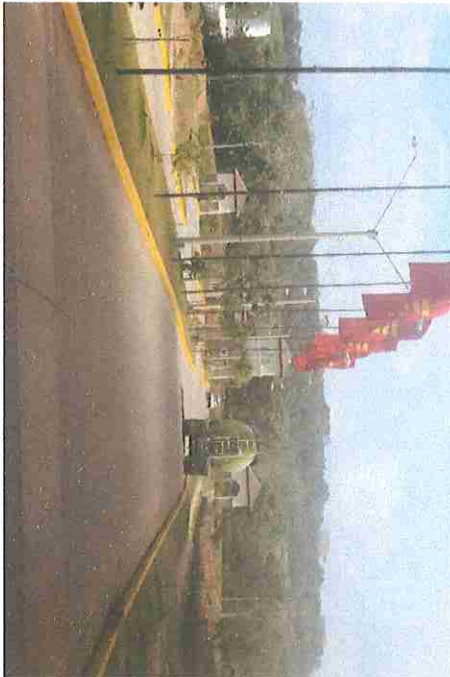

Vista de las vías de acceso la obra:

Evidencia campamento en la obra:

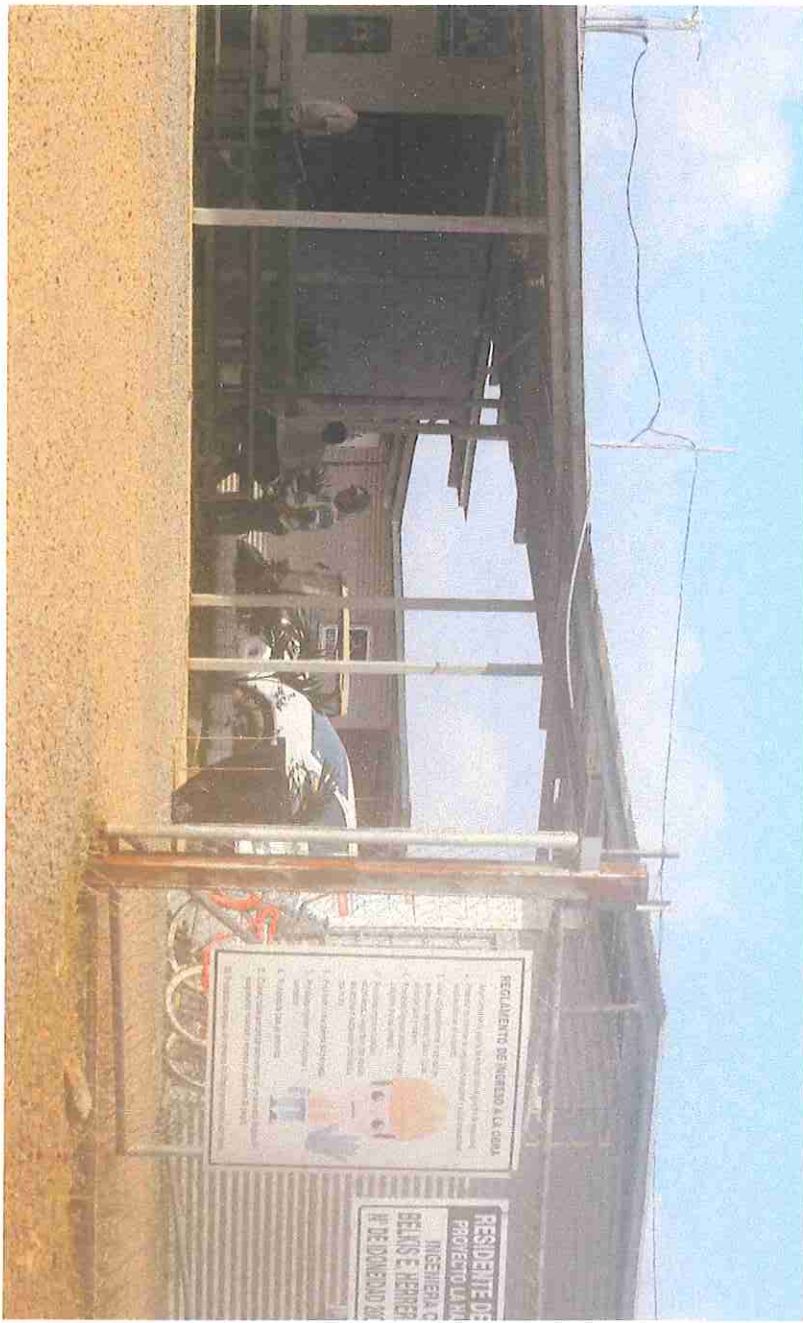
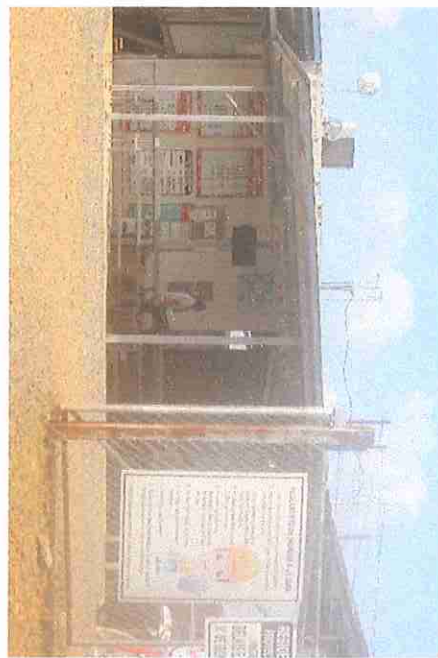



Evidencia fachada principal de la obra: