

## DICIEMBRE (2018) - ENERO (2019)

**Foto 1-4**

Trabajos de recolección de concretos residuales y escombros.

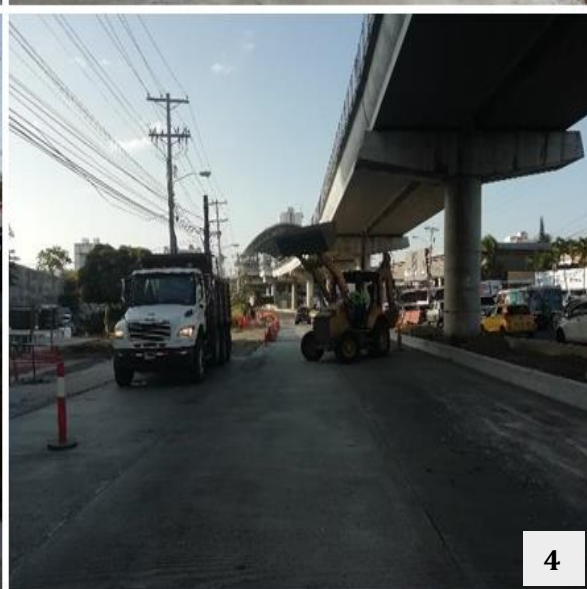
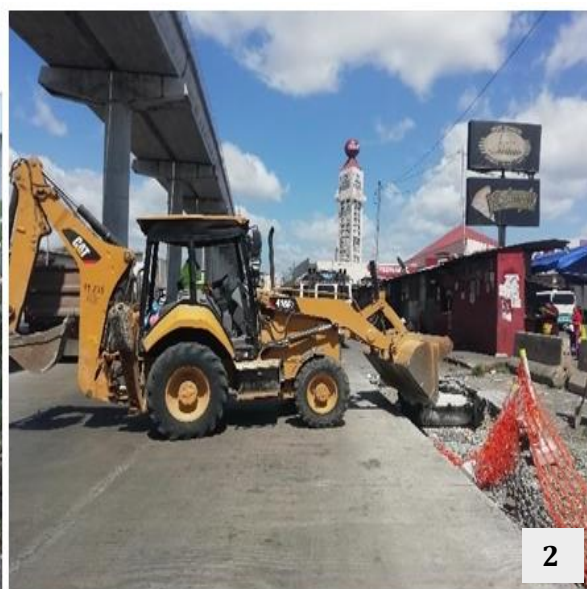

**Foto 5-7**

Recolección de madera, concretos residuales, escombros habilitación de entradas a comercios y pasos peatonales



**Foto 8-10**

Utilización de sitio de disposición de material autorizado, mantenimiento de las vías de acceso en condiciones transitables.





**Foto 11-12**

Recepción de servicios de manejos de desechos sólidos por parte de empresas autorizadas.



11



12



13

**Foto 13**

Riego de agua con  
camión cisterna  
para mitigar el  
levantamiento de  
polvo.



14

**Foto 14**

Recepción de servicios de  
manejos de desechos líquidos  
por parte de empresas  
autorizadas.

## ENERO - FEBRERO, 2019

### Foto 15-16

Recolección de madera, concretos residuales, escombros habilitación de entradas a comercios y pasos peatonales

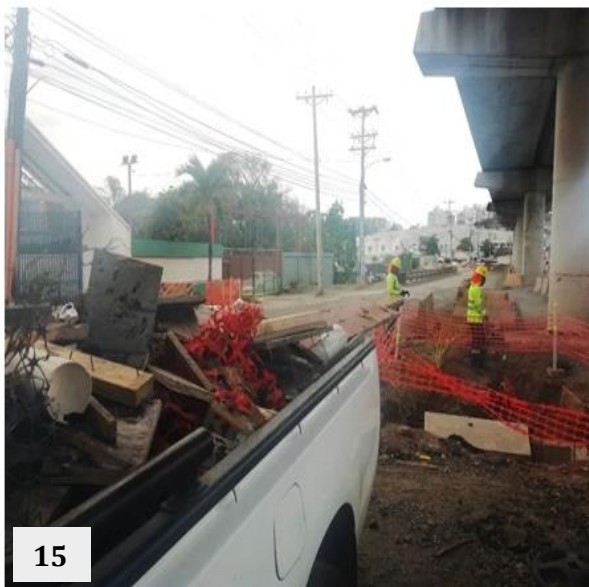

### Foto 17-18

Utilización de camión cisterna para rociar agua y minimizar el levantamiento de polvo en época seca.





**Foto 19-20**

Colocación de barrera acústica y contra polvo en área de botadero.



**Foto 21**

Eliminación de material residual por empresa subcontratista que deposita en Relleno Sanitario de Cerro Patacón.





## FEBRERO - MARZO, 2019

### Foto 22-30

Visita a sitio de reforestación en camino de cruces para validar el mantenimiento de los plantones.





**Foto 31-32**

Utilización de riego de agua para control de polvo en obra y campamento.



31



32

**Foto 33-35**

Trabajos de recolección de escombros y residuos de concretos en carretera.



33



34



35

**Foto 11-14**

Utilización de barreras para control de erosión próximo al puente del Río Abajo durante la inyección de concreto en micropilotes



**Foto 40**

Servicio de recolección de desechos sólidos a través de empresa Revisalud quienes disponen en Relleno Sanitario de Cerro Patacón.





**MARZO - ABRIL, 2019**

**Foto 41-44**

Utilización de riego de agua en carretera para minimizar el levantamiento de polvo en las zonas de alta densidad residencial y comercial



**Foto 45-48**

Se realiza la recolección y traslado a sitio de disposición temporal de los residuos de construcción como maderas y aceros.





**Foto 49-52**

Trabajos de limpieza de escombros y adecuación de isleta central.



## ABRIL - MAYO, 2019

### Foto 53-54

Se continúa con los trabajos de recolección de escombros y residuos de concretos en proyecto.



### Foto 55-58

Trabajos de reutilización de madera y recolección de desechos de proyecto





**Foto 59-62**

Instalación de barreras de control de erosión para protección de fuentes hídricas.





**Foto 63-66**

Trabajos de reutilización de madera y recolección de desechos de proyecto



**Foto 67-68**

Trabajos de  
limpieza de  
escombros y  
adecuación de  
isleta central.





**Foto 69-72**

Se realiza la recolección y traslado a sitio de disposición temporal de los residuos de construcción como maderas y aceros.

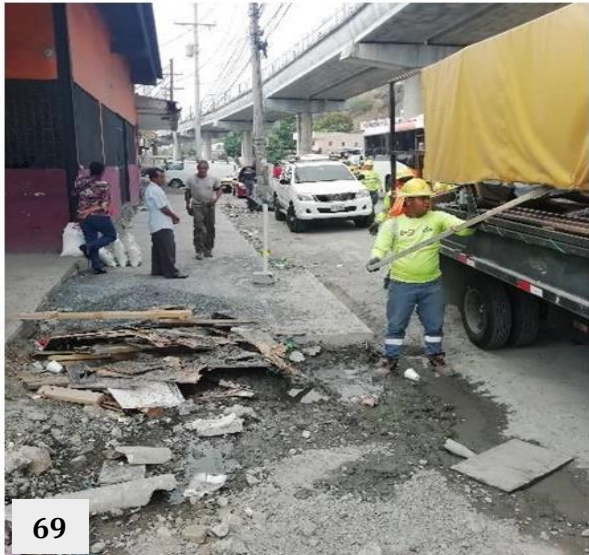

**Foto 73**

Utilización de riego de agua en carretera para mitigar levantamiento de polvo en las zonas de alta densidad residencial y comercial



**MAYO - JUNIO, 2019**

**Foto 74-78**

Colocación de señalización y letreros en los frentes donde se realizan actividades





### Foto 79-81

Manejo de desechos líquidos en el área del proyecto



79



80

C. **INVOICE**  
Invoice Number: 2981  
Invoice Date: Jan 8, 2019  
Page: 1  
Duplicate

6-A  
0600140  
AL:0000  
0002949  
: 06:38

Ship to:  
Constructora MECO,S.A.  
Panamá

Customer PO	Payment Terms	
	Net 30 Days	
Shipping Method	Ship Date	Due Date
Airborne		2/7/19

Description	Unit Price	Amount
Alquiler y Mantenimientos de banos portátiles 117, 118, 119,120, 123, 124, 125,126, 127,128,129,130,131,132,133,134,135, Ubicados en la Vía Transísmica del 26/11/2018 al 25/12/2018 . Orden de Compra 4501087663.	150.00	2,550.00

Subtotal	2,550.00
Sales Tax	178.50
Total Invoice Amount	2,728.50
Payment/Credit Applied	
TOTAL	2,728.50

79

81

**Foto 82-83**

Instalación de uso de pasos peatonales en las proximidades de las áreas de trabajo



**Foto 85-87**

Dotación de la ropa de trabajo (EPP) a todos los colaboradores del proyecto

