

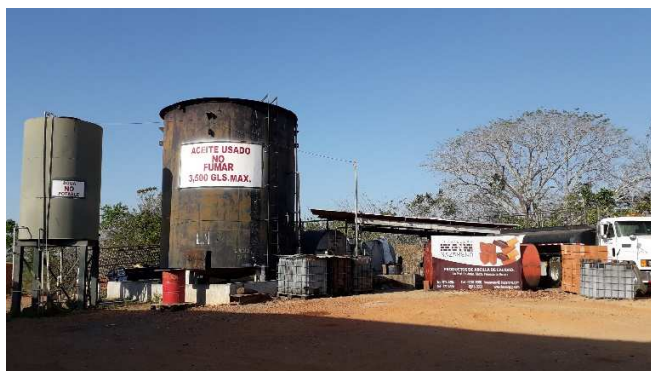

Proyecto: Coordenadas 7.955095,-80.487057 Lat/Long WGS84
Ubicación: Corregimiento La Arena, Distrito Chitré (Km 2.2, Vía Pesé)

**INFORME DE SEGUIMIENTO DE LAS MEDIDAS DEL
PROGRAMA DE ADECUACIÓN Y MANEJO AMBIENTAL
PAMA # 2 (7-junio-19)
RES. DIPROCA-PAMA – No. 004-2018
CIIU 2692 FABRICACIÓN DE PRODUCTOS DE
CERÁMICA REFRACTARIA**

**CORREGIMIENTO DE LA ARENA
DISTRITO DE CHITRÉ, PROV. DE HERRERA**



Ing. Publio Palaciones
Representante Legal



Ladrillera Nazareno S.A.
Nombre de Promotor

Firma del Auditor Líder

7 de junio y 23 de julio de 2019
Fechas de Visita a Sitio