

## PLAN DE PREVENCIÓN DE RIESGOS

BADER PANAMÁ S DE RL



### CONTENIDO

INFORMACIÓN GENERAL DE LA EMPRESA .....	3
1. INTRODUCCIÓN .....	4
2. ALCANCE .....	4
3. POLITICA .....	4
4. OBJETIVOS .....	6
4.1. Objetivo General .....	6
4.2. Objetivos Específicos .....	6
5. ORGANIGRAMA DE BADER PANAMÁ S DE RL .....	7

Revisión:	-			Autor:	Gestión Integrada	Fecha:
Fecha:				RONALD CORNEJO		

<b>B</b> <sup>®</sup>	<b>BADER- Panamá</b>	<b>PROCEDIMIENTO</b>	<b>Página 2 de 34</b>	<b>GESTION INTEGRADA</b>
-----------------------	----------------------	----------------------	---------------------------	--------------------------

C: ☒ MA: ☒ E: ☒ S: ☒

6.	MARCO LEGAL.....	8
7.	INSTALACIONES Y MEDIOS GENERALES.....	9
7.1.	Maquinarias .....	10
7.2.	Equipo Pesado .....	12
8.	DEFINICIONES CONTENIDAS EN EL PLAN.....	13
9.	PLAN DE PREVENCIÓN DE RIESGOS .....	15
9.1.	Reglas Básicas sobre Seguridad en la Planta .....	15
9.2.	Medios Técnicos para la Prevención en Planta .....	17
9.3.	Diagrama de Flujo del Proceso.....	19
9.4.	Evaluación y Análisis de Riesgo.....	20
9.5.	Medidas de Protección y Prevención.....	22
9.6.	Permisos de Trabajo .....	25
9.6.1.	Permisos de Trabajo en caliente.....	26
9.6.2.	Permisos de Trabajo en espacios confinados.....	26
9.6.3.	Permisos de Trabajo en altura.....	27
9.7.	Elementos de Protección Personal .....	27
9.8.	Check List de Arranque de Máquina.....	28
9.9.	Medidas de Seguridad para empresas Contratadas .....	28
9.10.	Procedimiento de Acción Frente a Sinistro.....	30
9.11.	Capacitación y Simulacros .....	30
9.11.1.	Sesiones Formales de Capacitación.....	31
9.11.2.	Capacitación por Puesto de Trabajo.....	31
9.11.3.	Charla de 5 Minutos .....	32
9.12.	Investigación y Reportes de Accidentes.....	33
9.13.	Revisión del Plan .....	33

Revisión:	-			Autor:	Gestión Integrada	Fecha:
Fecha:				RONALD CORNEJO		

<b>B<sup>®</sup></b>	<b>BADER- Panamá</b>	<b>PROCEDIMIENTO</b>	<b>Página 3 de 34</b>	<b>GESTION INTEGRADA</b>
----------------------	----------------------	----------------------	---------------------------	--------------------------

C: ☒ MA: ☒ E: ☒ S: ☒

## INFORMACIÓN GENERAL DE LA EMPRESA

RAZÓN SOCIAL	BADER PANAMÁ S DE RL		
No. PATRONAL	80-293-10001		
DOMICILIO	ÁREA ECONOMICA ESPECIAL PANAMÁ PACIFICO, POLIGONO 384.		
ACTIVIDAD	PREPARACIÓN Y TEÑIDO DE PIELES		
No. TRABAJADORES TOTALES	119		
	Operarios	Diurnos	72
		Nocturnos	32
	Mantenimiento	Diurnos	5
		Nocturnos	3
	Administración	Diurnos	7
		Nocturnos	0
PERSONA DE CONTACTO:	Gustavo Netto		
CARGO:	Gerente de Operaciones		
CORREO:	Gustavo.Netto@bader-leather.com		
TELÉFONO:	377-1370 / 65689379		
RESPONSABLE TÉCNICO	Ronald Cornejo		
CARGO:	Seguridad y Ambiente		
CORREO:	Ronald.Cornejo@bader-leather.com		
TELÉFONO:	377-1370 / 63663183		

Revisión:	-			Autor:	Gestión Integrada	Fecha:
Fecha:				RONALD CORNEJO		

	<b>BADER- Panamá</b>	<b>PROCEDIMIENTO</b>		<b>Página 4 de 34</b>	<b>GESTION INTEGRADA</b>
---	----------------------	----------------------	--	---------------------------	--------------------------

C: ☐ MA: ☒ E: ☒ S: ☒

## 1. INTRODUCCIÓN

El **Plan de Prevención de Riesgos** pretende establecer las bases para prevenir los riesgos asociados a las actividades de producción y mantenimiento de la planta de Bader Panamá y a la vez facilitar la comunicación, evacuación y la intervención inmediata ante una situación de emergencia.

Este documento describe los diferentes procesos y medidas adoptadas por Bader Panamá S de RL, sus trabajadores y sus contratistas para alcanzar condiciones de seguridad óptimas y respuestas apropiadas a situaciones de emergencia, cumpliendo con lo establecido en el Artículo No. 23 y No. 24 de la Resolución No. 45,588-2011-J.D. del 17 de febrero de 2011 “REGLAMENTO GENERAL DE PREVENCIÓN DE LOS RIESGOS PROFESIONALES Y DE SEGURIDAD E HIGIENE EN EL TRABAJO”.

## 2. ALCANCE

El presente documento pretende identificar y atender los posibles riesgos y emergencias que se puedan presentar durante todas las actividades de Operación y Mantenimiento de Bader Panamá. El documento aplica para todos los trabajos realizados dentro de las instalaciones de Bader Panamá, incluyendo los realizados por contratistas, sub contratistas, visitas y proveedores.

## 3. POLITICA

Bader Panamá S de RL acoge y gestiona la política de gestión integrada del GRUPO BADER, que enuncia a los “EMPLEADOS Y SU SEGURIDAD COMO FUNDAMENTO BÁSICO”.

Revisión:	-				Autor:	Gestión Integrada	Fecha:
Fecha:					RONALD CORNEJO		



C: ☒ MA: ☒ E: ☒ S: ☒

### Política de calidad, del medio ambiente y energética del Grupo BADER

El Grupo BADER desarrolla, produce y distribuye cuero, piezas cortadas y fundas de asiento de cuero cosidas para la industria automotriz a nivel mundial.

El Grupo BADER está dedicado a la excelencia en la calidad de su producto y al cuidado del medio ambiente.

En este sentido, cuentan cada una de las sucursales a nivel mundial, con la respectiva certificación de su sistema de calidad, gestión ambiental y energética.

La política de calidad, gestión ambiental y energética del Grupo BADER se resume en los siguientes principios,

**La satisfacción de nuestros clientes tiene la más alta prioridad.**

- Hacemos todo lo posible, para cumplir con las exigencias de nuestros clientes en cuanto a calidad y confort, rentabilidad, compatibilidad con el medio ambiente y seguridad.
- En este marco, el desarrollo y cuidado de relaciones comerciales a largo plazo cumplen un papel preponderante.

**Asegurar la calidad, compatibilidad con el medio ambiente y eficiencia energética.**

- Esto lo logramos a través de;
  - Aplicación intensiva de nuestro sistema de calidad, gestión ambiental y energética, en todas las fases de planificación, producción y utilización del producto
  - Uso eficiente de los recursos naturales
  - Minimización a futuro de la contaminación ambiental
  - la mejora continua de la eficiencia energética
  - Cumplimiento de leyes y normativa vigente

**Mejora continua como principio de acción**

Aspiramos a la mejora continua de nuestros productos, procesos, plantas de producción y organización a través de:

- Prevención de errores
- Consecuente implementación de medidas de mejora
- medidas enfocadas a la reducción del consumo de energía
- adquisición de productos energéticamente eficientes y utilización de tecnologías de vanguardia
- Desarrollo de procesos ecológicamente y energéticamente eficientes

**Calidad y cuidado ambiental y la eficiencia energética- Un camino común**

Nuestro objetivo es el de asegurar y mejorar continuamente la calidad y compatibilidad de nuestro producto con el medio ambiente y el uso económico de energía..

Esto se logra únicamente, a través de:

- Trabajo en conjunto de todas las áreas y departamentos
- Cooperación entre las distintas empresas del Grupo
- Integración de proveedores, socios comerciales y autoridades gubernamentales al proceso.

**Los empleados y su seguridad como fundamento básico**

- Cada empleado está obligado a cumplir con esta política de calidad y de gestión ambiental y energética. Siendo cada uno, en el marco de sus tareas, responsable de la calidad de nuestro producto, así como de mantener una conducta ecológicamente y energéticamente adecuada.
- Fomentamos la concientización de nuestros colaboradores respecto a aspectos de calidad, ambientales, seguridad y energéticos a través de comunicación, información y cursos especialmente adaptados a las tareas y obligaciones de cada uno.

14.10.2016

Fecha

*B. Riquelme*

Firma

Revisión:	-				Autor:	Gestión Integrada	Fecha:
Fecha:					RONALD CORNEJO		

#### 4. OBJETIVOS

##### 4.1. Objetivo General

Salvaguardar la vida de las personas, proteger el ambiente y minimizar el daño a la propiedad a través de la aplicación de un Plan de Prevención de Riesgos.

##### 4.2. Objetivos Específicos

- Proporcionar una herramienta de aplicación práctica que permita minimizar la posibilidad de accidentes.
- Identificar los riesgos significativos, que puedan afectar la salud, seguridad y el ambiente, y la forma de enfrentarlos.
- Definir en cada área de trabajo los procedimientos de trabajo seguro y las diferentes rutas de evacuación.
- Proveer una guía para brindar una respuesta inmediata y/o controlar cualquier emergencia que se suscite.
- Promover acciones de educación y organización con el fin de convertir en hábito las medidas de seguridad y el trabajo seguro, que deben adoptarse en todo momento.
- Capacitar al personal de la planta sobre los diferentes riesgos, métodos de control y evacuación, de la misma forma procurar integrar la coordinación de los organismos de socorro externos próximos a la planta, para conformar una organizada cadena de socorro.

Revisión:	-				Autor:	Gestión Integrada	Fecha:
Fecha:					RONALD CORNEJO		

C: ☐ MA: ☒ E: ☒ S: ☒

## 5. ORGANIGRAMA DE BADER PANAMÁ S DE RL

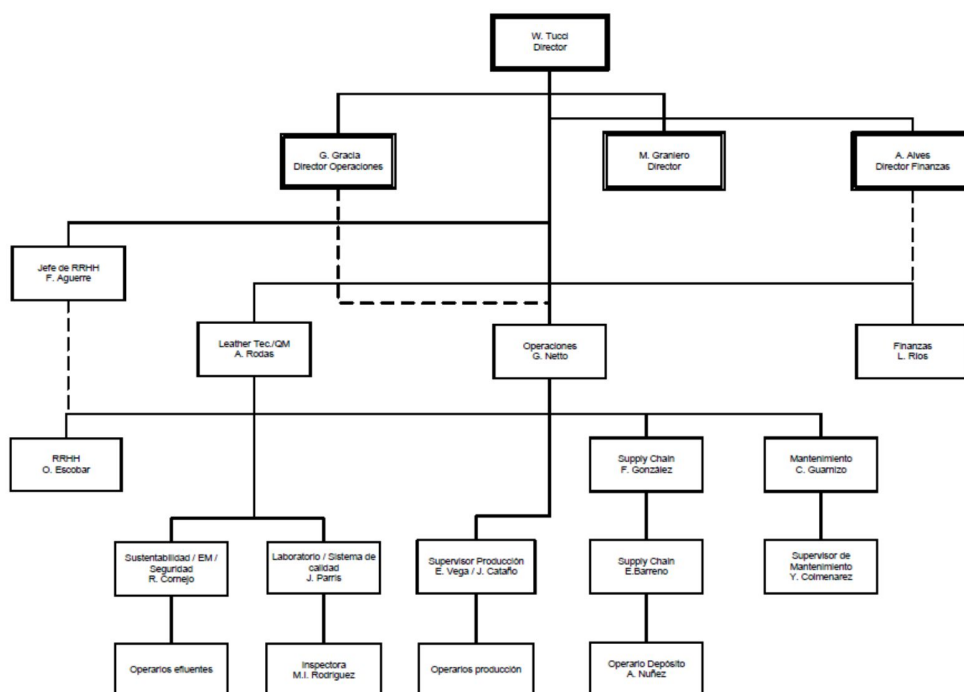

Revisión:	-			Autor:	Gestión Integrada	Fecha:
Fecha:				RONALD CORNEJO		