

UBICACIÓN PROYECTO PTAR HACIENDA SANTA FE- TOCUMEN- SECTOR LA SIESTA

Ilustración 1 Ubicación geográfica del proyecto Urbanización Hacienda Santa Fe (Imagen satelital)

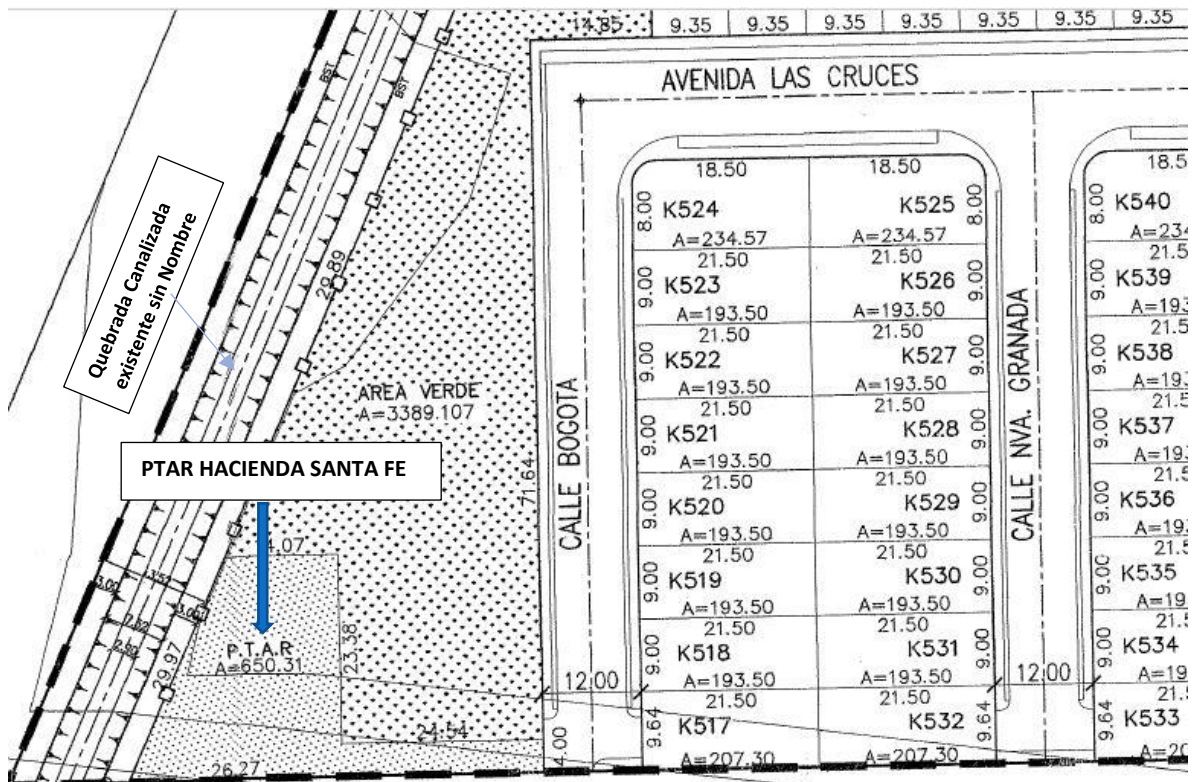

LA PLANTA DE TRATAMIENTO DE HACIENDA SANTA FE ESTÁ UBICADA AL FINAL CALLE SIN SALIDA, CALLE BOGOTÁ, FRENTE A LAS VIVIENDAS K517 @K520.

LAS CALLES COLINDANTES SON: CALLE BOGOTÁ Y AVENIDA LAS CRUCES.

NOMBRE DEL CUERPO RECEPTOR: QUEBRADA CANALIZADA EXISTENTE SIN NOMBRE