

# instalPro

PROYECTO POBLADORES 2  
ISLA PEDRO GONZALEZ  
GESTIÓN, SALUD E HIGIENE OCUPACIONAL - OCTUBRE DE 2018

Cambio de manómetros edificio 1 y 2







Orden y limpieza





Vías despejadas y orden de las vigas







Charla mensual sindical



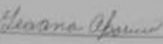

Charla de primeros auxilios y heridas a personal de la comunidad apoyo a infoplaza

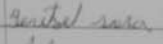
Lista de asistencia diaria

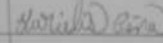
numero	Nombre del usuario	fecha	edad	Horas	firma
1	Abel Monero	13/12/18			
2	Sra. Hiper	13/12/18			
3	Georina Aparicio	13/12/18			
4	Yenica Espinosa	13/12/18			
5	Edygor Garcia	13/12/18			
6	Madilyn Renteria	13/12/18			
7	Yaritza Renteria	13/12/18			
8	Alina Renteria	13/12/18			
9	Maribel Renteria	13/12/18			
10	FELIX Renteria	13/12/18			
11	BIENVENIDO	06/2019			



Se solicita corregir estos cables eléctricos (extensiones defectuosas) y cables en el suelo al descubierto

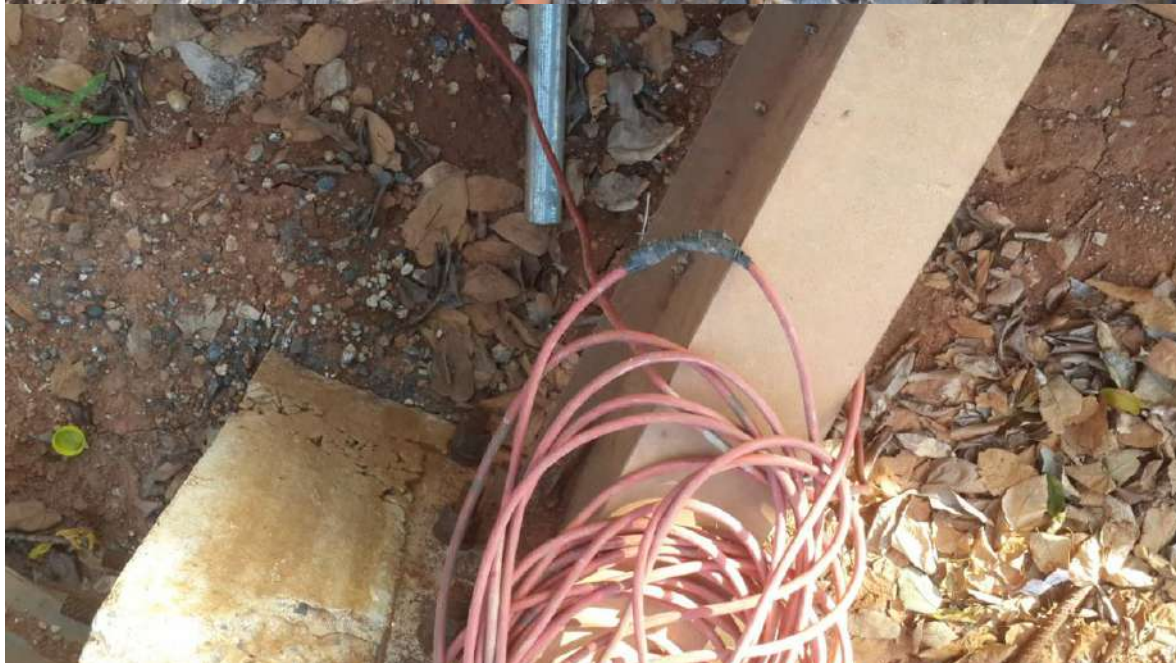



Cable en el piso



Se elevan los cables y se cubre el panel eléctrico





Se solicita colocar basura en el área destinada para los desechos







Colocación de extintores en áreas señalizadas



## COMPENDIO SEMANAL SSHO No. 002 FECHA: 01 AL 31 DE ENERO DEL 2019

Generales de Trabajo	Seguridad				
	Sector	Descripción	Evidencia	Observación	Inspector Seguridad
	POBLADORES 2	¿La empresa constructora cuenta con un responsable de seguridad presente de forma diaria en los frentes de trabajo?		Cumpliendo con el plan con un responsable de seguridad dentro de la obra	José Santimateo.
	POBLADORES 2	¿Se realizan diariamente las charlas de seguridad, según temas propuestos en su plan de Seguridad e Higiene?		Cumpliendo con las charlas de seguridad.	José Santimateo.



## COMPENDIO SEMANAL SSHO No. 002 FECHA: 01 AL 31 DE ENERO DEL 2019

	POBLADORES 2	¿Se realizan diariamente las charlas de seguridad, según temas propuestos en su plan de Seguridad e Higiene		Cumpliendo con lo establecido de charlas de seguridad mensual con sindicato.	José Santimateo.
		¿Todos los trabajadores cuentan con su Equipo de Protección Individual de Seguridad Completo (EPIS)?		Personal con epis completo	

## COMPENDIO SEMANAL SSHO No. 002 FECHA: 01 AL 31 DE ENERO DEL 2019

CONDICIONES DE LOS FRENTES DE TRABAJO	Sector	Descripción	Evidencia	Observación	Inspector Seguridad
	POBLADORES 2	¿Zonas de trabajo limpias, ordenadas y suficientemente iluminadas?		Áreas limpias y ordenadas.	José Santimateo.
	POBLADORS 2	¿Existen instalaciones provisionales adecuadas (Electricidad, agua potable, etc.)?		Cumpliendo con el plan se mantiene cooler con agua fría para hidratar al personal.	José Santimateo



## COMPENDIO SEMANAL SSHO No. 002 FECHA: 01 AL 31 DE ENERO DEL 2019

	POBLADORES 2	¿Se realiza la limpieza y mantenimiento de los baños provisionales, según el tiempo establecido?		Limpieza de baños dos veces a la semana	José Santimateo
	POBLADORES 2	¿Existen extintores en las instalaciones provisionales en ubicaciones visibles?		Extintores para casos de emergencias	José Santimateo

## COMPENDIO SEMANAL SSHO No. 002 FECHA: 01 AL 31 DE ENERO DEL 2019

	POBLADORES 2	Señalizaciones en el proyecto		Cumpliendo con el plan de seguridad	José Santimateo
	POBLADORES 2	Señalizaciones en el proyecto		Cumpliendo con el plan de seguridad	José Santimateo



# instalPro

PROYECTO POBLADORES 2  
ISLA PEDRO GONZALEZ  
GESTIÓN, SALUD E HIGIENE OCUPACIONAL - NOVIEMBRE DE 2018

METALDECK EN ESTRUCTURA, SE COLOCARÁ BARANDAS EN LOS LATERALES



PERSONAL INSTALANDO METALDECK CON SUS EPP ANCLADO A CUERDA



DESECHOS DE METALDECK ENTRE LOS EDIFICIOS.





MATERIAL CONSTRUCTIVO MESCLADO CON EL MATERIAL DE DESECHO





PERSONAL CON SU EPP EN EXCAVACION Y SUPERVISADO POR EL CAPATAZ



INSTALACION DE VIGUETAS, PERSONAL ANCLADOS Y FIJADOS





ACOPIO DE RSIDUO DE METALDECK Y DESECHANDO BASURA



## LIMPIEZA DE LA VIA PRINCIPAL









CORTE DE CAMISA DE MICROPILOTE PERSONAL CON SU EPP



AREAS DE TRABAJO ORDENADAS Y LIMPIAS







# instalPro

PROYECTO POBLADORES 2  
ISLA PEDRO GONZALEZ  
GESTIÓN, SALUD E HIGIENE OCUPACIONAL - OCTUBRE DE 2018

Limpieza de la maleza



Acondicionamiento del área de trabajo



Limpieza del área



Movimiento de material

acondicionando para acopio de residuo de acero





Charla semanal



Personal con epp



Seguridad en perímetro



Reubicación de elementos



A este señor se le mando memo por estar sin anclarse en la losa 200.

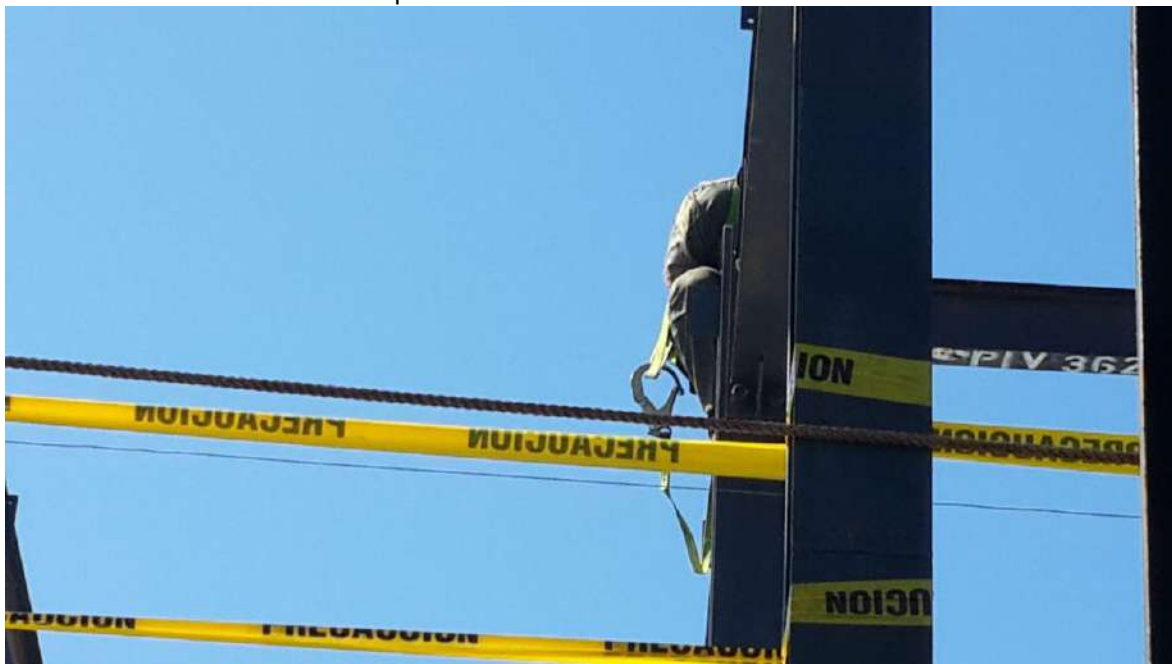

Personal con su EPP.



Personal con su EPP y asegurado el perímetro nivel 100, edificio N°5.





Charla de seguridad, uso del arnés.



Borde asegurado



Material sobre Geotextil se mandó a mover.





Vehículo de transporte de personal con respaldar.

