

**UBICACIÓN GEOGRÁFICA DEL POLÍGONO DEL PROYECTO**

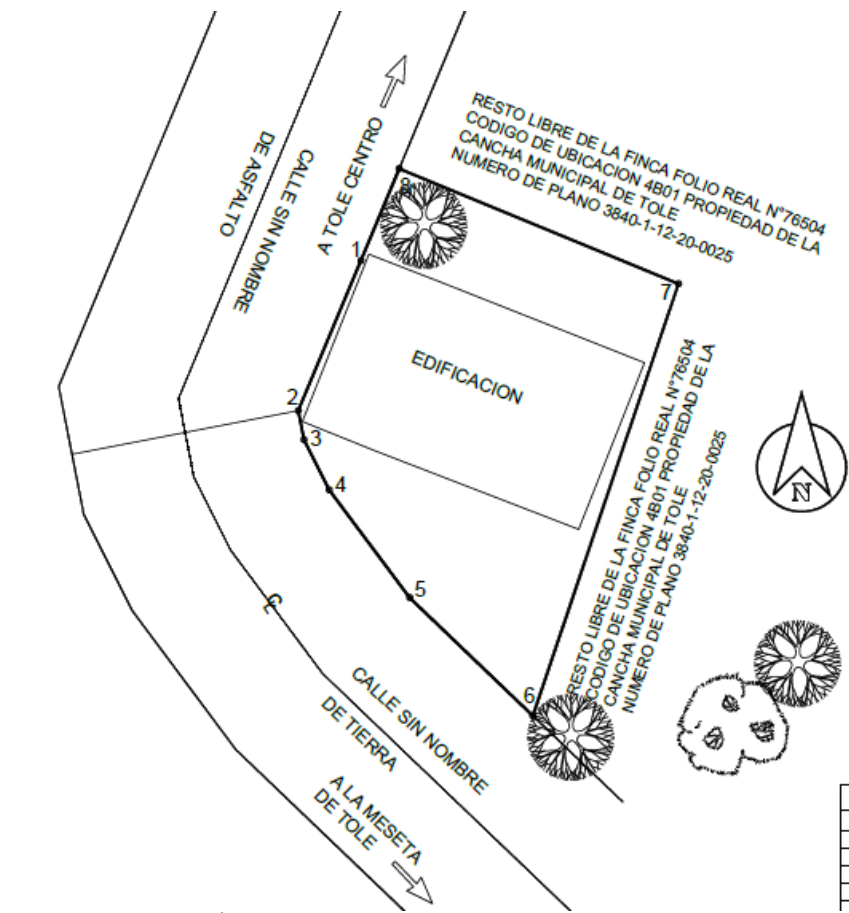
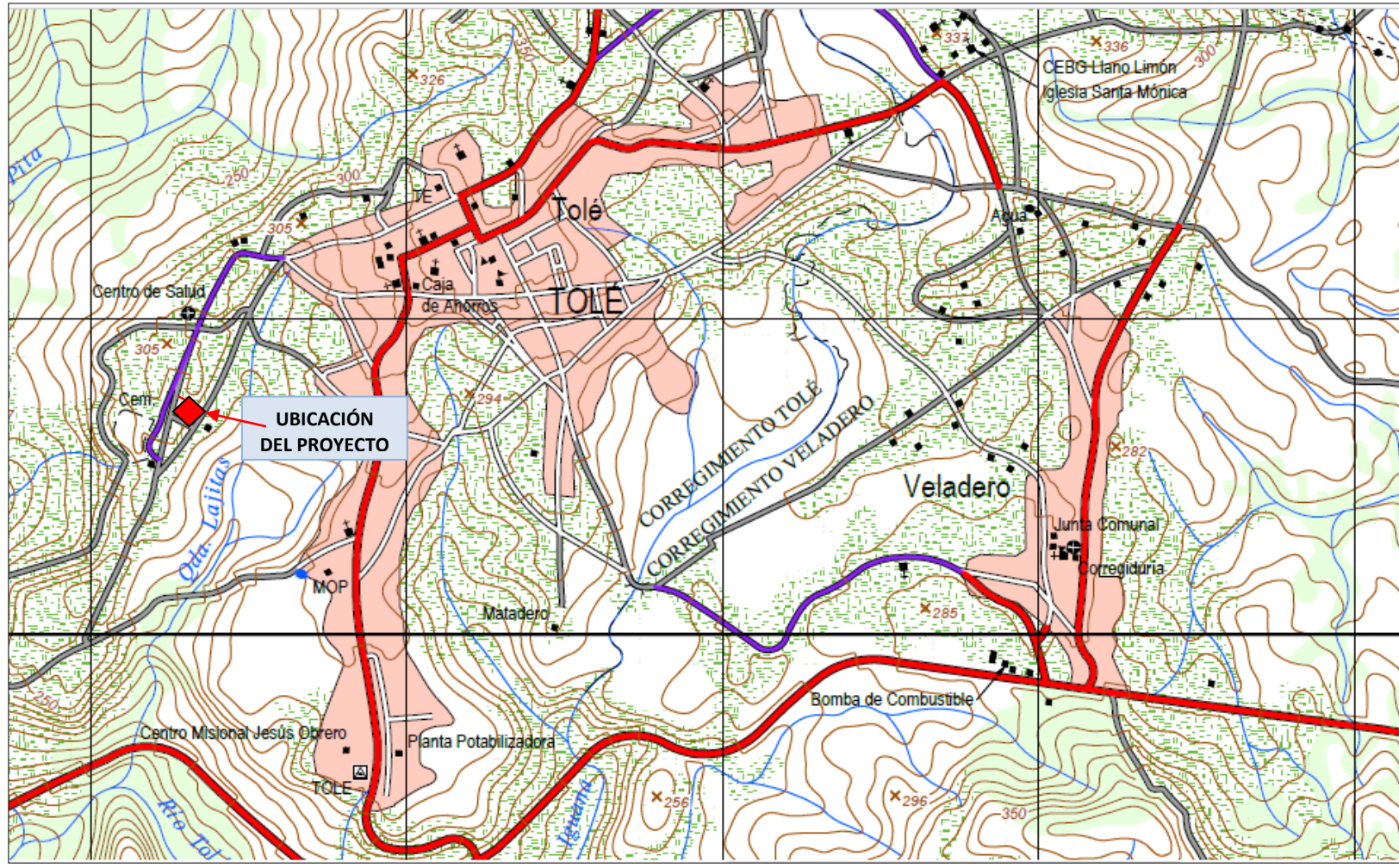

**LOCALIZACIÓN DEL PROYECTO**  
ESCALA 1:300

**UBICACIÓN GEOGRÁFICA DEL PROYECTO**  
**“CONSTRUCCIÓN DE LA AGENCIA DEL INSTITUTO DE SEGURO**  
**AGROPECUARIO (ISA) EN TOLÉ”, CORREGIMIENTO Y DISTRITO DE TOLÉ**  
**PROVINCIA DE CHIRIQUÍ**

ESCALA 1: 50,000

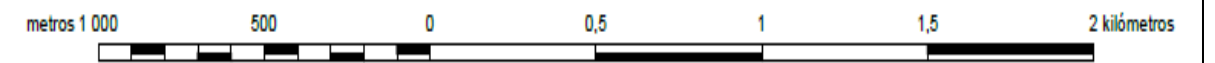

**FUENTE: IGNTG – HOJA N°3840 I**



**COORDENADAS UTM O GEOGRÁFICAS DEL POLÍGONO DEL PROYECTO**

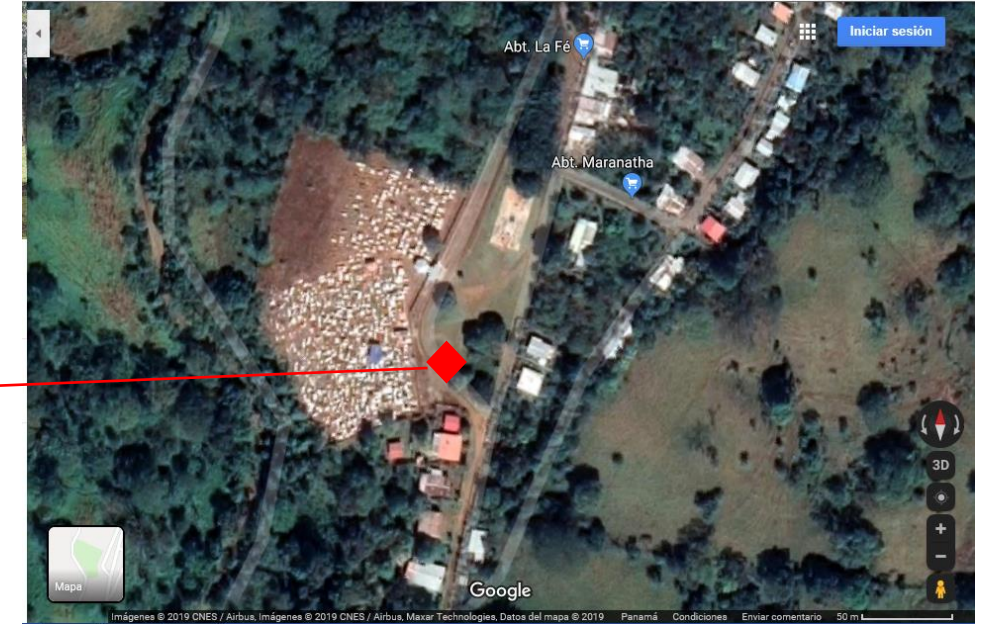
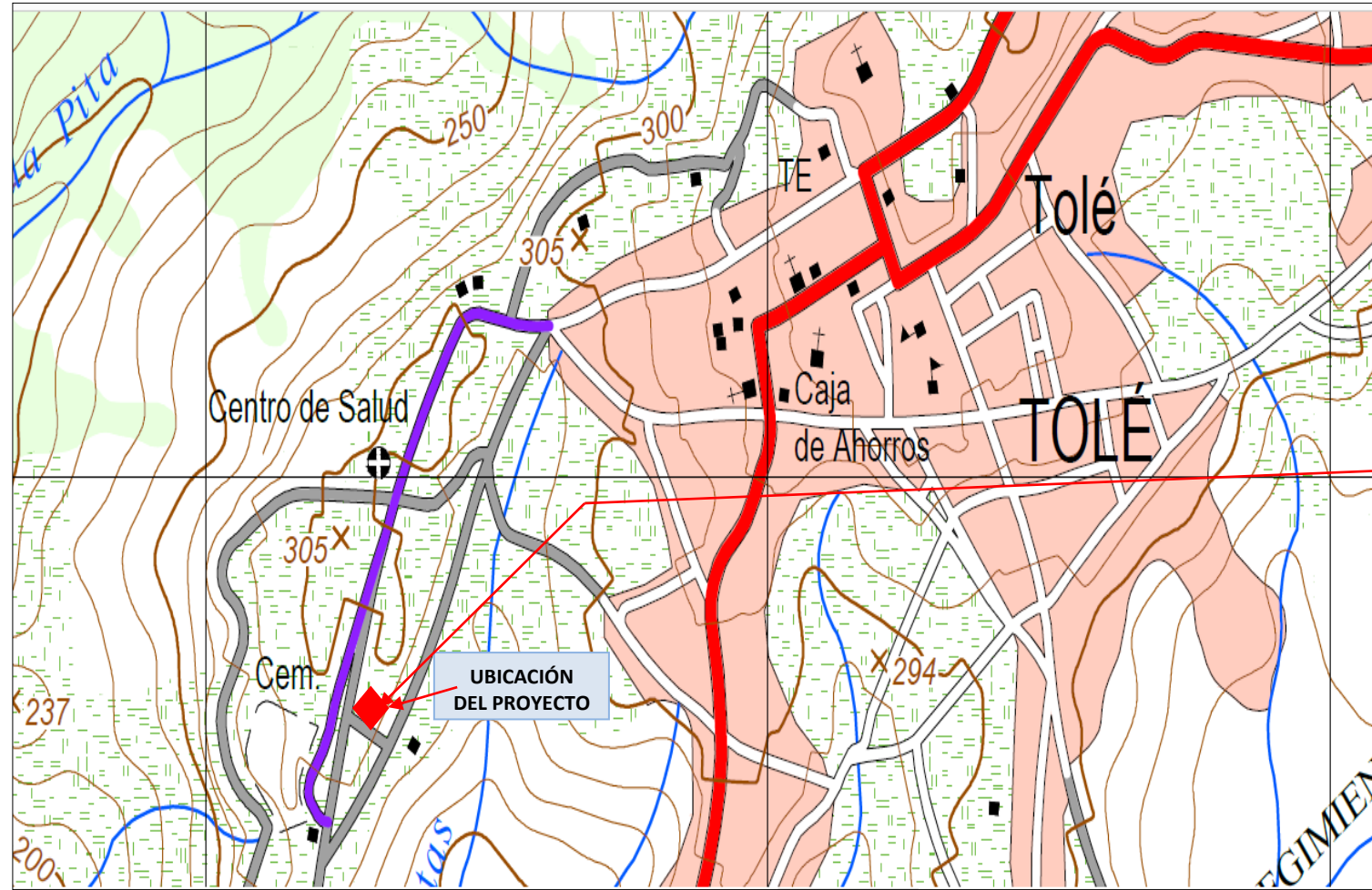

DATOS DE CAMPO			COORDENADAS (UTM) DATUM WGS84	
ESTACIÓN	DISTANCIA	RUMBO	NORTE	ESTE
1 2	10.62	S 22° 31' 52" W	N 910603.967	E 425195.198
2 3	1.95	S 10° 58' 42" E	N 910594.161	E 425191.130
3 4	3.67	S 26° 34' 44" E	N 910592.248	E 425191.501
4 5	8.78	S 36° 33' 05" E	N 910588.964	E 425193.144
5 6	11.13	S 46° 03' 56" E	N 910581.912	E 425198.372
6 7	29.81	N18° 31' 44" E	N 910574.187	E 425206.390
7 8	19.67	N67° 28' 08" W	N 910602.455	E 425215.864
8 1	6.52	S22° 31' 52" W	N 910609.991	E 425197.697
ÁREA = 507.41m2				

**UBICACIÓN GEOGRÁFICA DEL PROYECTO**  
**“CONSTRUCCIÓN DE LA AGENCIA DEL INSTITUTO DE SEGURO**  
**AGROPECUARIO (ISA) EN TOLÉ”, CORREGIMIENTO Y DISTRITO DE TOLÉ**  
**PROVINCIA DE CHIRIQUÍ**

ESCALA 1: 50,000

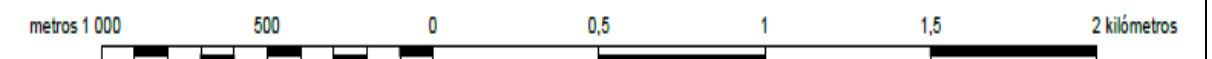

**FUENTE: IGNTG – HOJA N°3840 I**