

**MINISTERIO DE AMBIENTE**  
**REGIONAL DE PANAMA OESTE**  
**INFORME TÉCNICO DE INSPECCIÓN DE CAMPO**  
**DRPO-SEIA-IT-122-2019**

**INFORME TÉCNICO DE INSPECCIÓN AL SITIO DE DESARROLLO DEL PROYECTO**

<b>Proyecto:</b>	ESTACIÓN DE SERVICIOS DE COMBUSTIBLE Y LOCAL NUEVO CHORRILLO		
<b>Categoría:</b>	I		
<b>Promotor:</b>	COMBUSTIBLES DEL OESTE, S.A		
<b>Representante Legal:</b>	PASCUALA MIRANDA DE GONZALEZ		
<b>Ubicación:</b>	PANAMÁ OESTE, CORREGIMIENTO JUAN DEMOSTENES AROSEMENA Y DISTRITO DE ARRAIJAN		
<b>Expediente No.:</b>	DRPO -I-F-22-2019		
<b>Fecha de la inspección:</b>	06 DE AGOSTO DE 2019		
<b>Fecha del Informe:</b>	14 DE AGOSTO DE 2019		
<b>Participantes:4 PERSONAS</b>	<b>Nombre</b>	<b>Cargo</b>	<b>Institución</b>
	Eillen Murray	EVALUADORA	MI AMBIENTE
	Zuleila Toribio	APVS	MI AMBIENTE
	Carlos Arauz	FORESTAL	MI AMBIENTE
	Edwin Barrantes	PROMOTOR	

**I. OBJETIVOS:**

- Conocer la situación ambiental previa del área de influencia, donde se va a desarrollar el proyecto categoría I, denominado: ESTACIÓN DE SERVICIOS DE COMBUSTIBLE Y LOCAL NUEVO CHORRILLO.
- Verificar la ubicación del proyecto y si la línea base descrita en el Estudio de Impacto Ambiental (EsIA) categoría I, concuerda con lo observado en campo.

**II. DESCRIPCIÓN GENERAL DEL PROYECTO:**

Según lo descrito en el EsIA cat. I, el proyecto consiste en la construcción de una estaciones de combustible permanente el cual consiste en un establecimientos comerciales de destinado al almacenamiento y distribución de líquidos derivados del petróleo, que se utilizan para vehículos automotores, a los cuales se les llenan los tanques directamente a través directamente a través de equipos fijos (surtidoras), con los cuales también se puede prestar otros servicios automotores como medición de aire de llantas.

**DESARROLLO DE LA INSPECCIÓN TÉCNICA:**

El día 06 de agosto del 2019, partimos a las 10:00 am, los técnicos evaluadores de la sede Regional de Panamá Oeste del Ministerio de Ambiente, hacia el área del proyecto. La hora de inicio de la inspección ocular de campo al área de influencia directa e indirecta del proyecto fue a las 10:20 a.m. y termina a las 11:00 a.m.

Para esta inspección a campo, se requirió utilizar una cámara digital para tomar fotografías, con el fin de evidenciar la situación ambiental del área del proyecto. Además, se registró las coordenadas de ubicación, con GPS de mano.

**III.OBSERVACIONES:**

**A. Ambiente Físico:**

El componente físico se encuentra tal cual se presenta en el EsIA.

**B. Ambiente Biológico**

El componente biológico se encuentra tal cual se presenta en el EsIA

**C. Ambiente Socioeconómico**

El componente social se encuentra tal cual se presenta en el EsIA.



MINISTERIO DE AMBIENTE  
REGIONAL DE PANAMA OESTE  
INFORME TÉCNICO DE INSPECCIÓN DE CAMPO  
DRPO-SEIA-IT-122-2019

IV.IMÁGENES:

Vista del cuerpo de agua que colinda con el proyecto.



Vista de la vegetación existente

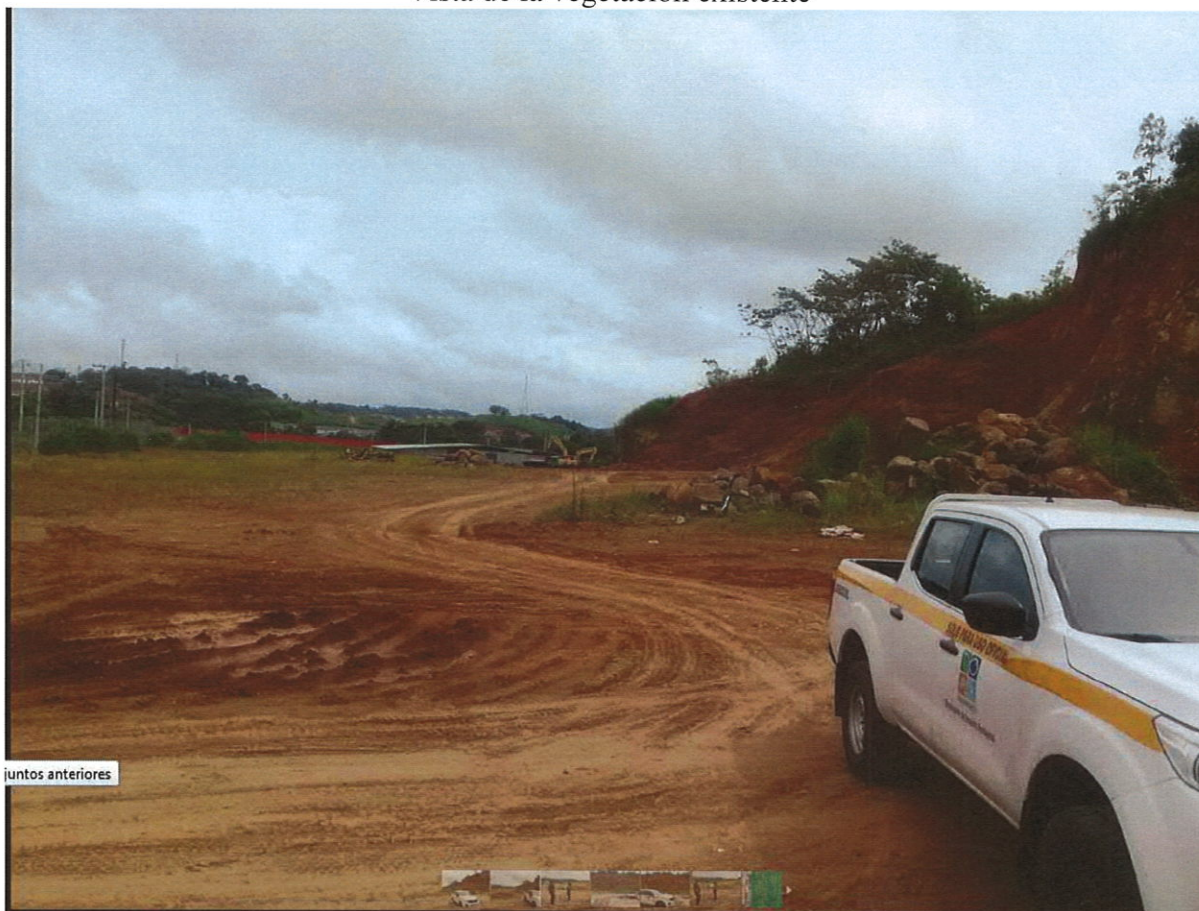

MINISTERIO DE AMBIENTE  
REGIONAL DE PANAMA OESTE  
INFORME TÉCNICO DE INSPECCIÓN DE CAMPO  
DRPO-SEIA-IT-122-2019

**V. CONCLUSIONES:**

El proyecto ESTACIÓN DE SERVICIOS DE COMBUSTIBLE Y LOCAL NUEVO CHORRILLO cumple con lo establecido en el Decreto Ejecutivo No. 123 de 14 de agosto de 2009. La información presentada en el EsIA coincide con lo observado en campo.

**VI. RECOMENDACIÓN:**

- El proyecto cuenta en la parte posterior con un talud de una altura considerable y la misma se encuentra en actividades de movimiento de tierra por lo cual se requiere una inspección de SINAPROC para determinar si el EsIA se puede realizar en esta área y no se encuentra en riesgos de deslizamiento de tierra.

Nota: Se adjunta acta de inspección.

**Elaborado por:**

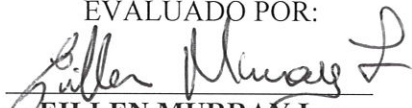
EVALUADO POR:  
  
**EILLEN MURRAY**  
Técnica Evaluadora De EsIA.  
Ministerio de Ambiente Panamá Oeste

REVISADO POR:  
  
**ING. RAUL DE SEDAS**  
Jefe de la Sección de Evaluación  
Ministerio de Ambiente -Panamá Oeste.

REFRENDADO POR:  
  
**MAGISTER FRANCISCO LORENZO**  
Director Regional (encargado) de Ministerio de Ambiente - Panamá Oeste



FL/ RDS/ EM



MINISTERIO DE AMBIENTE  
REGIONAL DE PANAMA OESTE  
INFORME TÉCNICO DE INSPECCIÓN DE CAMPO  
DRPO-SEIA-IT-122-2019

MINISTERIO DE  
AMBIENTE

ACTA DE INSPECCIÓN

Evaluación de Proyecto

Fecha: 6 agosto Hora de inicio: 10:20 Hora de terminación: 11:00

Nombre del Proyecto y Promotor: Estación de combustible

Nombre del representante legal: \_\_\_\_\_

Dirección: Nuevo Chorrillo, Panamá Oeste

Objetivo de la inspección: \_\_\_\_\_

- Verificar la línea base
- Verificar si hay cuerpos de agua

Participantes de la inspección: Elvis Barrantes - Promotor  
Personal de la Regional (APVS, Forestal,  
Evaluación)

Descripción de la inspección: \_\_\_\_\_

- No hay vegetación
- No hay cuerpos de agua
- El terreno se encuentra intervenido en su totalidad
- El terreno plano, a orilla de calle.

Firma de los participantes:

Elvis Barrantes - Promotor  
Elvis Barrantes  
APVS-293  
Clara SICIA Forestal  
Elvis SAPB