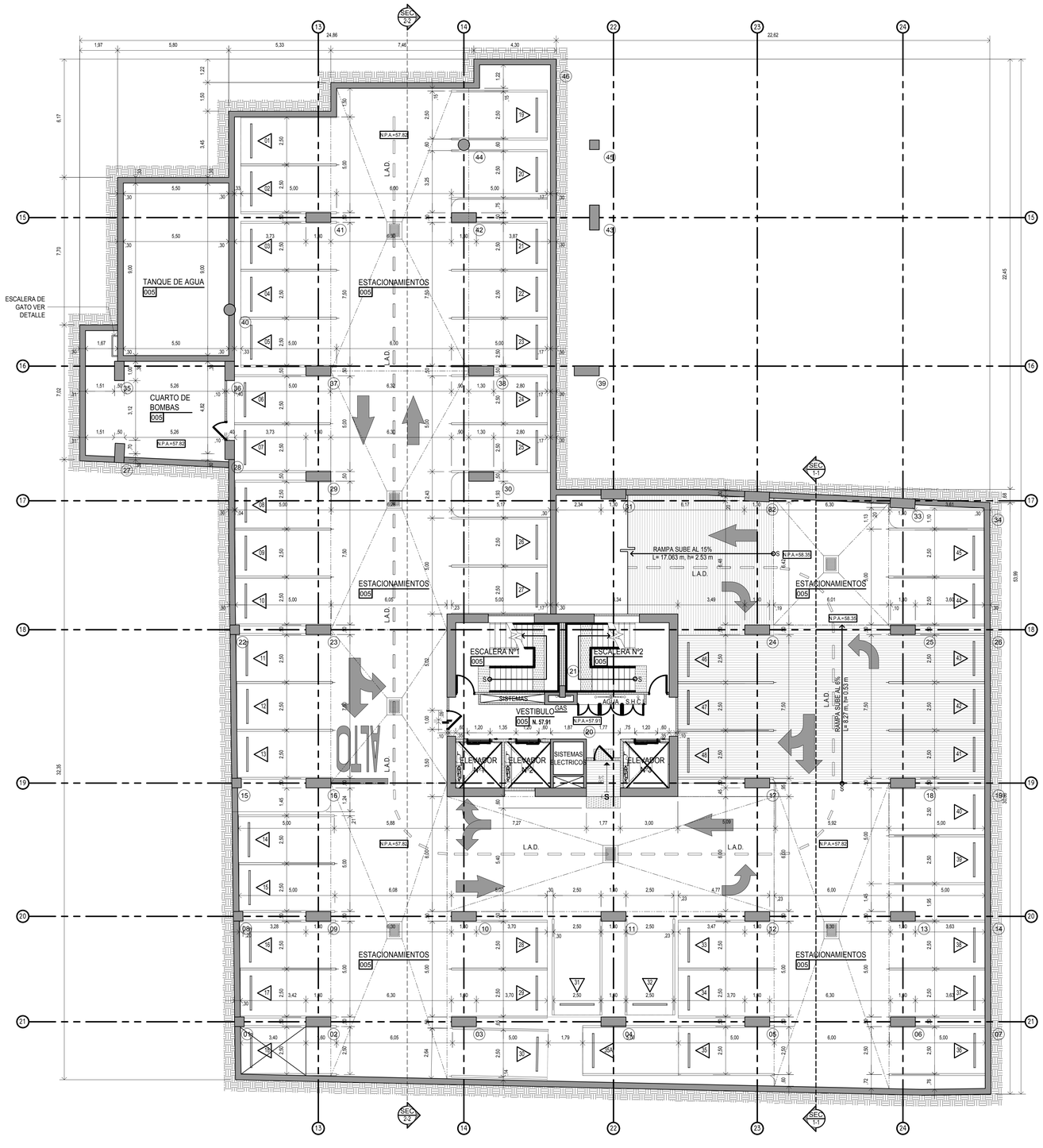


# PLANTA ARQUITECTÓNICA NIVEL -200 ATTT

ESCALA 1:100

| DESARROLLO | | E1 |
|---|---|---|
| Nº | FECHA | REVISION |

CGO
cedeño • gazal • ortega
arquitectura & diseño

MIEMBRO FUNDADOR

PLANO ORIGINAL Y PROPIEDAD INTELECTUAL CEGA ARQUITECTOS, S.A. PROHIBIDA LA REPRODUCCIÓN TOTAL O PARCIAL Y EL USO DEL CONTENIDO SIN CONSENTIMIENTO ESCRITO DEL ARQUITECTO. EN EL DOCUMENTO APARECEN IDEAS Y CONCEPTOS GRÁFICOS Y/O TEXTUALMENTE QUE CONSTITUYEN PATRIMONIO INTELECTUAL DEL ARQUITECTO, LAS FOTOGRAFÍAS, ESTUDIOS TÉCNICOS O PLANOS TOPOGRÁFICOS, EJECUTADOS POR OTROS Y AQUÍ UTILIZADOS SON ASÍ RECONOCIDOS POR EL ARQUITECTO Y A SUS AUTORES LES CORRESPONDE IGUALMENTE LOS DERECHOS DE AUTORÍA. TODOS LOS DOCUMENTOS SUMINISTRADOS POR EL CONTRATANTE DUEÑO PROMOTOR SON UTILIZADOS CON EL ENTENDIMIENTO DE QUE AL SUMINISTRARLO, EL ESTA PARA ELLOS AUTORIZADO POR EL POSEEDOR DE ESTOS DERECHOS.

PROYECTO: RM3 (ART.50 PPOT. CORREG. SAN FRANCISCO ACUERDO N°94 DEL 04 DE ABRIL DE 2016) MAB

## P.H. LESS

PROPIETARIO:

## INMOBILIARIA BELMIRI, S.A.

UBICACION:

ENTRE CALLE 70 BIS & CALLE S/N, URBANIZACIÓN LA CARRASQUILLA, CORREGIMIENTO DE SAN FRANCISCO, DISTRITO DE PANAMÁ, PROVINCIA DE PANAMÁ, REP. DE PANAMÁ

| | |
|---|---|
| DISEÑO: CEGA ARQUITECTOS, S.A. | CALCULO ESTRUCTURAL: IPPSA INGENIEROS |
| DIBUJO: CEGA ARQUITECTOS, S.A. | ELECTRICIDAD: IDELSA |
| REVISO: CEGA ARQUITECTOS, S.A. | FONTANERIA: IDELSA |
| FECHA: OCTUBRE DE 2019 | ELECTROMECANICA: IDELSA |

REPRESENTANTE LEGAL / # DE CEDULA

DIR. OBRAS & CONSTRUCCIONES MUNICIPALES

CONTENIDO:

**PLANTA ARQUITECTONICA NIVEL -200 ATTT**

| HOJA # | TOTAL DE HOJAS |
|---|---|
| **ATTT-02 DE 06** | **02 DE 06** |