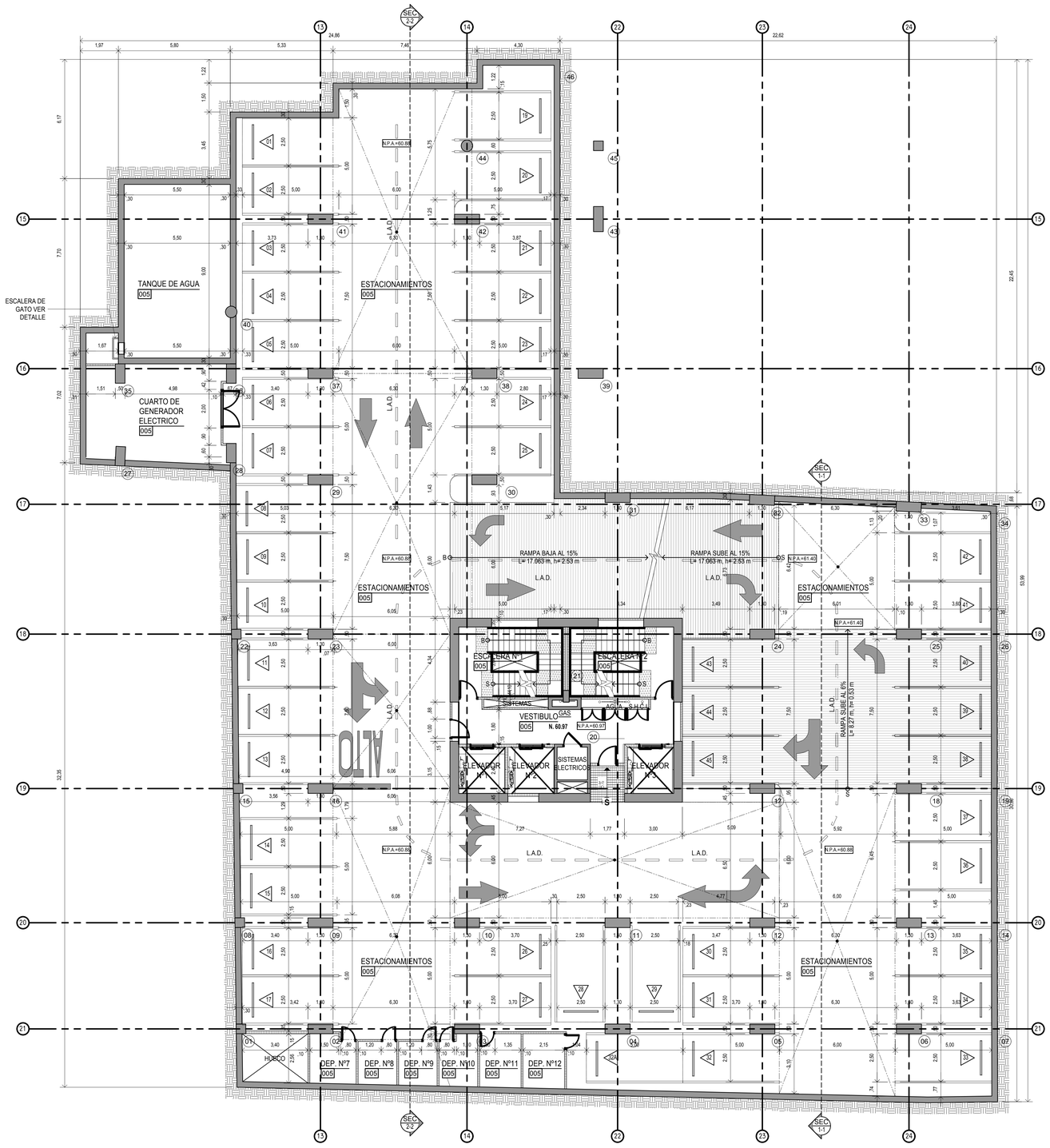

PLANTA ARQUITECTÓNICA NIVEL -100 ATTT

ESCALA 1:100

DESARROLLO		E1
N°	FECHA	REVISION

CGO
cedeño • gazal • ortega
arquitectura & diseño

MIEMBRO FUNDADOR

PLANO ORIGINAL Y PROPIEDAD INTELECTUAL CEGA ARQUITECTOS, S.A. PROHIBIDA LA REPRODUCCIÓN TOTAL O PARCIAL Y EL USO DEL CONTENIDO SIN CONSENTIMIENTO ESCRITO DEL ARQUITECTO. EN EL DOCUMENTO APARECEN IDEAS Y CONCEPTOS GRÁFICOS Y/O TEXTUALMENTE QUE CONSTITUYEN PATRIMONIO INTELECTUAL DEL ARQUITECTO. LAS FOTOGRAFÍAS, ESTUDIOS TÉCNICOS O PLANOS TOPOGRÁFICOS EJECUTADOS POR OTROS Y AQUÍ UTILIZADOS SON ASÍ RECONOCIDOS POR EL ARQUITECTO Y A SUS AUTORES LES CORRESPONDE IGUALMENTE LOS DERECHOS DE AUTORÍA. TODOS LOS DOCUMENTOS SUMINISTRADOS POR EL CONTRATANTE DUEÑO PROMOTOR SON UTILIZADOS CON EL ENTENDIMIENTO DE QUE AL SUMINISTRARLO, ÉL ESTÁ PARA ELLOS AUTORIZADO POR EL POSEEDOR DE ESTOS DERECHOS.

PROYECTO: RM2 (ART 93 PPOT. CORREG. SAN FRANCISCO. ACUERDO N°34 DEL 04 DE ABRIL DE 2018) MAB

P.H. LESS

PROPIETARIO:

INMOBILIARIA BELMIRI, S.A.

UBICACION:

ENTRE CALLE 70 BIS & CALLE 5/N, URBANIZACIÓN LA CARRASQUILLA, CORREGIMIENTO DE SAN FRANCISCO, DISTRITO DE PANAMÁ, PROVINCIA DE PANAMÁ, REP. DE PANAMÁ

DISEÑO: CEGA ARQUITECTOS, S.A.	CALCULO ESTRUCTURAL: IPPSA INGENIEROS
DIBUJO: CEGA ARQUITECTOS, S.A.	ELECTRICIDAD: IDELSA
REVISO: CEGA ARQUITECTOS, S.A.	FONTANERIA: IDELSA
FECHA: OCTUBRE DE 2019	ELECTROMECANICA: IDELSA

REPRESENTANTE LEGAL / # DE CEDULA

DIR. OBRAS & CONSTRUCCIONES MUNICIPALES

CONTENIDO:

PLANTA ARQUITECTONICA NIVEL -100 ATTT

HOJA #	TOTAL DE HOJAS
ATTT-03 DE 06	**03 DE 06**