

# **SEPTIMO INFORME DE SEGUIMIENTO AMBIENTAL ETAPA DE CONSTRUCCIÓN**

## **CONSTRUCCIÓN DE RESIDENCIA EN ISLA SECAS**

**PROMOTOR:  
ISLAS SECAS RESERVE & RESORT HOLDINGS, S.R.L.**

RESOLUCIÓN DRCH-IA-133-17 de 6 de octubre de 2017

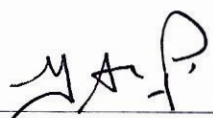

**Isla Cavada, Archipiélago de Isla Secas, Corregimiento de San Lorenzo,  
Distrito de San Lorenzo, Provincia de Chiriquí.**

  
Ing. Gilberto Samaniego  
Registró DIVEA-AA-008-2008  
Actualizado 2019

**MAYO – JULIO, DE 2019**

## CONTENIDO

---

<b>2. INTRODUCCIÓN.....</b>	<b>3</b>
2.1 RESUMEN DEL CONTENIDO DEL INFORME.....	3
2.2 GENERALIDADES DE LA OBRA .....	3
<b>3. ASPECTOS TÉCNICOS .....</b>	<b>5</b>
3.1 BREVE DESCRIPCIÓN DEL PROYECTO (LOCALIZACIÓN, CARACTERÍSTICAS TÉCNICAS, MODIFICACIONES AL PROYECTO – SI HAY.) .....	7
3.2 EQUIPOS UTILIZADOS EN EL PROYECTO, PERSONAL, AVANCE DE ACTIVIDADES, PROBLEMAS ENFRENTADOS DURANTE LAS ETAPAS DEL PROYECTO Y SOLUCIONES PROPUESTAS. ....	9
3.3 DATOS DE PRODUCCIÓN O USO Y PROBLEMAS QUE SE PRESENTEN (SI EL PROYECTO SE ENCUENTRA EN LA ETAPA DE OPERACIÓN). ....	10
<b>4. PROGRAMACIÓN DE ACTIVIDADES DE LA FUNCIÓN RESPONSABLE DEL CUMPLIMIENTO AMBIENTAL .....</b>	<b>10</b>
4.1 CRONOGRAMA DE LA RESOLUCIÓN DE APROBACIÓN A LA FECHA DE PRESENTACIÓN DEL INFORME.....	10
4.2 CRONOGRAMA DE CUMPLIMIENTO DEL PMA LA FECHA DE PRESENTACIÓN DEL INFORME. ....	12
<b>5. NIVEL DE CUMPLIMIENTO DEL PLAN DE MANEJO AMBIENTAL Y DE LA RESOLUCIÓN DE APROBACIÓN.....</b>	<b>14</b>
5.1 MEDIDAS DE MITIGACIÓN CONTEMPLADAS EN LA RESOLUCIÓN DIEORA-IA-133-2017 DE 6 DE OCTUBRE DE 2017. ....	14
5.2 MEDIDAS DE MITIGACIÓN CONTEMPLADAS EN EL PLAN DE MANEJO AMBIENTAL.....	21
<b>6. OBSERVACIONES Y RECOMENDACIONES GENERALES PARA EL PROMOTOR. 25</b>	
<b>7. ANEXOS .....</b>	<b>26</b>
ANEXO 1. REGISTRO FOTOGRÁFICO .....	26
ANEXO 2. INFORME DE MONITOREO DE PARÁMETROS AMBIENTALES .....	34
ANEXO 3. OTROS ANEXOS .....	34

## **2. INTRODUCCIÓN**

Se presenta ante el Ministerio de Ambiente el **SÉPTIMO** informe de seguimiento ambiental correspondiente a la etapa de construcción del proyecto denominado **“CONSTRUCCIÓN DE RESIDENCIA EN ISLA SECAS”**, el cual fue aprobado mediante la Resolución DRCH-IA-133-2017, de 6 de octubre de 2017.

El informe corresponde al periodo comprendido desde MAYO-JUNIO DE 2019, ha sido elaborado por el Auditor Ambiental Ing. Gilberto Samaniego registrado en el Ministerio de Ambiente con el número de resolución DIVEDA-AA-008-2008 Actualizado 2019.

### **2.1 Resumen del contenido del Informe.**

El SÉTIMO informe de Seguimiento Ambiental se presenta al MINISTERIO DE AMBIENTE, en cumplimiento con la RESOLUCIÓN DRCH-IA-133-2017 de 6 de octubre de 2017, por la cual fue aprobado el Estudio de Impacto Ambiental Categoría I del Proyecto denominado **“CONSTRUCCIÓN DE RESIDENCIA EN ISLA SECAS”**.

Se describen las medidas de mitigación aplicadas durante la etapa de construcción propuestas en el Plan de Manejo Ambiental del EsIA y en la Resolución de aprobación del EsIA.

### **2.2 Generalidades de la obra**

A continuación, se describen los datos generales del proyecto:

**Cuadro. 1. Datos generales del informe de seguimiento ambiental.**

<b>DATOS GENERALES</b>	<b>DETALLES</b>
<b>Categoría</b>	Estudio de Impacto Ambiental Categoría I
<b>Número de Informe de Seguimiento</b>	Séptimo (7)
<b>Período a evaluar</b>	Mayo – Julio 2019
<b>Proyecto:</b>	Construcción de Residencia en Isla Secas
<b>Resolución de aprobación</b>	RESOLUCIÓN DRCH- IA- 133-2017 de 6 octubre de 2017.
<b>Empresa Promotora:</b>	Isla Secas Reserve And Resort Holdings, S.R.L

## INFORME 7 Construcción de Residencia en Isla Secas

<b>Representante Legal</b>	Cesar Mario Escobar Galván
<b>Persona a contactar</b>	Cesar Mario Escobar Galván
<b>Números de teléfono y correo electrónico</b>	Teléfono 6676-5433 ubicado en Ave 8va Sur y calle 56 Paitilla, Edificio Pitilla Office Tower piso 11 oficina 11-02, Provincia de Panamá, correo electrónico <a href="mailto:escobar@cmeglaw.com">escobar@cmeglaw.com</a>
<b>Auditor Externo:</b>	Ing. Gilberto Samaniego – Resolución DIVEDA-AA-008-2008/ Actualizado 2019
<b>Celular:</b>	6455-9752
<b>Correo electrónico:</b>	<a href="mailto:gilberto_samaniego@hotmail.com">gilberto_samaniego@hotmail.com</a>

El informe contiene una descripción del proyecto, equipos utilizados, problemas encontrados, cronograma y nivel de cumplimiento tanto del Plan de Manejo Ambiental, como de la Resolución que lo aprueba, finalmente se dan algunas recomendaciones técnicas.



### 3. ASPECTOS TÉCNICOS

---

El presente Informe de Seguimiento Ambiental corresponde al Estudio de Impacto Ambiental – EsIA, Categoría I, del Proyecto “**CONSTRUCCIÓN DE RESIDENCIA EN ISLA SECAS**” cuya empresa promotora es Isla Secas Reserve And Resort Holdings, S.R.L Representada Legalmente por Cesar Mario Escobar Galván, con Documento de Identidad N°8-156-691, localizable al móvil 6676-5433, ubicado en Ave 8va Sur y Calle 56 Paitilla, Edificio Pitilla Office Tower piso 11 oficina 11-02, Provincia De Panamá, correo electrónico [escobar@Cmeglaw.Com](mailto:escobar@Cmeglaw.Com)

El proyecto se desarrollará en un terreno de 9208.54 m<sup>2</sup>, el cual, según certificación de Derechos Posesorios y título de propiedad, emitida por la Alcaldía de San Lorenzo el 6 de junio de 2017, se certifica que la empresa promotora ISLAS SECAS RESERVE AND RESORT HOLDINGS, S.R.L, ha sido titular única por un periodo superior en exceso a 15 (quince) años de los Derechos Posesorios de una superficie ubicada en Isla Cavada, Archipiélago de Islas Secas, Corregimiento de San Lorenzo, Provincia de Chiriquí, Republica de Panamá.

La Corregiduría de San Lorenzo, mediante certificación emitida el 9 de marzo de 2017, certifica que la empresa promotora ISLAS SECAS RESERVE AND RESORT HOLDINGS, S.R.L, es propietaria por un periodo superior a quince (15) años de los Derechos Posesorios ubicados en Isla Cavada, Archipiélago de las Islas Secas, Corregimiento de San Lorenzo, Provincia de Chiriquí, Republica de Panamá.

El globo de terreno de 9208.54 m<sup>2</sup>, según Certificación de ANATI, se certifica que la que la empresa promotora ISLAS SECAS RESERVE AND RESORT HOLDINGS, S.R.L, solicito la adjudicación de un lote de terreno baldío Nacional con una superficie 9208.54 m<sup>2</sup>, ubicado en el lugar de Isla Secas, Corregimiento de San Lorenzo, Distrito de San Lorenzo, Provincia de Chiriquí, según consta en los registros de la dirección de Titulación y Regularización. El expediente respectivo está identificado con el Número ADJ-4-486-2017.

El EDICTO N°070 de la Dirección Nacional de Titulación y Regulación hace saber que ISLAS SECAS RESERVE AND RESORT HOLDING S.R.L., ha solicitado la compra a la nación de un globo de terreno baldío nacional con una superficie de 9,208.54 m<sup>2</sup>, ubicado

en el lugar de Isla Secas, Corregimiento de San Lorenzo, Distrito de San Lorenzo, Provincia de Chiriquí, el edicto será publicado durante 1 día en un diario de circulación nacional y 5 días hábiles consecutivos en la Administración Regional de la Autoridad Nacional de Titulación y Regulación de la provincia de Chiriquí y de la Corregiduría, para que dentro del plazo de publicación comparezca la persona que esté interesada en oponerse a esta solicitud de adjudicación, de no presentarse oposición se seguirá con el trámite correspondiente.

Para llegar al globo de terreno de 9208.54 m<sup>2</sup>, se requiere acceder por los caminos existentes que se encuentran en la finca identificada con el Folio Real N°473214, código de ubicación 4A01, con una superficie de 36 Ha 3120 m<sup>2</sup> 15 dm<sup>2</sup> propiedad de empresa promotora Islas Secas Reserve & Resort Holding, S.R.L.

Para el desarrollo de este proyecto se cuenta con los siguientes permisos:

- ∞ RESOLUCIÓN DRCH- IA- 133-2017 de 6 octubre de 2017, mediante la cual se aprueba el Estudio de Impacto Ambiental del proyecto “CONSTRUCCIÓN DE RESIDENCIA EN ISLA SECAS”.
- ∞ PERMISO DE LIMPIEZA POR INDEMNIZACIÓN ECOLÓGICA No. 113 -17 Proyecto "CONSTRUCCIÓN DE RESIDENCIA EN ISLA SECAS" PROMOTOR ISLAS SECAS RESERVE & RESORT HOLDING, S.R.L. mediante la cual se resuelve lo siguiente
  - PRIMERO: Otorgar, permiso de limpieza por indemnización ecológica a la sociedad ISLAS SECAS RESERVE & RESORT HOLDING, S.R.L a través de su representante legal el señor Cesar Mario Escolfar Galván, con cédula de identidad personal N° 8-156-691, como proponente del Proyecto "Construcción de Residencia en Isla Secas", aprobado mediante Resolución DIRCH IA - 133-2017 de 6 de octubre de 2017, Estudio de Impacto Ambiental, Categoría 1, a realizarse en Islas Secas, corregimiento de Boca Chica, distrito de San Lorenzo, provincia de Chiriquí, sobre una superficie efectiva de 400 metros cuadrados.

- **SEGUNDO:** Ordenar a la sociedad ISLAS SECAS RESERVE & RESORT HOLDING, S.R.L a través de su representante legal el señor Cesar Mario Escobar Galván, con cédula de identidad personal N° 8-156-691, pagar al Ministerio de Ambiente, la suma de veinte balboas (B/.20.00) en concepto de limpieza por indemnización ecológica, doscientos quince balboas (B/.215.00) por la eliminación de árboles, más tres balboas (B/.3.00) en concepto de paz y salvo, para un total de B/. 238.00.

### **3.1 Breve descripción del proyecto (localización, características técnicas, modificaciones al proyecto – si hay.)**

El proyecto consiste en la construcción de una residencia unifamiliar, que contemplará con un área para sala, comedor, balcón abierto, cocina, patio de servicio, todas estas áreas se conectarán con una habitación master la cual dispondrá de espacios para una pequeña terraza, baño, área de estar y área de estudio, a su vez la residencia contará con áreas de dormitorios (3) que se conectaran mediante corredores techados, la residencia contempla un sendero hacia la playa, área de bar, y piscina. El proyecto contemplara un área de construcción de 400 m<sup>2</sup> aproximadamente.

La residencia contará con los servicios básicos de agua potable, luz eléctrica, planta de tratamiento de aguas para el manejo de las aguas residuales, área verde, una peculiar vista al mar y clima acogedor



**Ilustración N°1. Planta arquitectónica. Fuente: Planos de anteproyecto**

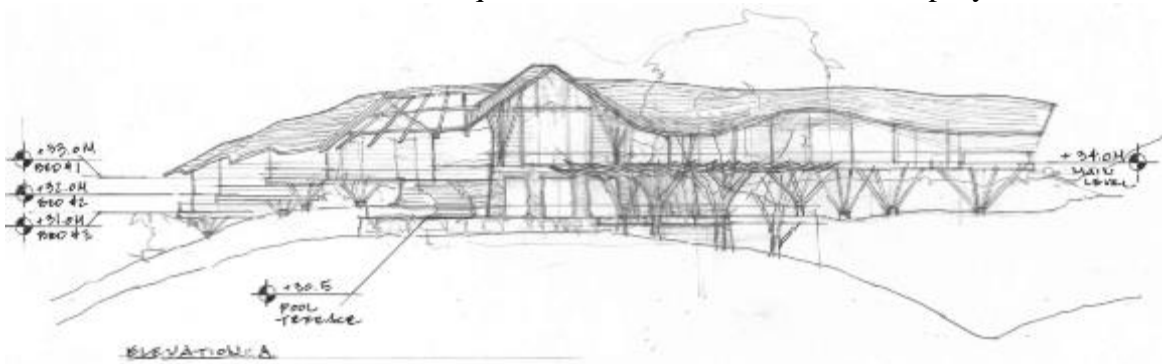

**Ilustración N°2. Planta A. Fuente: Planos de anteproyecto**

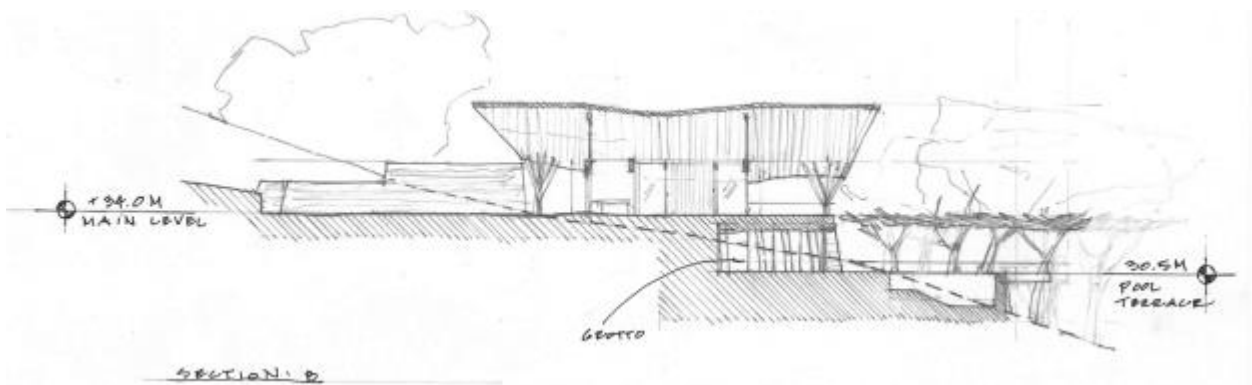

**Ilustración N°3. Planta B. Fuente: Planos de anteproyecto**



Ilustración N°4. Esquema de la residencia a construir. Fuente: Plano de Anteproyecto.

A la fecha no se han realizado modificaciones a la propuesta presentada en el Estudio de Impacto Ambiental.

### **3.2 Equipos utilizados en el proyecto, personal, avance de actividades, problemas enfrentados durante las etapas del proyecto y soluciones propuestas.**

En la fase de construcción los equipos y maquinarias requeridos mínimos son los siguientes: Carretillas, Concretera, Palas, Palaustres, Flota, Martillo, Nivel, Alicata, Pinzas, Seguetas, Dril, taladro), Piqueta, Escalera, Escuadras, Andamios (juegos).

Durante la fase de operación los equipos a utilizar se dispondrán dependiendo de la actividad de cada local. Para el desarrollo del proyecto, se requerirá personal calificado y especializado para la ejecución de las actividades realizadas en las distintas fases del proyecto (planificación, construcción, operación y abandono).

Planificación: Topógrafos, Levantamiento topográfico, Ing. Civil / Arquitecto, elaboración de planos y cálculo de materiales, Ing. Eléctrico, sistema eléctrico de la edificación, Dos especialistas ambientales, elaboración del Estudio de Impacto Ambiental.

Construcción: El personal técnico mínimo para la etapa de construcción serán los siguientes: Residente de obra (Ing. Civil/Arquitecto), Maestro de obra, Albañiles, Soldadores, Electricistas, Fontanero, Ayudantes generales, Pintores

Operación: Personal para mantenimiento El proyecto se encuentra en la etapa de construcción. Durante este periodo no se registraron problemas en el proyecto.



### 3.3 Datos de producción o uso y problemas que se presenten (si el proyecto se encuentra en la etapa de operación).

El proyecto se encuentra en etapa de construcción

## 4. PROGRAMACIÓN DE ACTIVIDADES DE LA FUNCIÓN RESPONSABLE DEL CUMPLIMIENTO AMBIENTAL

Se presenta el cronograma de cumplimiento de los compromisos ambientales del Plan de Manejo Ambiental y de la Resolución de Aprobación del Estudio de Impacto Ambiental.

### 4.1 Cronograma de la Resolución de aprobación a la fecha de presentación del informe.

Cuadro 2. Cronograma de los compromisos ambientales de la resolución de aprobación. DRCH-IA-133-2017

MEDIAS DE MITIGACIÓN	MAYO 2019	JUNIO 2019	JULIO 2019
a) Colocar dentro del área del proyecto y antes de iniciar su ejecución, un letrero en un lugar visible con el contenido establecido en formato adjunto.			
b) Presentar ante la correspondiente Dirección Regional del Ministerio de Ambiente en Chiriquí, cada (3) meses en la etapa de construcción y cada seis (6) meses durante la etapa de operación por tres (3) años; contados a partir de la notificación de la presente resolución administrativa, un (1) informe sobre la implementación de las medidas aprobadas, en un (1) ejemplar original impreso y tres (3) copias en formato digital (Cd). Este informe deberá ser elaborado por un profesional idóneo e independiente del promotor del proyecto.			
c) Previo inicio de construcción de la obra deberá contar con la aprobación final del trámite de Derechos Posesorios que mantiene en la Autoridad Nacional de Tierras (ANATI)			

## INFORME 7 *Construcción de Residencia en Isla Secas*

d) Efectuar el pago en concepto de indemnización ecológica, de conformidad con la Resolución N° AG-0253-2003, del 12 de junio de 2003; para lo que contara con treinta (30) días hábiles, una vez la Dirección Regional del Ministerio de Ambiente de Chiriquí establezca el monto.			
e) Reportar de inmediato al INAC, el hallazgo de cualquier objeto de valor histórico o arqueológico para realizar el respectivo rescate.			
f) Contar previo inicio de construcción del proyecto, el PROMOTOR, deberá contar con la aprobación del sistema de Recolección de aguas residuales, emitidas por la Autoridad Competente.			
g) Programar durante la estación lluviosa, las actividades de nivelación y compactación, de manera que no obstruyan el normal escurrimiento de las aguas de escorrentía hacia la fuente de agua más cercana al sitio (playa), así como implementar medidas para el control de erosión en el proyecto.			
h) Mantener en buen estado los caminos de acceso al proyecto.			
i) Disponer en sitios autorizados los desechos sólidos y líquidos generados durante la etapa de construcción.			
j) Notificar a la Dirección Regional de Chiriquí, en caso de darse presencia de especies de fauna, durante la etapa constructiva para realizar la reubicación de la misma e incluir dicha información en el informe de seguimiento correspondiente.			
k) Cumplir con el Decreto Ejecutivo N° 306 de 4 de septiembre de 2002 “Que adopta el reglamento para el control de ruidos en espacios públicos, áreas			

residenciales o de habitación, así como en ambientes laborales”			
l) Cumplir con la Ley 6 de 11 de enero de 2007 “Que dicta normas sobre el manejo de residuos aceitosos derivados de hidrocarburos o de base sintética en el territorio nacional”			
m) Cualquier conflicto que se presente, en lo que respecta a la población afectada por el desarrollo del proyecto, el promotor actuara siempre mostrando su mejor disposición a conciliar con las partes actuando de buena fe.			
n) Presentar ante Ministerio de Ambiente, cualquier modificación, adición o cambio de las técnicas y/o medidas que no estén contempladas en el Estudio de Impacto Ambiental aprobado, con el fin de verificar si se precisa la aplicación de las normas establecidas para tales efectos en el Decreto Ejecutivo N° 123 de 14 de agosto de 2009, modificado por el Decreto Ejecutivo 155 de 5 de agosto de 2011.			

**Periodo en que se ejecutó la medida**

**4.2 Cronograma de cumplimiento del PMA la fecha de presentación del informe.**

Cuadro 3. Cronograma de los compromisos ambientales del Plan de Manejo Ambiental

<b>MEDIAS DE MITIGACIÓN</b>	<b>MAYO 2019</b>	<b>JUNIO 2019</b>	<b>JULIO 2019</b>
<b>1. Disminución de la calidad del aire por humos y polvos</b>			
Usar equipos y maquinarias en óptimas condiciones Durante la época seca mantener un riego permanente en los frentes de			

trabajo con carros cisternas para disminuir el polvo.			
<b>2. Afectación de la población, por la intensidad y duración del ruido.</b> Mantener un horario de trabajo entre las 7:00 a.m. a 5:00 p.m. Usar equipos y maquinarias en óptimas condiciones. Apagar el equipo de trabajo que no esté en uso Suministrar a los trabajadores los equipos de protección auditiva.			
<b>3. Generación de desechos sólidos</b> Firmar contrato con el Municipio competente o empresa privada para la recolección de los residuos. Colocar los desechos en bolsas plásticas y contenedores para evitar que los mismos sean esparcidos por animales.			
<b>4. Generación de desechos líquidos</b> Colocar una letrina portátil o construir una letrina temporal la cual será cerrada y sellada una vez termine el proyecto.			
<b>5. Ocurrencia de accidentes laborales</b> Dotar y vigilar a los trabajadores para que utilicen el equipo de protección personal y herramientas exigidas para éste tipo de obras.			
<b>6. Pérdida de vegetación</b> Reforestar las áreas individualmente en donde se establecerán la Residencia con árboles ornamentales y frutales de tamaño mediano. Reforestar con árboles ornamentales las avenidas y las orillas de los caminos hacia la residencia.			

 Periodo en que se ejecutó la medida

## 5. NIVEL DE CUMPLIMIENTO DEL PLAN DE MANEJO AMBIENTAL Y DE LA RESOLUCIÓN DE APROBACIÓN

Para este periodo trimestral de **MAYO - JULIO 2019**, el proyecto se encuentra en etapa de construcción, en este periodo se entregó el Sexto informe de seguimiento en MIAMBIENTE.

### 5.1 MEDIDAS DE MITIGACIÓN CONTEMPLADAS EN LA RESOLUCIÓN DIEORA-IA-133-2017 DE 6 DE OCTUBRE DE 2017.

Cuadro 4. Medidas de mitigación contempladas en la Resolución de Aprobación.

MEDIDA DE MITIGACIÓN EN EL PMA	EVIDENCIA FOTOGRÁFICA	OTRAS EVIDENCIAS	ANÁLISIS DE LA EFECTIVIDAD DE LA MEDIDA
a) Colocar dentro del área del proyecto y antes de iniciar su ejecución, un letrero en un lugar visible con el contenido establecido en formato adjunto.	Ver en anexo 1. Registro fotográfico. <b>Fotografía 1.</b> Letrero del proyecto	No se presentan otras evidencias.	El letrero se encuentra colocado en un lugar visible en la entrada al proyecto, con el contenido establecido en la Resolución de Aprobación del proyecto.
b) Presentar ante la correspondiente Dirección Regional del Ministerio de Ambiente en Chiriquí, cada (3) meses en la etapa de construcción y cada seis (6) meses durante la etapa de operación por tres (3) años; contados a partir de la notificación de la presente resolución administrativa, un (1) informe sobre la implementación	Ver en anexo 1. Registro fotográfico. <b>Fotografías 4-6.</b> Avance de los trabajos de construcción.	No se presentan otras evidencias.	Se ha contratado los servicios del Ing. Gilberto Samaniego, para la elaboración de los informes de seguimiento que se presentan en el Ministerio de Ambiente.  Se entregó el sexto informe de seguimiento correspondiente al periodo de Febrero – Abril de 2019.



de las medidas aprobadas, en un (1) ejemplar original impreso y tres (3) copias en formato digital (Cd). Este informe deberá ser elaborado por un profesional idóneo e independiente del promotor del proyecto.			
c) Previo inicio de construcción de la obra deberá contar con la aprobación final del trámite de Derechos Posesorios que mantiene en la Autoridad Nacional de Tierras (ANATI)	No se cuenta con registro fotográfico	Ver en Anexo 3. El EDICTO N°070 de la Dirección Nacional de Titulación y Regulación hace saber que ISLAS SECAS RESERVE AND RESORT HOLDING S.R.L., ha solicitado la compra a la nación de un globo de terreno baldío nacional con una superficie de 9,208.54 m <sup>2</sup> , ubicado en el lugar de Isla Secas, Corregimiento de San Lorenzo, Distrito de San Lorenzo, Provincia de Chiriquí.	En el primer informe se entregó copia de Declaraciones juradas de 7 personas que certifica tenencia de la tierra por más de 16 años en Isla Cavada., Certificación de derecho posesorio emitida por la Corregiduría, Alcaldía y ANATI. Poder a favor de Michel Escobar, para trámites en ANATI, Acta de inspección de campo para adjudicación., En el informe 3 se entregó copia de la resolución MIAMBIENTE-CH-CF-009-2018, Edicto de solicitud de compra al estado de globo de terreno de 9,208.54 m <sup>2</sup> ubicado en Islas Secas, Corregimiento de San Lorenzo, Distrito de San Lorenzo, Provincia de Chiriquí por la empresa Islas Secas Reserve and Resort Holdings S.R.L. La empresa promotora se

			encuentra en trámite de Adjudicación de Título, que mantiene en la Autoridad Nacional de Tierras (ANATI) Se obtuvo la Resolución MIAMBIENTE- CH-CF- 009-2018, mediante la cual se aprueba el plan de uso y manejo, para continuar con el Trámite de adjudicación de tierra.
d) Efectuar el pago en concepto de indemnización ecológica, de conformidad con la Resolución N° AG-0253-2003, del 12 de junio de 2003; para lo que contara con treinta (30) días hábiles, una vez la Dirección Regional del Ministerio de Ambiente de Chiriquí establezca el monto.	No se cuenta con registro fotográfico	En el informe 1 se entregó copia de Permiso De Limpieza Por Indemnización Ecológica No. 113 -17.	Se obtuvo el Permiso De Limpieza Por Indemnización Ecológica No. 113-17 Proyecto "Construcción De Residencia En Isla Secas" Promotor Islas Secas Reserve & Resort Holding, S.R.L. mediante la cual se resuelve lo siguiente. ✎ PRIMERO: Otorgar, permiso de limpieza por indemnización ecológica a la sociedad Islas Secas Reserve & Resort Holding, S.R.L a través de su representante legal el señor Cesar Mario Escolfar Galván, con cédula de identidad personal N° 8-156-691, como proponente del Proyecto "Construcción

			<p>de Residencia en Isla Secas", aprobado mediante Resolución DIRCH IA-133-2017 de 6 de octubre de 2017, Estudio de Impacto Ambiental, Categoría 1, a realizarse en Islas Secas, corregimiento de Boca Chica, distrito de San Lorenzo, provincia de Chiriquí, sobre una superficie efectiva de 400 metros cuadrados.</p> <p>∞ SEGUNDO: Ordenar a la sociedad Islas Secas Reserve &amp; Resort Holding, S.R.L a través de su representante legal el señor Cesar Mario Escobar Galván, con cédula de identidad personal N° 8-156-691, pagar al Ministerio de Ambiente, la suma de veinte balboas (B/.20.00) en concepto de limpieza por indemnización ecológica, doscientos quince balboas (B/.215.00) por la eliminación de árboles, más tres balboas (B/.3.00) en</p>
--	--	--	---

			concepto de paz y salvo, para un total de B/. 238.00.
e) Reportar de inmediato al INAC, el hallazgo de cualquier objeto de valor histórico o arqueológico para realizar el respectivo rescate.	No se cuenta con registro fotográfico	No se presentan otras evidencias	No se han reportado hallazgos de objetos de valor arqueológico.
f) Contar previo inicio de construcción del proyecto, el PROMOTOR, deberá contar con la aprobación del sistema de Recolección de aguas residuales, emitidas por la Autoridad Competente.	Ver en anexo 1. Registro fotográfico. <b>Fotografías 7-9.</b> Planta de tratamiento de aguas residuales y agua tratada para reutilización.	No se presentan otras evidencias.	La planta de tratamiento para el manejo de las aguas residuales ya está instalada. En el primer informe se entregó copia de Memoria descriptiva de la PTAR, con sello del MINSA. ☞ Plano de esquema de recolección de aguas residuales con sello del MINSA. ☞ Formulario pago solicitud de impuestos. ☞ Nota bomberos solicitud de revisión de anteproyecto.
g) Programar durante la estación lluviosa, las actividades de nivelación y compactación, de manera que no obstruyan el normal escurrimiento de las aguas de escorrentía hacia la fuente de agua más cercana al sitio (playa), así como	Ver en anexo 1. Registro fotográfico. <b>Fotografías 2-3.</b> Mecanismos de control de erosión. <b>Fotografías 4-6.</b> Avance de los trabajos de construcción.	No se presentan otras evidencias	Las actividades de nivelación y compactación, se realizan tratando de evitar que no obstruyan el normal escurrimiento de las aguas hacia la fuente de agua más cercana al sitio (playa). A la vez se ha implementado las medidas de

implementar medidas para el control de erosión en el proyecto.			control de erosión necesarias para mitigar la pérdida de suelo.
h) Mantener en buen estado los caminos de acceso al proyecto.	Ver en anexo 1. Registro fotográfico. <b>Fotografía 10.</b> Camino de acceso al proyecto en buen estado.	No se presentan otras evidencias.	Los caminos de acceso al proyecto se mantienen en buen estado.
i) Disponer en sitios autorizados los desechos sólidos y líquidos generados durante la etapa de construcción.	Ver en anexo 1. Registro fotográfico. <b>Fotografías 11-12.</b> Tinacos para la recolección de basura en el proyecto.	<b>Ver en Anexo 3.</b> Recibos de limpieza y recolección de basura	Los desechos son recolectados en bolsas y tinacos para su adecuada disposición final. A la vez se mantiene un área para la disposición temporal de desechos sólidos producto de los trabajos de construcción. Los desechos sólidos son trasladados a otro sitio para su disposición final.
j) Notificar a la Dirección Regional de Chiriquí, en caso de darse presencia de especies de fauna, durante la etapa constructiva para realizar la reubicación de la misma e incluir dicha información en el informe de seguimiento correspondiente.	Ver en anexo 1. Registro fotográfico. <b>Fotografías 22-24.</b> Letreros informativos en el área del proyecto.	No se presentan otras evidencias	Durante el periodo Mayo-Julio 2019, no se registró presencia de especies de fauna durante la etapa constructiva del proyecto. La promotora cuenta con prácticas amigables con el ambiente, cuidando la fauna y flora del sitio.
k) Cumplir con el Decreto Ejecutivo N° 306 de 4 de septiembre de 2002 “Que adopta el reglamento para el control de	Ver en anexos 1. Registro fotográfico. <b>Fotografía 13-15.</b> Personal con equipo	<b>Ver en Anexo 3.</b> Recibos y facturas de compra de equipos de seguridad.	Se ha hecho de entrega equipo de protección personal a los trabajadores. El departamento de protección



ruidos en espacios públicos, áreas residenciales o de habitación, así como en ambientes laborales”	de protección personal		ambiental, indicó que no es necesario realizar monitoreo de ruido, ya que es un área insular y los vecinos se encuentran lejos del área donde se desarrolla el proyecto.
l) Cumplir con la Ley 6 de 11 de enero de 2007 “Que dicta normas sobre el manejo de residuos aceitosos derivados de hidrocarburos o de base sintética en el territorio nacional”	Ver en anexos 1. Registro fotográfico. <b>Fotografía 16-18.</b> Equipo utilizado en el proyecto y área de mantenimiento de equipo.	<b>Ver en Anexos 3.</b> Mantenimiento de equipos.	El equipo utilizado en el proyecto esta buenas condiciones. Los mantenimientos se realizan de acuerdo al kilometraje y labores realizadas.
m) Cualquier conflicto que se presente, en lo que respecta a la población afectada por el desarrollo del proyecto, el promotor actuara siempre mostrando su mejor disposición a conciliar con las partes actuando de buena fe.	No se cuenta con registro fotográfico	No se presentan otras evidencias	A la fecha no se ha registrado conflicto con la población. Al ser una zona insular, el proyecto se lleva a cabo con buenas relaciones con los trabajadores de proyectos vecinos
n) Presentar ante Ministerio de Ambiente, cualquier modificación, adición o cambio de las técnicas y/o medidas que no estén contempladas en el Estudio de Impacto Ambiental aprobado, con el fin de verificar si se precisa la aplicación de las	No se cuenta con registro fotográfico	No se presentan otras evidencias	No se ha realizado modificación a lo presentado en el Estudio de Impacto Ambiental aprobado.

normas establecidas para tales efectos en el Decreto Ejecutivo N° 123 de 14 de agosto de 2009, modificado por el Decreto Ejecutivo 155 de 5 de agosto de 2011.			
--	--	--	--

## 5.2 MEDIDAS DE MITIGACIÓN CONTEMPLADAS EN EL PLAN DE MANEJO AMBIENTAL

A continuación, se presenta un cuadro con el resumen de las medidas de mitigación que se desarrollaron durante el periodo comprendido desde Mayo-Julio de 2019, correspondientes a las indicadas en el Plan de Manejo Ambiental del Estudio de Impacto Ambiental aprobado para este proyecto.

Cuadro 5. Medidas de mitigación contempladas en el Plan de Manejo Ambiental

MEDIDA DE MITIGACIÓN EN EL PMA	EVIDENCIA FOTOGRÁFICA	OTRAS EVIDENCIAS	ANÁLISIS DE LA EFECTIVIDAD DE LA MEDIDA
<b>1. Disminución de la calidad del aire por humos y polvos</b> Usar equipos y maquinarias en óptimas condiciones Durante la época seca mantener un riego permanente en los frentes de trabajo con carros cisternas para disminuir el polvo.	Ver en anexos 1. Registro fotográfico. <b>Fotografía 16-18.</b> Equipo utilizado en el proyecto y área de mantenimiento de equipo.	<b>Ver en Anexo 3.</b> Mantenimiento de equipos.	El equipo utilizado en el proyecto esta buenas condiciones. Los mantenimientos se realizan de acuerdo al kilometraje y labores realizadas.
<b>2. Afectación de la población, por la intensidad y duración del ruido.</b> Mantener un horario de trabajo entre las 7:00 a.m. a 5:00 p.m.	Ver en anexos 1. Registro fotográfico. <b>Fotografía 13-15.</b> Personal con equipo de protección	<b>Ver en Anexo 3.</b> Recibos y facturas de compra de equipos de seguridad.	Se ha hecho entrega de equipo de protección personal a los trabajadores. El horario de trabajo es de 7:00 a.m. a 5:00 p.m. El equipo mecánico que no está en

Usar equipos y maquinarias en óptimas condiciones Apagar el equipo de trabajo que no esté en uso Suministrar a los trabajadores los equipos de protección auditiva y mantener	personal. <b>Fotografía 16-18.</b> Equipo utilizado en el proyecto y área de mantenimiento de equipo.		uso se mantiene apagado.
<b>3. Generación de desechos sólidos</b> Firmar contrato con el Municipio Competente o empresa privada para la recolección de los residuos. Colocar los desechos en bolsas plásticas y contenedores para evitar que los mismos sean esparcidos por animales.	Ver en anexo 1. Registro fotográfico. <b>Fotografías 11-12.</b> Tinacos para la recolección de basura en el proyecto.	<b>Ver en Anexo 3.</b> Recibos de pago de limpieza y recolección de basura	Los desechos son recolectados en bolsas y tinacos para su adecuada disposición final. A la vez se mantiene un área para la disposición temporal de desechos sólidos producto de los trabajos de construcción. Los desechos sólidos son trasladados a otro sitio para su disposición final.
<b>4. Generación de desechos líquidos</b> Colocar una letrina portátil o construir una letrina temporal la cual será cerrada y sellada una vez termine el proyecto.	Ver en anexo 1. Registro fotográfico. <b>Fotografías 7-9.</b> Planta de tratamiento de aguas residuales y agua tratada para reutilización.	No se presentan otras evidencias.	La planta de tratamiento para el manejo de las aguas residuales ya está instalada. Los trabajadores cuentan con servicios higiénicos y duchas. En el primer informe se entregó copia de Memoria descriptiva de la PTAR, con sello del MINSA. ☞ Plano de esquema de recolección de aguas residuales con sello del MINSA. ☞ Formulario pago solicitud de impuestos ☞ Nota bomberos solicitud de revisión de anteproyecto.

<p><b>5. Ocurrencia de accidentes laborales</b>          Dotar y vigilar a los trabajadores para que utilicen el equipo de protección personal y herramientas exigidas para éste tipo de obras.</p>	<p>Ver en anexos 1. Registro fotográfico.  <b>Fotografía 13-15.</b> Personal con equipo de protección personal.</p>	<p><b>Ver en Anexo 3.</b> Recibos y facturas de compra de equipos de seguridad.</p>	<p>Se les entrega equipo de protección personal a los trabajadores de acuerdo a sus labores a realizar.</p>
<p><b>6. Perdida de vegetación</b>          Reforestar las áreas individualmente en donde se establecerán la Residencia con árboles ornamentales y frutales de tamaño mediano.          Reforestar con árboles ornamentales las avenidas y las orillas de los caminos hacia la residencia.</p>	<p>Ver en anexos 1. Registro fotográfico.  <b>Fotografía 19-21.</b> Plantones para reforestación.</p>	<p>En el primer informe se entregó copia de Permiso De Limpieza Por Indemnización Ecológica No. 113-17.</p>	<p>Se obtuvo el Permiso De Limpieza Por Indemnización Ecológica No. 113-17 Proyecto "Construcción De Residencia En Isla Secas" Promotor Islas Secas Reserve &amp; Resort Holding, S.R.L. mediante la cual se resuelve lo siguiente          ∞ PRIMERO: Otorgar, permiso de limpieza por indemnización ecológica a la sociedad Islas Secas Reserve &amp; Resort Holding, S.R.L a través de su representante legal el señor Cesar Mario Escolfar Galván, con cédula de identidad personal N° 8-156-691, como proponente del Proyecto "Construcción de Residencia en Isla Secas", aprobado mediante Resolución DIRCH-IA-133-2017 de 6 de octubre de 2017, Estudio de Impacto Ambiental, Categoría 1, a realizarse en Islas Secas, corregimiento de Boca Chica,</p>

			<p>distrito de San Lorenzo, provincia de Chiriquí, sobre una superficie efectiva de 400 metros cuadrados.</p> <p>☞ SEGUNDO: Ordenar a la sociedad Islas Secas Reserve &amp; Resort Holding, S.R.L a través de su representante legal el señor Cesar Mario Escobar Galván, con cédula de identidad personal N° 8-156-691, pagar al Ministerio de Ambiente, la suma de veinte balboas (B/.20.00) en concepto de limpieza por indemnización ecológica, doscientos quince balboas (B/.215.00) por la eliminación de árboles, más tres balboas (B/.3.00) en concepto de paz y salvo, para un total de B/. 238.00.</p> <p>☞ La reforestación con plantas ornamentales y frutales se realizara al finalizar la construcción de la residencia.</p>
--	--	--	--



## **6. OBSERVACIONES Y RECOMENDACIONES GENERALES PARA EL PROMOTOR.**

---

Durante el trimestre comprendido desde MAYO-JULIO DE 2019, la empresa ISLAS SECAS RESERVE AND RESORT HOLDINGS, S.R.L. ha estado ejecutando las medidas de mitigación contempladas en el Plan de Manejo Ambiental y en la Resolución de aprobación del Estudio de Impacto Ambiental del proyecto “CONSTRUCCIÓN DE RESIDENCIA EN ISLA SECAS”.

Durante este periodo la empresa promotora ha realizado acciones para el cumplimiento de las medidas del Plan de Manejo Ambiental y la Resolución de aprobación del estudio correspondientes a la etapa de construcción, sin embargo, le recomienda al promotor tener en cuenta las siguientes recomendaciones:

- Mantener informado a MIAMBIENTE de cualquier cambio que se pudiese realizar al Estudio que se presentó.
- Darle seguimiento al trámite de adjudicación de tierra que se mantiene en ANATI.
- Continuar ejecutando las medidas establecidas en el PMA y la resolución de aprobación del EsIA.
- Entregar los informes de seguimiento al Ministerio de Ambiente.
- Presentar evidencias y documentación al equipo consultor para la confección de los informes de seguimiento.

## 7. ANEXOS

Anexo 1. Registro fotográfico.

Anexo 2. Informe de monitoreo de parámetros ambientales.

Anexo 3. Otros anexos.

### Anexo 1. Registro fotográfico



Fotografía 1. Letrero del proyecto



Fotografía 2-3. Mecanismos de control de erosión





**Fotografías 4-6.** Avances en los trabajos de construcción de la residencia





**Fotografías 7-9.** Planta de tratamiento de aguas residuales y aguas tratadas para su reutilización



**Fotografía 10.** Camino de acceso al proyecto en buen estado



**Fotografía 11-12.** Tanques de recolección de basura en el área del proyecto





**Fotografías 13-15.** Trabajadores del proyecto utilizando equipo de protección personal en los diferentes frentes de trabajo





**Fotografías 16-18.** Maquinaria utilizada en el proyecto y área de mantenimiento del equipo





**Fotografías 19-21.** Área del invernadero donde se cultivan plantones para reforestación





**Fotografías 22-24.** Letreros informativos en alrededores del proyecto.



**Fotografías 25-26.** Inspección realizada por MiAMBIENTE al proyecto

**Anexo 2. Informe de monitoreo de parámetros ambientales**

En este periodo no se realizaron monitoreos de parámetros ambientales

**Anexo 3. Otros anexos**

1. Edicto N°070 Solicitud de compra a la nación de un globo de terreno baldío nacional por parte de la empresa ISLAS SECAS RESERVE AND RESORT HOLDINGS S.R.L.
2. Recibos de compra de equipos de seguridad.
3. Recibos de pago de mantenimientos de equipos.
4. Recibo de pago de limpieza y recolección de basura.

- 1. EDICTO N°070 SOLICITUD DE COMPRA A LA NACIÓN DE UN GLOBO DE TERRENO BALDÍO NACIONAL POR PARTE DE LA EMPRESA ISLAS SECAS RESERVE AND RESORT HOLDINGS S.R.L.**

9 de mayo de 2019

EDICTO N° 070

El Suscrito Director Nacional de Titulación y Regularización Encargado, hace saber:

Que ISLAS SECAS RESERVE AND RESORT HOLDINGS S.R.L., inscrita a ficha 1272, Documento 1446354 de la sección mercantil del Registro Público, ha solicitado la Compra a la Nación de un globo de terreno baldío nacional, con una superficie de 9,208.54 mts<sup>2</sup>, ubicada en Islas Secas, corregimiento de San Lorenzo, distrito de San Lorenzo, provincia de Chiriquí, el cual se encuentra dentro de los siguientes linderos:

- NORTE : Ribera de playa de 22.00 m de ancho.  
SUR : Terrenos Nacionales ocupados por Islas Secas Reserve and Resort Holdings, S.R.L.  
ESTE : Camino de Tierra y pavimento de 3.00 metros de ancho hacia dormitorios hacia la pista, folio real 473214, Código de Ubicación 4A01 propiedad de Islas Secas Reserve and Resort Holding, S.R.L.  
OESTE : Ribera de playa de 22.00 m de ancho.

SUPERFICIE: 9,208.54 M2

Este edicto será publicado durante un (1) día en un diario de circulación nacional y fijado por cinco (5) días hábiles consecutivos en lugar visible de la Administración Regional de la Autoridad Nacional Titulación y Regulación de la Provincia de Chiriquí y de la Corregiduría para que dentro del término de cinco (5) días hábiles, contados a partir de la publicación de éste edicto en un diario de circulación nacional, comparezca la persona que se sienta interesada en oponerse a esta solicitud de adjudicación. De no presentarse oposición, se seguirá con el trámite correspondiente.

DERECHO: Ley 80 de 31 de diciembre de 2009 y Decreto Ejecutivo 45 de 7 de junio de 2010.

PUBLÍQUESE Y CÚMPLASE,

  
Eric Lamboglia

Director Nacional de Titulación y Regularización Encargado

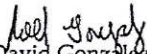
  
Joel David González A.  
Secretario Ad-Hoc

El funcionario de la Regional de Titulación y Regularización o Juez de Paz del lugar \_\_\_\_\_ hace constar que este Edicto ha sido fijado en un lugar visible del despacho hoy \_\_\_\_\_ ( ) de \_\_\_\_\_ de dos mil diecinueve (2019) y desfijado hoy \_\_\_\_\_ ( ) de \_\_\_\_\_ de dos mil diecinueve (2019).  
Firma: \_\_\_\_\_

  
EL/jcd  
Exp. ADJ-04-486-2017

**2. RECIBOS DE COMPRA DE EQUIPOS DE SEGURIDAD.**



RUC 1304398-1-582879 DV  
SONDEL PANAMA, S.A.  
Sucursal Chiriqui  
Urb. Doleguita, Calle G Norte  
David-Chiriqui  
Tel: 774-8032

RUC/CIP:155627353-2-2018  
PACIFIC PANAMA CONSTRUCTION, S.A.  
O/C:::0  
Codigo SN: CCH-000389  
Nro. Interno: 45534  
Condicion: CONTADO  
Fecha: 03-06-2019 12:00

FACTURA

FACTURA: TFDM110051922-00001231 | FECHA: 03-06-2019 HORA: 11:24

CANTIDAD	DESCRIPCION	PRECIO	SUBTOTAL
1	EP-IP-BGN-T408 Bota de PVC Alta Marca Goliat en Color Negro Talla 40/8 (A)	9.68	9.68
1	EP-IP-BGN-T4311 Bota de PVC Alta Marca Goliat en Color Negro Talla 43/11 (A)	9.68	9.68
	SUBTOTAL		19.36



SONDEL  
PANAMA

*Safety First*

**PAGADO**

SUBTTL A (7.008)	B/.19.36	SUBTOTAL	B/.19.36
		ITBMS A (7.008)	B/.1.36
		<b>TOTAL</b>	<b>B/.20.72</b>

		TARJETA 1	B/.20.72
--	--	-----------	----------

1. Revise bien la mercancía, luego de recibida no hay reclamos en esta factura.
2. No se aceptan devoluciones por retracto.
3. No se aceptan devoluciones sin factura original, ni después de cinco (5) días.
4. Nuestra Empresa cobrará un cargo de B/. 40.00 por cada cheque recibido y devuelto por el Banco.



**Banistmo**

SM: VERSION.02A REV.090817

ROCAYOL SAFETY & IND.  
CALLE TOMAS ARMUELLES

TERMINAL ID:  
COMERCIO ID:

P0043977  
1748969

VISA

\*\*\*\*\*4036(C)

COMPRA

DEBITO/VISA/

LOTE : 000452

FECHA: JUN 05, 2019

RRN : 000000012976

FACT: 003665

HORA: 10:16

AUT: 472710

US\$23.70

US\$1.66

BASE  
IMPUESTO

TOTAL

US\$25.36

APP: VISA CREDITO  
AID: 00000000031010  
TUR: 0000000000  
ARC: 307RED01001000DE  
TST: 7800

CLIENTE COPIA

DGI

RUC 696272-1-467757 DV 62

ROCAYOL SAFETY & INDUSTRIAL CENTER S.A.

Rocayol Safety & Industrial Center S.A.

Via Ricardo J. Alfaro, Villa de las

Fuentes No. 2, Calle Principal, Panama

RUC/CIP: 00000-000-00000

RAZON SOCIAL: PACIFIC PANAMA NAVIGATIONS, S.A. RUC2544

504-1-825440 DV34

REF: 433553

ID-PS: ROCAYOL SAFETY INDUSTRIAL, S.A.

FACTURA

FACTURA:

FECHA: 05-06-2019

TFBX110001713-00032188

HORA: 09:52

6x B/.3.95

TY127S/L-OVEROL DESECHABLE CON TELA (6)

B/.23.70

1 TRANSPIRABLE TYVEK. MARCA DUPONT TALLA (I

(LARGE) (UN) I

SUBTTL A (7.00%)

B/.23.70

ITBMS A (7.00%)

B/.1.66

TOTAL

B/.25.36

B/.25.36

TFBX110001713

DGI

# CARDOZE & LINDO

## FACTURA

Número: 1FHS210002257-00000823

Fecha y Hora: 22-06-2019 - 10:50

CARDOZE Y LINDO, S.A.  
CARDOZE Y LINDO SUC. #2  
CHIRIQUI, LLANO ABAJO, LAS LOMAS  
R.U.C.: 122-395-32518 D.V.: 95

T.Pago:Contado - Fecha Venc.:22/6/2019  
Ref. Fac.:2006304 - Ord. Vta.:2193040

PACIFIC PANAMA CONSTRUCTION, S.A-  
RUC/CI: 155667353-2-2018DV84  
RADIO TAXI CHIRIQUI, DOLEGUITA DOLEGUITA

CANTIDAD	DESCRIPCION	CODIGO	PRECIO UNIT.	TASA	PRECIO NETO
	Factura Anticipo				
	TELEHANDER JCB SERIE 1290129				
1.000	SWITCH-BRAKE LIGHT santiago	Cod: 701/80266	137.7000	(2)	137.70

CARDOZE & LINDO, S.A. DAVID  
**PAGADO**

FECHA: 22/6/19

FIRMA:

Subtot.		137.70
Impuesto	BI	Monto
2 [ITEMS 7.00%]	137.70	9.64
Subtot.	137.70	9.64
TOTAL \$		147.34
Credito		147.34
CAMBIO		0.00

OC: -

OGI 1FHS210002257

V: 01.04P

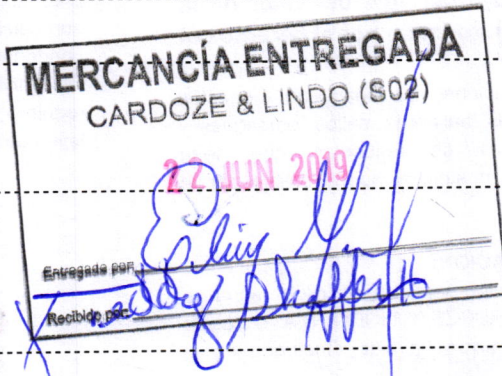



R 204398-1-582879 DV  
SONDEL PANAMA, S.A.  
Succursal Chiriqui  
Urb. Doleguita, Calle G Norte  
David-Chiriqui  
Tel: 774-8032

RUC/CIP: 2544504-1-825440  
PACIFIC PANAMA NAVIGATION  
O/C: 0  
Codigo SN: CCH-000330  
Nro. Interno: 46573  
Condicion: CONTADO  
Fecha: 08-07-2019 12:00

FACTURA

FACTURA: TFDM110051922-00001616 | FECHA: 08-07-2019 | HORA: 14:57

CANTIDAD	DESCRIPCION	PRECIO	SUBTOTAL
1	EPJP-BGN-T408 Bota de PVC Alta Marca Goliat en Color Negro Talla 40/8 (A)	9.68	9.68
	SUBTOTAL		9.68



**SONDEL**  
PANAMA

*Safety First*

**PAGADO**

SUBTTL A (7.008)	B/.9.68	SUBTOTAL	B/.9.68
		ITBMS A (7.008)	B/.0.68
		<b>TOTAL</b>	<b>B/.10.36</b>

TARJETA 1	B/.10.36
-----------	----------

1. Revise bien la mercancía, luego de recibida no hay reclamos en esta factura.
2. No se aceptan devoluciones por retracto.
3. No se aceptan devoluciones sin factura original, ni después de cinco (5) días.
4. Nuestra Empresa cobrará un cargo de B/. 40.00 por cada cheque recibido y devuelto por el Banco DGI



FACTURA

Número: 1FHS310001442-00014857  
Fecha y Hora: 06-08-2019 - 15:46

PRAXAIR PANAMA, S.A.  
PANAMA, CORREGIMIENTO BETHANIA, URB. INDUSTRIAL  
LOS ANGELES, CALLE 64 BO, EDIF GENEVA LOCAL 101  
R.U.C.: 436-287-95110 D.V.: 81

PROVINCIA CHIRIQUI, DISTRITO CHIRIQUI, CORREGIMIENT  
URB. DAVID, CALLE VIA INTERAMERICANA, CASA 1001

Doc. Number: 89750-96949214-CY-89755-68080

82775530, PACIFIC PANAMA NAVIGATION SA  
RUC/CI: 25445041825440 DV34  
DAVID, DOLEGUITA ENTRE CALLE 5TA Y 6TA

CANTIDAD	DESCRIPCION	CODIGO	PRECIO UNIT.	TAGA	PRECIO NETO
1.000	CHALECO DOBLE C/MANGA Y DELANT	Cod: PANES664	52.1100	(2)	52.11

**PRAXAIR**®  
*Haciendo nuestro planeta más productivo*

Subtot.		52.11
Impuesto	BT	Monto
2 [ITDMS 7.00%]	52.11	3.65
Subtot.	52.11	3.65
TOTAL \$		55.76
TARJETA CREDITO VISA		55.76
CAMBIO		0.00

CONDICIONES DE VENTA: Queda expresamente convenido que esta venta se refiere únicamente y exclusivamente al contenido del o los cilindros a que se hace referencia en este documento. El comprador reconoce que el o los cilindros en cuestión son propiedad de Praxair Panamá, S.A. y que los ha recibido en buenas condiciones. El comprador acepta hacerse responsable de cualquier daño que ocurra a dichos cilindros mientras tenga posesión de los mismos. El comprador conviene en devolver dichos cilindros al consumir su contenido, o más tardar, al vencerse el término de 15 días, a contar de la fecha de la entrega. Praxair Panamá, S.A., se reserva el derecho de recibir los cilindros al cumplirse el plazo de 15 días y acreditar al comprador el valor del contenido no utilizado. En caso de pérdida o daño total de los cilindros, el comprador se obliga a pagar a Praxair Panamá, S.A. la suma de B/. 200.00 por cada uno, en concepto de indemnización.

La devolución del DEPOSITO DE CILINDRO se hará mediante un cheque de la empresa, a nombre de la persona que hizo el depósito.

- NO ATENDEREMOS NINGUN RECLAMO SIN LA PRESENTACION DE ESTA FACTURA.
- NO SE ACEPTARAN DEVOLUCIONES DESPUES DE 15 DIAS DE LA ENTREGA DE LOS MATERIALES.
- LOS MISMOS DEBERAN ESTAR EN BUENAS CONDICIONES. SE DESCONTARA 20% EN TODA DEVOLUCION.

NOTA: LOS CILINDROS SON PROPIEDAD DE PRAXAIR PANAMA, S.A.

ENTREGADO POR: \_\_\_\_\_

RECIBIDO POR: \_\_\_\_\_



Banistmo  
SM: VERSION.02A REV.090817  
**Banistmo**  
ROCAYOL SAFETY & IND.  
CALLE TOMAS ARMUELLES  
P0043977  
1748969  
TERMINAL ID:  
COMERCIO ID:  
VISA  
\*\*\*\*\*4036(C)  
COMPRA  
DEBITO/VISA/  
LOTE : 000503  
FECHA: AGO 08, 2019 HORA: 15:23  
RRN :000000013575  
FACT: 003886  
HORA: 15:23  
AUT: 772671  
BASE  
IMPUESTO  
TOTAL  
US\$86.85  
US\$6.08  
US\$92.93  
APP: VISA CREDITO  
AID: 60000000031010  
TUR: 0000000000  
ANQC: 00000014F30007FF  
TSI: 7000  
CLIENTE COPIA

DGI  
RUC 696272-1-467757 DV 62  
ROCAYOL SAFETY & INDUSTRIAL CENTER S.A.  
Rocayol Safety & Industrial Center S.A.  
Via Ricardo J. Alfaro, Villa de las  
Fuentes No. 2, Calle Principal, Panama  
RUC/CIP: 00000-000-00000  
RAZON SOCIAL: PACIFIC PANAMA NAVIGATION  
REF: 443691  
ID-PS: ROCAYOL SAFETY INDUSTRIAL, S.A.  
**FACTURA**  
FACTURA:  
FECHA: 08-08-2019  
TFBX110001713-00033298  
HORA: 14:59  
CT100/12-BOTA DE CUERO NEGRA BUFFALO (G) B/.28.95  
I MODELO GOLIATH, PUNTERA Y PLANTILLA DE I  
I FIBRA, TALLA (PR) I  
2x B/.28.95  
CT100/09-BOTA DE CUERO NEGRA BUFFALO (G) B/.57.90  
I MODELO GOLIATH, PUNTERA Y PLANTILLA DE I  
I FIBRA, TALLA (PR) I  
SUBTTL A (7.00%) B/.86.85  
ITBMS A (7.00%) B/.6.08  
TOTAL B/.92.93  
DGI B/.92.93  
TFBX110001713

RUC 1204398-1-582879 DV 00  
SONDEL PANAMA, S.A.  
Sucursal Chiriquí  
Urb. Doleguita, Calle G Norte  
David-Chiriquí  
Tel: 774-8032

RUC/CIP: 2544504-1-825440  
PACIFIC PANAMA NAVIGATION  
O/C: 0  
Codigo SN: CCH-000330  
Nro. Interno: 47512  
Condición: CONTADO  
Fecha: 09-08-2019 12:00

FACTURA

FACTURA:		TFDM110051922-00001997		FECHA:	09-08-2019	HORA:	09:28
CANTIDAD	DESCRIPCION	PRECIO		SUBTOTAL			
4	EPR-8210V Respirador Descartable para Particula s no Aceitosas N95, cert.NIOSH 42 CFR 84. Paquete de 10 (A)	15.11		60.44		60.44	
SUBTOTAL							
SUBTOTAL A (7-008)		B/.60.44		SUBTOTAL (7-008)		B/.60.44	
				TOTAL		B/.64.67	
				TARJETA-1		B/.64.67	
DGI						TFDM110051922	

*Safety First*

MERCANCIA RECIBIDA

Nombre: eddy cheffert  
Fecha: 9-8-19

ENTREGADO

Fecha: 9/8/2019  
Angel Aray

1. Revise bien la mercancía, luego de recibida no hay reclamos en esta factura.
2. No se aceptan devoluciones por retracto.
3. No se aceptan devoluciones sin factura original, ni después de cinco (5) días.
4. Nuestra Empresa cobrara un cargo de B/. 40.00 por cada cheque recibido y devuelto por el Banco.



RUC 1204398-1-582879 DV-80  
SONDEL PANAMA, S.A.  
Sucursal Chiriquí  
Urb. Doleguita, Calle G Norte  
David-Chiriquí  
Tel: 774-8032

RUC/CIP: 2544-4-1-825440  
PACIFIC PANAMA NAVIGATION  
O/C:: 1  
Codigo SN: CCH-000330  
Nro. Interno: 47789  
Condicion: CONTADO  
Fecha: 17-08-2019 12:00

FACTURA

FACTURA: TFD110051922-00002101 | FECHA: 17-08-2019 HORA: 10:15

CANTIDAD	DESCRIPCION	PRECIO	SUBTOTAL
1	EPIP-LMY05019R-T4612 Calazado de Seguridad Walk Safe, Color Negro con Reflectivo, talla 46. Cumple con Norma EN345 (A)	20.95	20.95
	SUBTOTAL		20.95

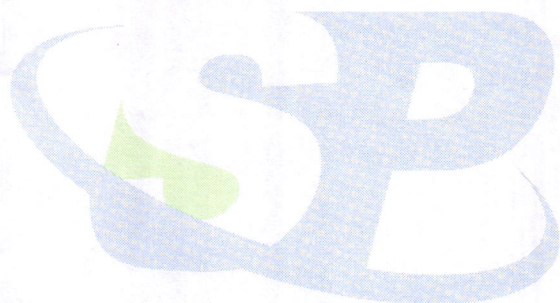

SONDEL

PANAMA

Safety First

ENTREGADO

Fecha: 17/8/2019

Angel Araya

MERCANCIA RECIBIDA  
Nombre: eddy sheff  
Fecha: 17-8-19

SUBTTL A (7.008)	B/. 20.95	SUBTOTAL	B/. 20.95
		ITBMS A (7.008)	B/. 1.47
		TOTAL	B/. 22.42

TARJETA 1 B/. 22.42

bien la mercancía, luego de recibida no hay reclamos en esta factura.  
se aceptan devoluciones por retracto.  
se aceptan devoluciones sin factura original, ni después de cinco (5) días.  
la empresa cobrará un cargo de B/. 40.00 por cada cheque recibido y devuelto por el

TFD110051922



RUC 1204398-1-582879 DV  
SONDEL PANAMA, S.A.  
Sucursal Chiriquí  
Urb. Doleguita, Calle G Norte  
David-Chiriquí  
Tel: 774-8032

RUC/CIP: 25445-1-825440  
PACIFIC PANAMA NAVIGATION  
O/C:: 0  
Codigo SN: CCH-000330  
Nro. Interno: 47999  
Condicion: CONTADO  
Fecha: 23-08-2019 12:00

FACTURA

FACTURA: TFD110051922-00002188 | FECHA: 23-08-2019 HORA: 14:33

CANTIDAD	DESCRIPCION	PRECIO	SUBTOTAL
3	EP-IP-LMY05019R-T4511 Calazado de Seguridad Walk Safe, Color Negro con Reflectivo, talla 45. Cumple con Norma EN345 (A)	20.95	62.85
4	EP-IP-LMY05019R-T4410 Calazado de Seguridad Walk Safe, Color Negro con Reflectivo, talla 44. Cumple con Norma EN345 (A)	20.95	83.80
2	EP-IP-LMY05019R-T4612 Calazado de Seguridad Walk Safe, Color Negro con Reflectivo, talla 46. Cumple con Norma EN345 (A)	20.95	41.90
3	EP-IP-LMY05019R-T428 Calazado de Seguridad Walk Safe, Color Negro con Reflectivo, talla 42. Cumple con Norma EN345 (A)	20.95	62.85
	SUBTOTAL		251.40

SONDEL  
PANAMA

MERCANCIA RECIBIDA

Nombre: Reddy Kuffert

Fecha: 23-08-19

ENTREGADO

Fecha: 23/8/19  
angel

SUBTTL A (7.008)

B/.251.40

SUBTOTAL

ITBMS A (7.008)

TOTAL

B/.251.40

B/.17.60

B/.269.00

TARJETA 1

B/.269.00

1. Revise bien la mercancía, luego de recibida no hay reclamos en esta factura.
2. No se aceptan devoluciones por retracto.
3. No se aceptan devoluciones sin factura original, ni después de cinco (5) días.
4. Nuestra Empresa cobrará un cargo de B/. 40.00 por cada cheque recibido y devuelto por el Banco. OGI

TFD110051922



**Banistmo**

SW: VERSION.02A REV.090817

ROCAYOL SAFETY & IND.  
CALLE TOMAS ARMUELLES

TERMINAL ID:  
COMERCIO ID:  
VISA

\*\*\*\*\*4036(C)

COMPRA  
DEBITO/VISA/

LOTE : 000449

FECHA: JUN 01. 2019

RRN : 000000012940

BASE  
IMPUESTO

TOTAL

APP: VISA CREDITO  
AID: A00000000031010  
TUR: 0000000000  
ARQC: 42FCB5C0E0691C1B  
TSI: 7000

CLIENTE COPIA

P0043977  
1748969

FACT: 003652  
HORA: 12:52  
AUT: 841727

US\$15.00  
US\$1.05

US\$16.05

DGI

RUC 696272-1-467757 DV 62  
ROCAYOL SAFETY & INDUSTRIAL CENTER S.A.  
Rocayol Safety & Industrial Center S.A.  
Via Ricardo J. Alfaro, Villa de las  
Fuentes No. 2, Calle Principal, Panama

RUC/CIP: 00000-000-00000

RAZON SOCIAL: PACIFIC PANAMA CONSTRUCTION, S.A.

REF: 433480

ID-PS: ROCAYOL SAFETY INDUSTRIAL, S.A.

FACTURA

FACTURA:

FECHA: 01-06-2019

TFBX110001713-00032117  
HORA: 12:29

15x8/.7.95

C347-CAPOTE AMARILLO TIPO PONCHO (UN (6)

B/.119.25

1)1

SUBTTL A (7.00%)

B/.119.25

ITBMS A (7.00%)

B/.8.35

TOTAL

B/. 127.60

B/.127.60

TFBX110001713

DGI

**DGI**  
RUC 696272-1-467757 DV 62  
ROCAYOL SAFETY & INDUSTRIAL CENTER S.A.  
Rocayol Safety & Industrial Center S.A.  
Via Ricardo J. Alfaro, Villa de las  
Fuentes No. 2, Calle Principal, Panama  
RUC/CIP: 00000-000-00000  
RAZON SOCIAL: PACIFIC PANAMA CONSTRUCTION, S.A. RUC 15  
5667353-2-2018 DV84  
REF: 433492  
ID-PS: ROCAYOL SAFETY INDUSTRIAL, S.A.

**FACTURA**  
FACTURA: TFBX110001713-00032129  
FECHA: 03-06-2019 HORA: 10:29

4x B/.9.95	
75FFP100NL-FILTRO PARTICULAS Y VO/GA (G)	B/.39.80
1/OZONO NORTH APROBACION P100 CON CARBONI	
I ACTIVADO TIPO P (PR) I	
4x B/.11.95	
5500-30M-MASCARA FACIAL DE MEDIO ROS (G)	B/.47.80
ITRO NORTH DE DOBLE VIA MEDIUM (UN) I	

SUBTIL A (7.00%)	B/.87.60
ITBMS A (7.00%)	B/.6.13

**TOTAL** B/.93.73  
B/.93.73  
**DGI** TFBX110001713

**Banistmo**  
SU: UENSIUM.02A REV.090817  
ROCAYOL SAFETY & IND.  
CALLE TOMAS ARMUELLES

TERMINAL ID: P0043977  
COMERCIO ID: 1748969  
VISA

\*\*\*\*\*4036(C)

COMPRA  
DEBITO/VISA/  
LOTE : 000450  
FECHA: JUN 03, 2019 HORA: 10:52  
RRN : 000000012952 AUT: 646546

BASE  
IMPUESTO  
US\$87.60  
US\$6.13

**TOTAL** US\$93.73

APP: VISA CREDITO  
AID: A0000000031010  
TUR: 0000000000  
ARC: C0556ED30B2F6EE  
TSI: 7800

CLIENTE COPIA



CREDOMATIC

**BAC**  
CREDOMATIC

CIA PANAM DE RAQ 13  
DAVID  
CHIRIQUI  
CCREING0213

35993097

\*\*\*\*\*4036-C

FACT: 003576  
JUN 05, 19 - 09:45

\$143.82  
\$10.07  
\$153.89

VENTA RAPIDA  
IMPUESTO

**TOTAL**

AID  
TC

VISA CREDITO

A00000000031010  
3116DD649FD40504

-- COPIA DE CLIENTE --

CREDOMATIC

RUC 650-529-126088 DV 77  
EMPRESAS MELO, S.A.  
COMPANIA PANAMENA DE MAQUINARIA  
SUCURSAL No. 13  
DAVID CORREG. DAVID ( CABECERA )  
VIA PANAMERICANA , CARRETERA PRINCIPAL  
A CONCEPCION ( COQUITO), EDIF. JOHN DEERE  
RUC/CIP: 155667353-2-2018DU84  
RAZON SOCIAL: PACIFIC PANAMA CONSTRUCTION S.A.  
REFERENCIA: 106023314 CONTADO  
Vendedor: JAVIER A PEREZ E  
USUARIO: PEREZJ

**FACTURA**

FACTURA: TFBX110004137-00022250  
FECHA: 05-06-2019 HORA: 09:17

6x B/.23.97 B/.143.82  
MIU800650-OIL FILTER (A)

SUBTTL A (7.00%) B/.143.82  
ITBMS A (7.00%) B/.10.07

**TOTAL B/. 153.89**  
CREDITO B/.153.89

CAJERA (0): REPLICA  
SE COBRA B./25.00 POR CHEQUE DEVUELTO

DEI TFBX110004137

RUC 1204398-1-582879 DV  
SONDEL PANAMA, S.A.  
Sucursal Chiriquí  
Urb. Doleguita, Calle G Norte  
David-Chiriquí  
Tel: 774-8032

RUC/CIP: 155667353-2-2018  
PACIFIC PANAMA CONSTRUCTION, S.A.  
O/C: 0  
Codigo SN: CCH-000389  
Nro. Interno: 45618  
Condicion: CONTADO  
Fecha: 05-06-2019 12:00

**FACTURA**

FACTURA: TFD110051922-00001277 | FECHA: 05-06-2019 HORA: 10:49

CANTIDAD	DESCRIPCION	PRECIO	SUBTOTAL
1	EPIP-BGN-T4513 Bota de PVC Alta Marca Goliat en Color Negro Talla 45/13 (A)	9.68	9.68
	SUBTOTAL		9.68



**SONDEL**  
PANAMA

*Safety First*  
**PAGADO**

SUBTTL A (7.008)	B/. 9.68	SUBTOTAL	B/. 9.68
		ITBMS A (7.008)	B/. 0.68
		<b>TOTAL</b>	<b>B/. 10.36</b>

TARJETA 1	B/. 10.36
-----------	-----------

Revise bien la mercancía, luego de recibida no hay reclamos en esta factura.  
No se aceptan devoluciones por retracto.  
No se aceptan devoluciones sin factura original, ni después de cinco (5) días.  
Nuestra Empresa cobrará un cargo de B/. 40.00 por cada cheque recibido y devuelto por el  
ancho. DGE

TFD110051922



**DGI**  
RUC 696272-1-467757 DV 62  
ROCAVOL SAFETY & INDUSTRIAL CENTER S.A.  
Rocayol Safety & Industrial Center S.A.  
Via Ricardo J. Alfaro, Villa de las  
Fuentes No. 2, Calle Principal, Panama  
RUC/CIP: 00000-000-00000  
RAZON SOCIAL: PACIFIC PANAMA CONSTRUCTION, S.A. RUC 15  
5667353-2-2018 DV84  
REF: 436680  
ID-PS: ROCAVOL SAFETY INDUSTRIAL, S.A.

**FACTURA**  
TFBX110001713-00032309  
HORA: 10:32  
FACTURA:  
FECHA: 11-06-2019

6x B/.7.95	B/.47.70
A79R02-CH-CASCO NORTH CON RATCHET AJ (6)	
IUSTABLE COLOR AMARILLO CH (UN) I	B/.0.00
6x B/.0.00	
A5902-.....NO USAR.....AM	
1.AMARILLO (UN) I	B/.0.00
6x B/.0.00	
A79RS2-SUSPENSION DE NYLON TIPO RACHET	B/.47.70
IET PARA CASCOS NORTH (UN) I	B/.3.34
SUBTTL A (7.00%)	
ITBMS A (7.00%)	
<b>TOTAL</b>	<b>B/.51.04</b>
<b>DGI</b>	<b>B/.51.04</b>
	TFBX110001713

**Banistmo**

SM: VERSION 02A REV. 090017

ROCAVOL SAFETY & IND.  
CALLE TOMAS ARMUELLES

P0043977  
1748969

TERMINAL ID:  
COMERCIO ID:  
VISA

\*\*\*\*\*4036(C)

COMPRA

DEBITO/VISA/

LOTE : 000457

FECHA: JUN 11, 2019

RRN : 000000013025

FACT: 003682

HORA: 10:56

AUT: 546818

BASE  
IMPUESTO

US\$47.70

US\$3.34

**TOTAL**

US\$51.04

APP: VISA CREDITO  
ATD: 00000000031010  
TUR: 0000000000  
ANC: 50C01B25200005DE  
TSI: 7000

CLIENTE COPIA

**Banistmo**

SM: VERSION 02A REV 090817

ROCAYOL SAFETY & IND.  
CALLE TOMAS ARMUELLES

TERMINAL ID: P0043977  
COMERCIO ID: 1748969  
VISA

\*\*\*\*\*4036(C)

COMPRA

DEBITO/VISA/

LOTE : 000459

FECHA: JUN 13, 2019

RRN : 000000013054

FACT: 003697

HORA: 10:06

AUT: 893985

BASE

IMPUESTO

US\$73.75

US\$5.16

TOTAL

US\$78.91

APP: VISA CREDITO  
AID: A0000000031010  
TUR: 0000000000  
ARQC: E200236820005170  
TSI: 7000

CLIENTE COPIA

DGI

RUC 696272-1-467757 DV 62  
ROCAYOL SAFETY & INDUSTRIAL CENTER S.A.  
Rocayol Safety & Industrial Center S.A.  
Via Ricardo J. Alfaro, Villa de las  
Fuentes No. 2, Calle Principal, Panama

RUC/CIP: 00000-000-00000

RAZON SOCIAL: PACIFIC PANAMA CONSTRUCTION, S.A. RUC 15  
5667353-2-2018 DV84

REF: 436719

ID-PS: ROCAYOL SAFETY INDUSTRIAL, S.A.

FACTURA

FACTURA:

FECHA: 13-06-2019

TFBX110001713-00032347

HORA: 09:43

5x B/.4.95

L2250/10-GUANTE DE NITRILO NITRIGUA (G)

IRD. 22 MIL. # 10 MARCA NORTH (PR) I

10x B/.4.90

BL30-GUANTE DE CAUCHO NEGRO LARGO (P (G)

IR) I

SUBTTL A (7.00%)

ITBMS A (7.00%)

TOTAL

DGI

B/.24.75

B/.49.00

B/.73.75

B/.5.16

B/.78.91

B/.78.91

TFBX110001713



2

DGI

RUC 696272-1-467757 DV 62  
ROCAVOL SAFETY & INDUSTRIAL CENTER S.A.  
Rocayol Safety & Industrial Center S.A.  
Via Ricardo J. Alfaro, Villa de las  
Fuentes No. 2, Calle Principal, Panama  
RUC/CIP: 00000-000-00000  
RAZON SOCIAL: PACIFIC PANAMA CONSTRUCTION, S.A. RUC 15  
5667353-2-2018 DV84  
REF: 437097  
ID-PS: ROCAVOL SAFETY INDUSTRIAL, S.A.

FACTURA

FACTURA: TFBX110001713-00032713  
FECHA: 05-07-2019 HORA: 10:00

10x8/.7.95	
A79R02-CH-CASCO NORTH CON RATCHET AJ (6)	B/.79.50
IUSTABLE COLOR AMARILLO CH (UN)1	
10x8/.0.00	
A5902-.....NO USAR.....AM	B/.0.00
1. AMARILLO (UN)1	
10x8/.0.00	
A79RS2-SUSPENSION DE NYLON TIPO RACHET	B/.0.00
IET PARA CASCOS NORTH (UN)1	
SUBTTL A (7.00%)	B/.79.50
ITBMS A (7.00%)	B/.5.57

TOTAL B/.85.07  
B/.85.07  
DGI TFBX110001713

Banistmo

SM: VERSION 0.2A REV. 090817

ROCAVOL SAFETY & IND.  
CALLE TOMAS ARMUELLES

TERMINAL ID: P0043977  
COMERCIO ID: 1748969  
VISA  
\*\*\*\*\*4836(C)  
COMPRA  
DEBITO/VISA/  
LOTE : 000476 FACT: 003780  
FECHA: JUL 05, 2019 HORA: 10:22  
RRN : 000000013267 AUT: 717359

BASE US\$79.50  
IMPUESTO US\$5.57

TOTAL US\$85.07

APP: VISA CREDITO  
AID: A0000000031010  
TUR: 9000000000  
ARC: 2105C001627042BC  
TSI: 7000

CLIENTE COPIA



ENTRADA DE TARJETAS : Banco General - CENTRO DE TARJETAS - Banco General - CENTRO DE TARJETAS



**Banco General**

SM: BGENERAL V.14A REV.151116

NOVEY SUC. 16 DAVID  
DAVID, CHIRIQUI  
PANAMA

COMERCIO ID: 001904056107  
TERMINAL ID: 54090950  
LOTE Nro.: 000237

VISA VENTA  
\*\*\*\*\*4036(C)

EXP: \*\*/\*\* AUT: 458838  
FECHA: 2019/07/09 HORA: 12:00  
RRN: 000000007431 REF: 004499

BASE US61.40  
IMPUESTO US4.30

TOTAL US65.70

TC: 057A1000000000000000  
ATD: 00000000000000000000  
VISA CREDITO  
TUR: 00000000000000000000  
TS1: 7000

CLIENTE COPIA

ENTRADA DE TARJETAS : Banco General - CENTRO DE TARJETAS - Banco General - CENTRO DE TARJETAS

**NOVEY**

RUC 138-289-35920 DV 04  
GEO F. NOVEY, INC

Avenida F Sur  
Calle Miguel Angel Brenes, David  
Linea Express: 300-9200  
Apartado: 0815-01212

RUC/CIP: 155667353-2-2018 84

RAZON SOCIAL: (860589) PACIFIC PANAMA CONSTRUCTION,  
S.A.

No.FA-17-A100009208 (2019) F. SUR

Vendedor: 2937 JGEORGE

Cajera: 01 JGEORGE

DOLEGUITA, CHIRIQUI

**FACTURA**

FACTURA:  
FECHA: 09-07-2019

TFBX110005105-00044403  
HORA: 11:40

**C O N T A D O**

10x8/6.14

H0786036 Chaleco Reflectivo Amarillo con  
Elástico 3M (A)

B/.61.40

ACTUALMENTE TIENE 3250 PUNTOS GORDOS

Usted ahorró B/.8.50

03-17-FA-2019-A100009208

SUBTTL A (7.00%)

B/.61.40

ITBMS A (7.00%)

B/.4.30

**TOTAL**

B/.65.70

Tarjeta

B/.65.70

Recibido:

Nombre: \_\_\_\_\_

Cédula: \_\_\_\_\_

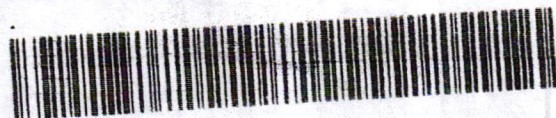

DGI

TFBX110005105



Banistmo

Banistmo

**Banistmo**

SN: VERSION.02A REV.090817

Banist

Banist

ROCAYOL SAFETY & IND.  
CALLE TOMAS ARMUELLES

TERMINAL ID: P0043977  
COMERCIO ID: 1748969

VISA  
\*\*\*\*\*4036(C)

COMPRA  
DEBITO/VISA/  
LOTE : 000479 FACI: 003791  
FECHA: JUL 09, 2019 HORA: 10:30  
RRN : 000000013297 AUT: 443369

BASE  
IMPUESTO  
US\$110.00  
US\$7.70

TOTAL  
US\$117.70

APR: VISA CREDIT  
AID: A0000000031010  
TUR: 0000000000  
ARC: 930ABC106001312  
TSI: 7880

Banist

CLIENTE COPIA

Banist

DGI

RUC 696272-1-467757 DV 62  
ROCAYOL SAFETY & INDUSTRIAL CENTER S.A.  
Rocayol Safety & Industrial Center S.A.  
Via Ricardo J. Alfaro, Villa de las  
Fuentes No. 2, Calle Principal, Panama

RUC/CIP: 00000-000-00000

RAZON SOCIAL: PACIFIC PANAMA CONSTRUCTION, S.A. RUC15  
5667353-2-2018 DV84

REF: 437140

ID-PS: ROCAYOL SAFETY INDUSTRIAL, S.A.

FACTURA

FACTURA: TFBX110001713-00032757  
FECHA: 09-07-2019 HORA: 10:07

20x8/ 5.50  
J3211L-GUANTE DE CUERO PREMIUM DE (6) B/.110.00  
CONDUCTOR (PR) I

SUBTTL A (7.00%) B/.110.00  
ITEMS A (7.00%) B/.7.70

TOTAL B/.117.70  
B/.117.70

DGI

TFBX110001713



CREDOMATIC



**BAC**  
CREDOMATIC

CIA PANAM DE NAQ 13  
DAVID  
CHIRIQUI  
CCREING0213

CREDOMATIC

TERMINAL ID

VISA/ENV

AUTO.: 513790

REF.: 41644748

VENTA RAPIDA

IMPUESTO

**TOTAL**

35993097

\*\*\*\*\*4036-C

FACT: 003730

JUL 12, 19 - 11:43

\$73.98

\$5.18

**\$79.16**

CREDOMATIC

-----VISA CREDITO-----

AID

TC

349CE1C40FD259FC

349CE1C40FD259FC

--- COPIA DE CLIENTE ---

CREDOMATIC

RUC 650-529-126088 DV 77

EMPRESAS MELO, S.A.

COMPANIA PANAMENA DE MAQUINARIA

SUCURSAL No. 13

DAVID CORREG. DAVID ( CABECERA )

VIA PANAMERICANA , CARRETERA PRINCIPAL

A CONCEPCION ( COQUITO) ,. EDIF. JOHN DEERE

RUC/CIP: 155667353-2-2018DV84

RAZON SOCIAL: PACIFIC PANAMA CONSTRUCTION S.A.

REFERENCIA: 106023889 CONTADO

DOC. REL 106007310 12-07-2019

Vendedor: JAVIER ANTONIO ARAUZ

USUARIO: JARAUZ

**FACTURA**

TFBX110004137-00022825

HORA: 11:14

FACTURA:

FECHA: 12-07-2019

3x B/.24.66

M131802-ELEMENTO FILTRANTE (A)

SUBTTL A (7.00%)

ITBMS A (7.00%)

**TOTAL**

CREDITO

CAJERA (0): REPLICA

SE COBRA B./25.00 POR CHEQUE DEVUELTO

**DEI**

B/.73.98

B/.73.98

B/.5.18

**B/.79.16**

B/.79.16

CAJERA (0): REPLICA

SE COBRA B./25.00 POR CHEQUE DEVUELTO

TFBX110004137

**Banistmo**  
SU: VERSION 0.2A REV. 090817

ROCAYOL SAFETY & IND.  
CALLE TOMAS ARMUELLES

TERMINAL ID: P0043977  
COMERCIO ID: 1748969

VISA  
\*\*\*\*\*4036(C)

COMPRA  
DEBITO/VISA/  
LOTE : 000484 FACT: 003887  
FECHA: JUL 15, 2019 HORA: 14:04  
RRN : 000000013349 AUT: 583260

BASE  
IMPUESTO  
US\$18.75  
US\$1.31

TOTAL  
US\$20.06

APP: VISA CREDITO  
AID: A0000000031010  
TUR: 0000000000  
ANQC: EC391276A1EDMZF  
TSI: 7000

CLIENTE COPIA

DGI

RUC 696272-1-467757 DV 62  
ROCAYOL SAFETY & INDUSTRIAL CENTER S.A.  
Rocayol Safety & Industrial Center S.A.  
Via Ricardo J. Alfaro, Villa de las  
Fuentes No. 2, Calle Principal, Panama  
RUC/CIP: 00000-000-00000  
RAZON SOCIAL: PACIFIC PANAMA CONSTRUCTION, S.A. RUC 15  
5667353-2-2018 DV84  
REF: 437256  
ID-PS: ROCAYOL SAFETY INDUSTRIAL, S.A.

FACTURA

FACTURA: TFBX110001713-00032870  
FECHA: 15-07-2019 HORA: 13:40

15x8/.1.25  
XU101-LENTE DE SEGURIDAD SPY OSCUR (G) B/.18.75  
10 ANTI-RAZADURAS, ANTI-UV, ANSI Z87+ (UNI  
D)

SUBTTL A (7.00%) B/.18.75  
ITEMS A (7.00%) B/.1.31

TOTAL B/.20.06  
B/.20.06

DEI

TFBX110001713



Banco General - CENTRO DE TARJETAS - Banco General - CENTRO DE TARJETAS - Banco General - CENTRO DE TARJETAS - Banco General - CENTRO DE TARJETAS



NOVEY SUC. 16 DAVID  
DAVID, CHIRIQUI  
PANAMA

COMERCIO ID:  
TERMINAL ID:  
LOTE Nro. :

VISA \*\*\*\*\*4036(C)

EXP: \*\*/\*\*  
FECHA: 2019/07/18  
RRN: 000000007623

BASE  
IMPUESTO

TOTAL

INFORMACION EN CHIP  
IC : 2943CE370015201  
AID : 0000000031010  
VISA CREDITO  
TUN : 0000000000  
TS1 : 7000

001904056107  
54090950  
000245

VENTA

AUT: 618715  
HORA: 14:11  
REF: 004638

US48.76  
US3.41

US52.17

S - Banco General - CENTRO DE TARJETAS - Banco General - CENTRO DE TARJETAS - Banco General - CENTRO DE TARJETAS - Banco General - CENTRO DE TARJETAS

**NOVEY**

RUC 138-289-35920 DV 04

GEO F. NOVEY, INC

Avenida F Sur

Calle Miguel Angel Brenes, David

Linea Express: 300-9200

Apartado: 0815-01212

RUC/CIP: 155667353-2-2018 84

RAZON SOCIAL: (860589) PACIFIC PANAMA CONSTRUCTION, S.A.

No. FA-17-A100009725 (2019)

F. SUR

Vendedor: 2942 ROMUNEZ

Cajera: 01 ROMUNEZ

DOLEGUITA, CHIRIQUI

**FACTURA**

FACTURA:

FECHA: 18-07-2019

TFBX110005105-00044988

HORA: 13:51

**C O N T A D O**

2x B/.18.74

H2753244 Mascara Facial Protectora MSA..

.... (A)

2x B/.5.64

H2613981 Sierra Copas de 25mm (lin) (A)

B/.37.48

B/.11.28

ACTUALMENTE TIENE 3703 PUNTOS GORDOS

Usted ahorró B/.13.20

03-17-FA-2019-A100009725

SUBTTL A (7.00%)

B/.48.76

ITBMS A (7.00%)

B/.3.41

**TOTAL**

B/.52.17

Tarjeta

Recibido:

B/.52.17

Nombre: \_\_\_\_\_

Cédula: \_\_\_\_\_

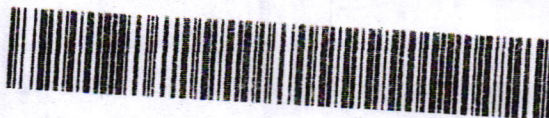

OGI

TFBX110005105



CIA PANAM DE HAQ 13  
DAVID  
CHIRIQUI  
CCREING0213

TERMINAL ID

VISA/ENV

AUTO.: 624410

REF.: 30665529

VENTA RAPIDA  
IMPUESTO

TOTAL

AID  
TC

VISA CREDITO

A0000000031010  
3C77ED37D3B3804F

-- COPIA DE CLIENTE --

35993097

\*\*\*\*\*4036-C

FACT: 003747

JUL 18, 19 - 14:38

\$776.32  
\$54.34

\$830.66

RUC 650-529-126088 DV 77

EMPRESAS MELO, S.A.

COMPANIA PANAMENA DE MAQUINARIA

SUCURSAL No. 13

DAVID CORREG. DAVID (CABECERA)

VIA PANAMERICANA, CARRETERA PRINCIPAL  
A CONCEPCION (COQUITO), EDIF. JOHN DEERE

RUC/CIP: 155667353-2-2018DU84

RAZON SOCIAL: PACIFIC PANAMA CONSTRUCTION S.A.

REFERENCIA: 106023961 CONTADO

DOC. REL 106007344 18-07-2019

Vendedor: JAVIER ANTONIO ARAUZ

USUARIO: JARAUIZ

FACTURA

TFBX110004137-00022897

HORA: 14:09

FACTURA:

FECHA: 18-07-2019

2x B/. 388.16

9237937-Roller (A)

B/. 776.32

B/. 776.32

B/. 54.34

SUBTTL A (7.00%)

ITBMS A (7.00%)

B/. 830.66

B/. 830.66

TOTAL

CREDITO

AHORRO EN PIEZAS: 30.1

CAJERA (0): REPLICA

SE COBRA B./25.00 POR CHEQUE DEVUELTO

DET

TFBX110004137



**Banistmo**

SW: VERSION 02H REV. 096017

ROCAYOL SAFETY & IND.  
CALLE TOMAS ARMUELLES

TERMINAL ID: P0043977  
COMERCIO ID: 1748969  
VISA

\*\*\*\*\*4036(C)

COMPRA

DEBITO/VISA/

LOTE : 000489

FECHA: JUL 22, 2019

RRN : 000000013409

FACT: 003826

HORA: 12:30

AUT: 802259

BASE

IMPUESTO

US\$12.50

US\$0.88

TOTAL

US\$13.38

APP: VISA CREDITO  
AID: A0000000031010  
CVR: 0000000000  
RUC: 9A7B9E10F04C06D0  
TSI: 7000

CLIENTE COPIA

DGI

RUC 696272-1-467757 DV 62

ROCAYOL SAFETY & INDUSTRIAL CENTER S.A.

Rocayol Safety & Industrial Center S.A.

Via Ricardo J. Alfaro, Villa de las

Fuentes No. 2, Calle Principal, Panama

RUC/CIP: 00000-000-00000

RAZON SOCIAL: PACIFIC PANAMA CONSTRUCTION, S.A. RUC 15

5667353-2-2018 DV84

REF: 437383

ID-PS: ROCAYOL SAFETY INDUSTRIAL, S.A.

FACTURA

FACTURA:

TFBX110001713-00032992

FECHA: 22-07-2019

HORA: 12:06

BP1-POLAINA DE CUERO PARA SOLDADOR ( 6 )  
IPR) I

B/. 12.50

SUBTTL A (7.00%)

B/. 12.50

ITBMS A (7.00%)

B/. 0.88

TOTAL

B/. 13.38

B/. 13.38

DGI

TFBX110001713

**3. RECIBOS DE PAGO DE MANTENIMIENTOS DE EQUIPOS**













Panama, Calle 4ª Edificio  
Doña Edisa Local # 3 Diagonal a Tambu Country  
Tel: (507) 7777-4017  
Correo Electrónico  
crpanama@surtiemp.com

Fecha: 03/05/2019

FACTURA PROFORMA Nro. 000000005247

CLIENTE: PACIFIC PANAMA NAVIGATION

DIRECCION:

TELÉFONO:

FAX:

CODIGO	DESCRIPCION	PRECIO UNITARIO	CANTIDAD	% DESC.	PRECIO TOTAL
35536	REP PIST HIDRAULICO JD	\$ 175.23	1.00	0.00	\$ 175.23
35541	REP PIST TILT JD 310	\$ 145.00	1.00	0.00	\$ 145.00

Pacific Panama  
Navigation, S.A.  
**PAGADO**  
N. de Cheque: 3981  
3-5-19

*f* **Hidraulics Parts Panamá S.A** *f*

DOCUMENTO NO VÁLIDO COMO FACTURA

Vendedor  
MARTIN ALMENGOR

Vigencia de la Oferta:

Atención:

Tiempo de Entrega:

Condiciones de Pago:

Observaciones:

SubTotal: \$ 320.23  
Descuento: \$ 0.00  
SubTotal: \$ 320.23  
Impuesto de Ventas: \$ 22.42  
Importe Total: \$ 342.65

Somos Distribuidores exclusivos para centroamerica  
de las prestigiosas marcas









MULTI IMPRESOS R.U.C. 16258-0024-154942 D.V. 94 04/19 951 - 1200

№ 01044

<b>SUB-TOTAL</b>	35.00
------------------	-------

**I.T.B.M.S. 7%**

**TOTAL**

VENDEDOR

## Noriel Morales

## ELECTRÓNICA Y ELECTRICIDAD

Venta de Motores Eléctricos y Generadores, Mantenimiento y Reparación de Elevadores, Rebobinado de todo tipo de Motores Eléctricos, Generadores  
Telefax: 774-6468 \* Celular: 6659-5567 Calle 3ra. Oeste B Sur  
e-mail: [seindustriales@hotmail.com](mailto:seindustriales@hotmail.com)

**COMPROBANTE DE SERVICIO**

№ 5697

**Fecha:**

de 20

**Cliente:**

**Dirección:**

CONDICIONES: ☒ CONTADO ☐ CRÉDITO

[illegible]



IIASA

CAT

IIASA Panamá S.A.

Matriz Panamá

Panamá  
Via Pacífica, Pacora  
junta a la Industrial  
de I. Las  
Teléfono: (507) 275 9000  
Fax: (507) 275 9002

Sucursal El Roble Aguadulce

Coclé  
Via Interamericana,  
El Barrero, El Roble  
Teléfono: (507) 846 1005  
Fax: (507) 846 1006

Sucursal David

Chiriquí  
Via Interamericana,  
Teléfono: (507) 775 7732  
Fax: (507) 775 5751

Agencia Arraiján

Panamá  
Brisas de Arraiján,  
C.C. F. Local 3  
Teléfono: (507) 775 9229

Agencia Albrook

Panamá  
Calle Diablo  
Teléfono: (507) 275 9229

Agencia Compactos

Panamá  
Via Tocumen,  
frente a El Crisol  
Teléfono: (507) 275 9000

Agencia Colón

Colón  
PH Silver City  
Teléfono: (507) 275 9177

## IIASA PANAMA, S.A. SUCURSAL No. 1

Chiriquí, David, San Pablo Nuevo Urb. Coquito frente al Chiriquí Mall

RUC: 121-261-33279

DV: 0006

No SERIE NEC-INPR: AK0C007683A0

FACTURA: CLOK510000494000012345

PAG: 1

HORA Y FECHA: 14:10:33 23/07/2019

R. Social: PACIFIC PANAMA NAVIGATIONS, S.A.

RUC: 2544504-1-825440 DV3

Dir.: DAVID, URB. DOLEGUITA, CALLE QUINTA Y SEXTA

Ref. Sist.: RF020085927

ORDEN NO	FEC.DOC.	CLIENTE	STORE	DIV	VEN
02C234287A	22/07/19	D031813	02	X	EBM

ORDEN DE COMPRA	TERM	PC	LC	MC
CHEQUE	1	10	1T	

MAKE MODELO	No SERIE	No EQUIPO
AA 246D	0BYF00791	

HOROMETRO PLACA IDEN ENVIADO POR  
0.0

PARTS SALESMAN: EDWIN B. MORENO M.

3635819 ELEMENT AS-F	N	1.00
4165884 FILTER AS	N	1.00

Pacific Panamá  
Navigation, S.A.  
**PAGADO**

### BASES IMPONIBLES

1 ITBMS 7% : 53.26

### IMPUESTOS

1 ITBMS 7% : 3.73

Total: 56.99

EFFECTIVO 56.99

CAMBIO: 0.00

CLOK510000494

Toda devolución debe venir acompañada de la factura de venta. No aceptamos devoluciones después de tres (3) días de efectuada la venta. Esta Factura debe ser pagada a más tardar 30 días después de su expedición; el incumplimiento ocasionará un recargo del 1 1/2 % de interés mensual.

DISTRIBUIDOR EXCLUSIVO CAT® PARA TODA LA REPÚBLICA DE PANAMÁ

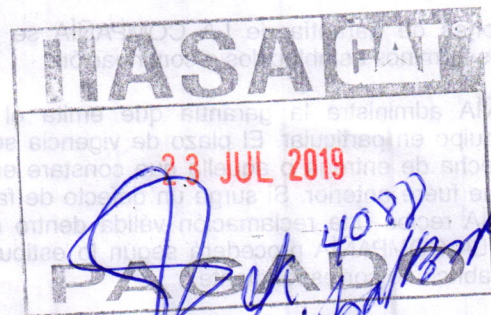

RECIBI CONFORME  
IIASA SUC. DAVID

23 JUL 2019  
NOMBRE: Edwin B. Moreno M.  
FIRMA: [Signature]  
CÉDULA: 4-722-7058

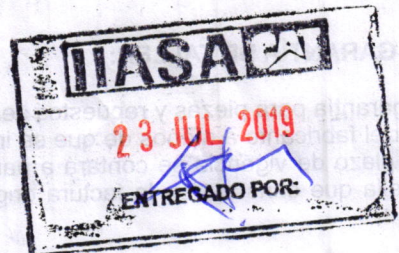

MATERIAL CUBIERTO POR  
ESTA FACTURA HA SIDO  
ENTREGADO

DSI

SALIDA DE MERCADERIA DE NUESTRO ALMACÉN, VIAJA POR CUENTA Y RIESGO DEL COMPRADOR.

BLANCA-ORIGINAL • VERDE-CLIENTE CRÉDITO • CELESTE-CRÉDITO Y COBRO • ROSADA-CONTABILIDAD



# IIASA PANAMA, S.A. SUCURSAL No. 1

Chiriquí, David, San Pablo Nuevo Urb. Coquito frente al Chiriquí Mall

RUC: 121-261-33279

DV: 0006

No SERIE MEC-IMPR: AK0C007683A0

FACTURA: CLOK510000494000012344 PAG: 1

HORA Y FECHA: 14:10:22 23/07/2019

R.Social: PACIFIC PANAMA NAVIGATIONS, A.

RUC: 2544504-1-825440 DV3

Dir.: DAVID, URB. DOLEGUITA, CALLE QUINTA Y SEXTA

Ref. Sist.: RF020085926

ORDEN NO	FEC.DOC.	CLIENTE	STORE	DIV	VEN
02C234287	20/07/19	D031813	02	X	EBM

ORDEN DE COMPRA	TERM	PC	LC	MC
CHEQUE	1	10	1T	

MAKE MODELO	No SERIE	No EQUIPO
AA 246D	0BYF00791	

HOROMETRO PLACA IDEN ENVIADO POR  
0.0

PARTS SALESMAN: EDWIN B. MORENO M.

1106326 MAIN ELEMENT	S	1.00	57.22	57.22	1
1106331 ELEMENT	S	1.00	40.78	40.78	1
2487518 CAT DEO 15W40 CI-4 S	S	3.00	16.78	50.34	1
3776969 FILTER-LUBE	S	1.00	24.04	24.04	1

## BASES IMPONIBLES

1 ITBMS 7% : 172.38

## IMPUESTOS

1 ITBMS 7% : 12.07

Pacific Panama  
Navigation, S.A.

PAGADO

de Cheque: 4088

23-7-19

Total: 184.45

EFFECTIVO 184.45

CAMBIO: 0.00

CLOK510000494

SALIDA DE MERCADERIA DE NUESTRO ALMACÉN, VIAJA POR CUENTA Y RIESGO DEL COMPRADOR.

BLANCA-ORIGINAL • VERDE-CLIENTE CRÉDITO • CELESTE-CRÉDITO Y COBRO • ROSADA-CONTABILIDAD

IIASA CAT

23 JUL 2019

RECIBI CONFORME  
IIASA SUC. DAVID

23 JUL 2019

NOMBRE:

FIRMA:

CÉDULA:

IIASA CAT

23 JUL 2019

ENTREGADO POR:

MATERIAL CUBIERTO POR  
ESTA FACTURA HA SIDO  
ENTREGADO



**PAGADO**  
EMPRESAS MELO, S.A. (025)  
R.U.C. 650-529-126088

"GRACIAS"  
**Copama**

RUC 650-529-126088 DV 77  
EMPRESAS MELO S.A.  
COMPANIA PANAMENA DE MAQUINARIA  
SUCURSAL No. 3

DAVID CORREG. DAVID (CABECERA)  
VIA PANAMERICANA, CARRETERA PRINCIPAL  
A CONCEPCION (COQUITO), EDIF. COPAMA.  
RUC/CIP: 2544504-1-825440  
RAZON SOCIAL: PACIFIC PANAMA NAVIGATION, S.A.  
REFERENCIA: 31241674 CONTADO  
DOC. REL 063318 01-08-2019  
Vendedor: YAROSLAFF I JOHNSON A  
CM  
USUARIO: CARMENNM

**BAC**  
CREDOMATIC  
CIA PANAMENA DE MAQUINARIA #3  
DAVID  
CHIRIQUI  
CRETINGO213

TERMINAL ID 35993083  
VISA/ENV \*\*\*\*\*4036-C  
AUTO.: 862776  
REF.: 35654740  
FACT: 003545  
AGO 03, 19 - 09:17  
VENTA RAPIDA \$129.14  
IMPUESTO \$9.04  
TOTAL \$138.18

-----VISA CREDITO-----  
AID 80000000031010  
TC 43E0F235539FBF49

-- COPIA DE CLIENTE --

**FACTURA**

FACTURA: TFBX110000563-00060241  
FECHA: 03-08-2019 HORA: 09:09

*** MA0005-Mantenimiento de 5,000 Km (A)	B/. 49.00
8943212191-FILTRO ACEITE (A)	B/. 14.62
3x B/. 19.72	
JDTY26673-PLUS-50_II_OIL_15W40/1XGL (A)	B/. 59.16
03331-FORMULA DESENGRASANTE PARTES_MOTOR	
..... (A)	B/. 3.57
05-29632-LIMPIA VIDRIO (A)	B/. 2.79

SUBTTL A (7.00%) B/. 129.14  
ITBMS A (7.00%) B/. 9.04

**TOTAL B/. 138.18**

TARJETA 2 B/. 138.18

PIEZAS: 80.14 MANO OBRA: 49

AHORRO EN PIEZAS: 1.41

CAJERA (0): REPLICA

SE COBRA B./25.00 POR CHEQUE DEVUELTO

**DEI**

TFBX110000563



Customer No.: PACIFIC PMA  
Invoice No.: 2545

Bill To: PACIFIC PANAMÁ CONSTRUCTION, S.A  
DAVID, CH

Ship To:

Date	Ship Via		F.O.B.	Terms	
06/13/19			Origin	Net 30	
Purchase Order Number		Order Date	Sales Person		Our Order Number
		06/13/19			
Quantity		Item Number	Description	Unit Price	Amount
Required	Shipped				

1	1	DONP502138	Filtro de diesel.	5.56	5.56
---	---	------------	-------------------	------	------

Invoice subtotal	5.56
Sales tax @ 7.00000%	0.39
Invoice total	5.95

EXPERT DIESEL  
CHIRIQUI, S.A.  
RUC: 956090-1-526871-DV: 87  
DAVID CHIRIQUI  
REP. PANAMA

FACTURA: SMT210009742-00002545  
13/06/2019 15:15  
Cajero 1

Nombre: PACIFIC PANAMA CONSTRUCTION, S.A.  
RUC: 155667353-2-2018-DV: 84

REPUESTOS	5.56	1
	5.56	
Unidad		1
BI 1 7.00%	5.56	
BI TTL	5.56	
ITBMS 1 7.00%	0.39	
ITBMS TTL	0.39	
TOTAL	5.95	

Credito 5.95  
SMT210009742

Thank You

VENDIDO A: PACIFIC PANAMA CONSTRUCTION, S.A.			No. DE ORDEN:		FECHA: Jul 20, 2019		
DIRECCIÓN: 155667353-2-2018 DV 84		ESTA VENTA CORRESPONDE A LA FACTURA FISCAL: 21895		CÓDIGO CLIENTE: PACIFIC PMA CONST		VENDEDOR: CJOSE	TIPO DE DOCUMENTO: C.O.D.
CANTIDAD	UNIDAD	CÓDIGO	DESCRIPCIÓN	PRECIO UNITARIO	VALOR TOTAL		
1	<Each:	20-MANG ENSAMBLADA	MANGUERA ENSAMBLADA				
89	PULG	01-R2AT-06-SB	MANG HIDR R2AT 4750 PSI 3/8	0.18	16.02		
1	UN	06-H1222443-06060SSB	CODO 45 ORFS HEM GIR	4.59	4.59		
1	UN	06-H1212410-060800SB	TERM ORFS MA	4.59	4.59		
2	UN	06-100-004-0006-SB	CASQ R1 R2	1.86	3.72		

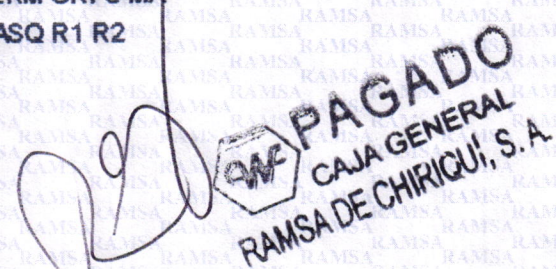
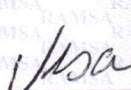

En evento de reclamo, la empresa sólo será responsable de los defectos de material o mano de obra; en ningún caso se aceptará reclamo por daños ocasionados por agentes fuera del control de la empresa (calor, explosión, roce, contaminación, mala conexión, mala aplicación, etc.), ni por daños colaterales que estos pudieran acarrear. No se garantizan de ninguna forma los trabajos realizados en nuestro taller con materiales suministrados por el cliente.

CALIDAD Y EXPERIENCIA  
MANGUERAS WING

DETALLE DE VENTA 231849

NO SE ACEPTAN DEVOLUCIONES SIN ESTE DOCUMENTO Y LA FACTURA FISCAL, NI DESPUÉS DE 24 HORAS DE FACTURADA LA MERCANCIA, NI EN PRODUCTOS CORTADOS DEL ROLLO. SE HARÁ UN CARGO ADICIONAL POR CHEQUE DEVUELTO DE B/. 30.00 + I.T.B.M.S.

DOCUMENTO NO FISCAL

28.92

2.02

No. 231849

30.94

RECIBO CONFORME  
MERCANCIA Y FACTURA FISCAL ORIGINAL:





Número: 1FH5310000898-00145043  
Fecha y Hora: 22-07-2019 - 12:29

CHIRIGUI, DAVID, URBANIZACION RIOS  
R.U.C.: 603-203-124985 D.V.: 1

PACIFIC PANAMA CONSTRUCTION  
RUC/CI: 0000

# HANKOOK

Battery

No. de Cliente: 219718 No. Servi-Club: 0 Exp.:  
22/07/19  
Gracias por su Compra

Gracias por su compra

El Dorado / Vista Hermosa / Via Porras / Santa Elena / Villa Lucre / Brisas del Golf / Centro de distribución Villa Zaita / Parador / Chorrera / Coronado / Chirré / Santiago / David

254-1180 / 240-1666 / 910-6668 / 998-6666 / 774-3536

[www.autocentro.com.pa](http://www.autocentro.com.pa)



Míranos en  
[/autocentropanama1](http://autocentropanama1)



Síguenos en  
@autocentroSA



Únete en  
[/autocentropanamá](http://autocentropanamá)



Búscanos como  
Auto Centro Panama



Encuétranos en  
autocentropanama1



FACTURA

Número: 1FHS310001255-00066540  
Fecha y Hora: 22-07-2019 - 13:13

AUTO CENTRO, S. A.  
CHIRIQUI, DAVID, URBANIZACION RIOS  
R.U.C.: 603-203-124985 D.V.: 1

PACIFIC PANAMA CONSTRUCTION  
RUC/CI: 220719

CANTIDAD	DESCRIPCION	CODIGO	PRECIO UNIT.	TASA	PRECIO NETO
Factura#: 3032601 De Contado O/C Cliente# Fecha 22/07/2019 Vendedor 0036 ALEXANDER 02 197 05-TR425					
✓ 1.000	VALVULA TR425 49mm LARGO UNIV.	Cod: 05-TR425	1.9900	(2)	1.99



**DESPECHADO**  
*[Signature]*  
**Firma:** 22/7/19  
**Fecha:** \_\_\_\_\_

Subtot.			1.99
Impuesto	BI	Monto	
2 CITIMES 7.00%	1.99	0.14	
Subtot.	1.99	0.14	
TOTAL \$		2.13	
Pago Eft		2.13	
CAMBIO		0.00	

VICTOR  
TALLER

Gracias Por Su Compra

El Dorado / Vista Hermosa / Via Porras / Santa Elena / Villa Lucre / Brisas del Golf / Centro de distribución Villa Zaita / Parador / Chorrera / Coronado / Chirre / Santiago / David  
254-1180 / 240-1666 / 910-0666 / 998-6666 / 774-3536

www.autocentro.com.pa    360-0666    Síguenos en @autocentroSA    Únete en /autocentropanama    Búscanos como Auto Centro Panama    Encuéntranos en autocentropanama1    No.: 2669751



**4. RECIBO DE PAGO DE LIMPIEZA Y RECOLECCIÓN DE BASURA.**



# SERVICIOS AMBIENTALES DE CHIRIQUÍ, S.A.

R.U.C. 57851-0022-340008 D.V. 46

Vía Interamericana, frente al Colegio San Agustín \* Tel.: 777-1059 \* Fax: 777-1938  
Sucursal SACH, S.A. en Ave. 2da. Este, diagonal antiguo INTEL \* Tel-Fax: 775-8195

Día	Mes	Año
11	6	19

Pacific Panama  
Navigation, S.A.

CONTRATO N°

POR B/.

84<sup>00</sup>

Recibimos de:

La suma de:

Por concepto de:

☒ Efectivo

☐ Cheque N°

Banco:

Cta. IDAAN

Residencia

Saldo Anterior

Ciclo

Lote

Abono a Cta.

Lugar

Stickers

Saldo Actual

Teléfono

Cobrador - Código

MULTI IMPRESOS R.U.C. 16258-0024-154942 D.V. 94 03/19 460001 - 470000



# SERVICIOS AMBIENTALES DE CHIRIQUÍ, S.A.

R.U.C. 57851-0022-340008 D.V.

Vía Interamericana, frente al Colegio San Agustín \* Tel.: 777-1059 \* Fax: 777-1938  
Sucursal SACH, S.A. en Ave. 2da. Este, diagonal antiguo INTEL \* Tel-Fax: 775-8195

Día	Mes	Año
11	6	19

Pacific Panama  
Navigation, S.A.

CONTRATO N°

POR B/.

84<sup>00</sup>

Recibimos de:

La suma de:

Por concepto de:

☒ Efectivo

☐ Cheque N°

Banco:

Cta. IDAAN

Residencia

Saldo Anterior

Ciclo

Lote

Abono a Cta.

Lugar

Stickers

Saldo Actual

Teléfono

Cobrador - Código

MULTI IMPRESOS R.U.C. 16258-0024-154942 D.V. 94 03/19 460001 - 470000