

MEMORANDO-DEEIA-0722-1209-2019

PARA: **DIANA LAGUNA**
Directora de Sistema de Información Ambiental

DE: **DOMILUIS DOMÍNGUEZ E.**
Director de Evaluación de Impacto Ambiental

ASUNTO: Solicitud de ubicación del proyecto

FECHA: 12 de septiembre de 2019



Solicitamos generar una cartografía, que nos permita determinar la ubicación del Estudio de Impacto Ambiental, categoría II, denominado **"ALAMEDAS DE VILLA GRECIA"**, a desarrollarse en Villa Grecia, corregimiento de Las Cumbres, distrito de Panamá, provincia de Panamá, promovido por **PROMOTORA ALAMEDAS DE LAS CUMBRES, S.A.**

Agradecemos emitir sus comentarios fundamentados en el área de su competencia, mediante la plataforma PREFASIA, según lo estipulado en el Decreto Ejecutivo No. 36 del 03 de junio de 2019, a más tardar 8 días hábiles del recibido de la nota.

Adjunto:

- Coordenadas en digital del proyecto
- CD en blanco para remisión del Shapefile en formato kmz.

Nº de expediente: **DEIA-II-F-83-2019**

Sin otro particular, nos suscribimos atentamente.

DDE/ACP/am

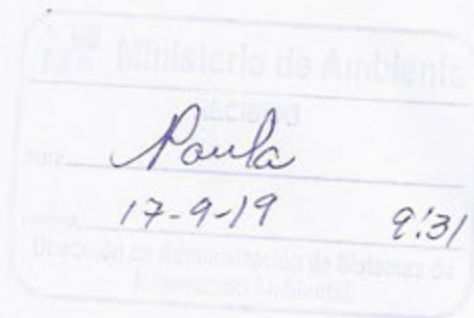

MEMORANDO-DIAM-0993-2019

Para: Domiluis Domínguez
Director de Evaluación de Impacto Ambiental

De: Diana Laguna
Directora

Asunto: Ubicación Geográfica de Proyecto.

Fecha: Panamá, 19 de septiembre de 2019

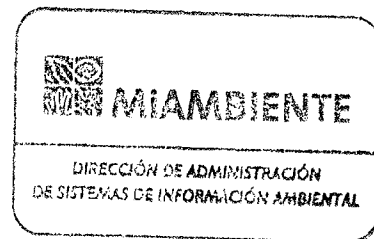

En respuesta al memorando **DEIA-0722-1209-19**, donde solicita la ubicación del proyecto "Alamedas de Villa Grecia", le informamos que con los datos proporcionados, se genera un polígono de 6 ha + 0633 m², fuera del Sistema Nacional de Áreas Protegidas.

De acuerdo al mapa de cobertura boscosa y uso de la tierra 2012, el polígono se localiza dentro de las categorías de Vegetación Herbácea y Área Poblada y tomando como base la ley 21, se encuentra dentro de las categorías de Vivienda de Baja Densidad y Forestal/Agroforestal.

Adjuntamos mapa ilustrativo.

DL/cp/fg/pb

CC: Departamento de Geomática



REPÚBLICA DE PANAMÁ
GOBIERNO NACIONAL

MINISTERIO DE AMBIENTE

PROVINCIA DE PANAMÁ, DISTRITO DE PANAMÁ, CORREGIMIENTO DE LAS CUMBRES - UBICACION DEL PROYECTO CATEGORÍA II, "ALAMEDAS DE VILLA GRECIA"

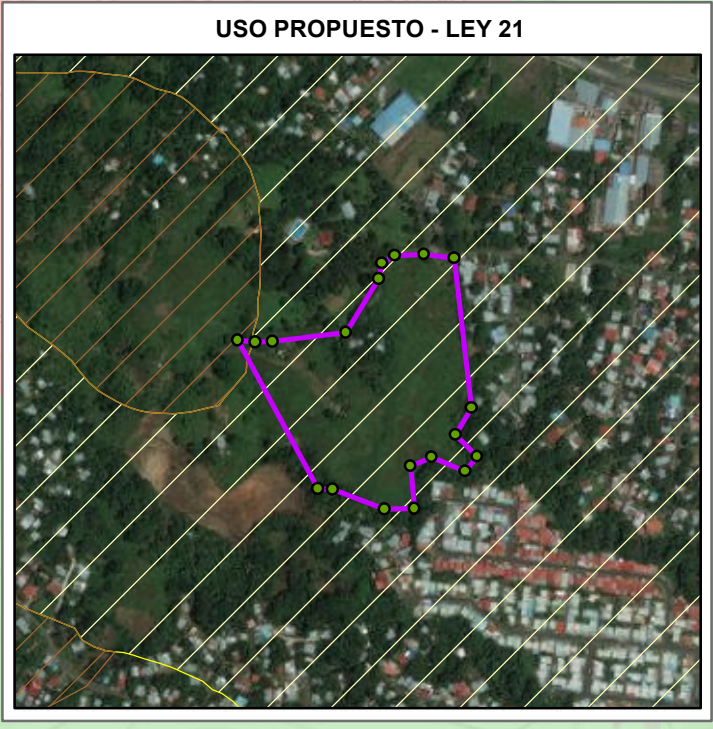
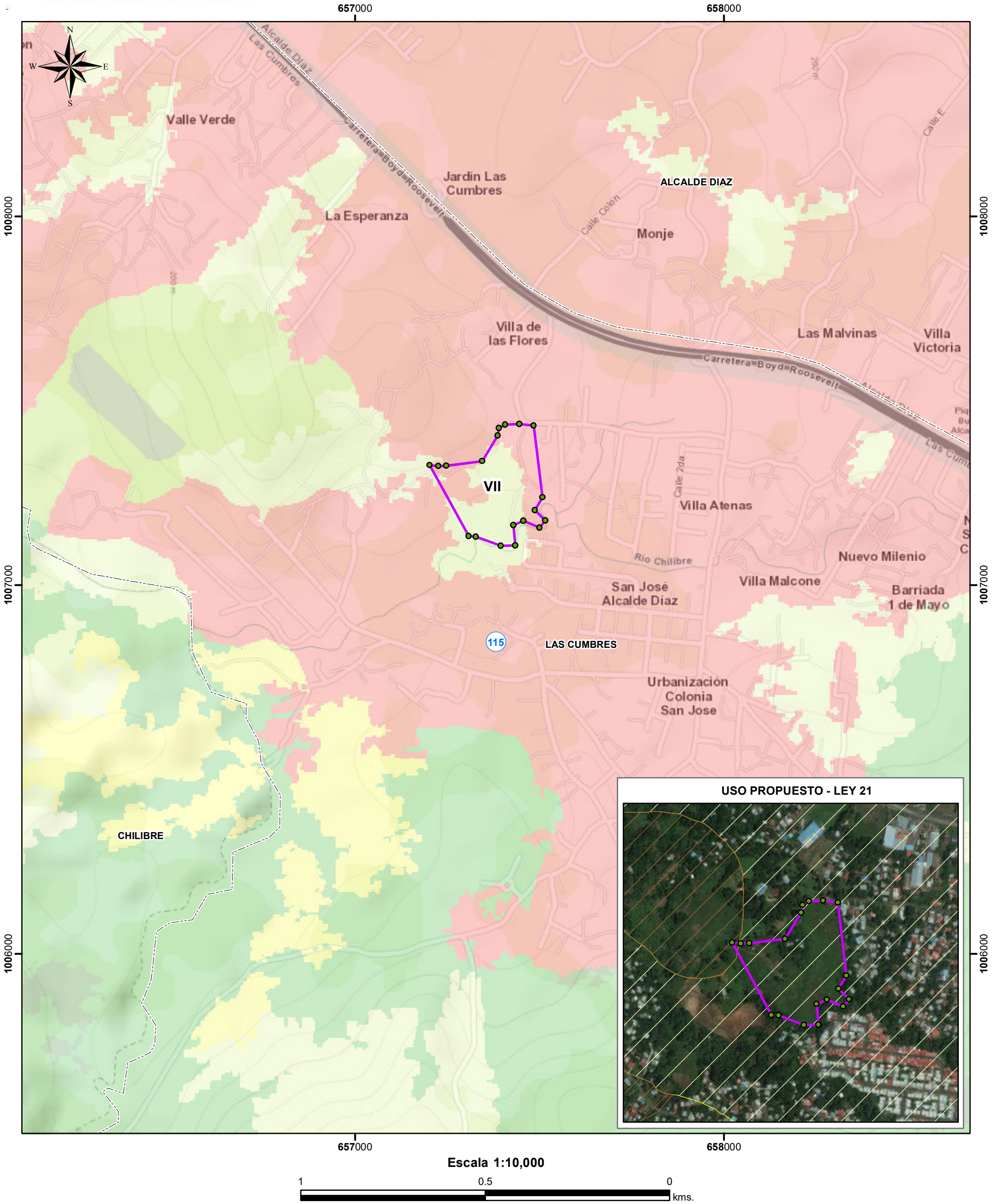

Escala 1:10,000

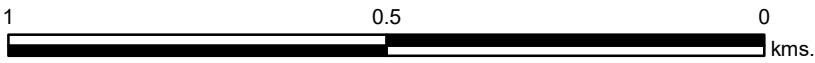

LEYENDA

- Lugares Poblados 2010
- Puntos - Alamedas Villa Grecia
- Polígono del proyecto
- Pol. - Alamedas de Villa Grecia
- Corregimientos 2010
- Cuenca Hidrográfica 115, Canal de Panamá
- Cobertura y Uso de la Tierra 2012
- Vegetación herbácea
- Área poblada

Área
6.0633 ha

%
44.30
55.70

Capacidad Agrológica %
No arable, con limitaciones muy severas, apta para pastos, bosques, tierras de reserva. 100

Uso Propuesto - Ley 21 %
Vivienda - baja densidad 99.65
Forestal / agroforestal 0.35

Nota:
1. El proyecto Alamedas de Villa Grecia colinda con el río Chilibre.

Sistema de Referencia Espacial:
Sistema Geodésico Mundial de 1984
Proyección Universal Transversal de Mercator
Zona 17 Norte

Ministerio de Ambiente
Dirección de Información Ambiental
Departamento de Geomática

Fuente: - Instituto Nacional de Estadística y Censo
- Ministerio de Ambiente

