

FLUJO DE INGRESO DE MERCADERÍA A BODEGA FARMACÉUTICA Y GENERAL DE BP LOGISTICS.

Ilustración 1. PLANO PLANTA BAJA BP LOGISTICS

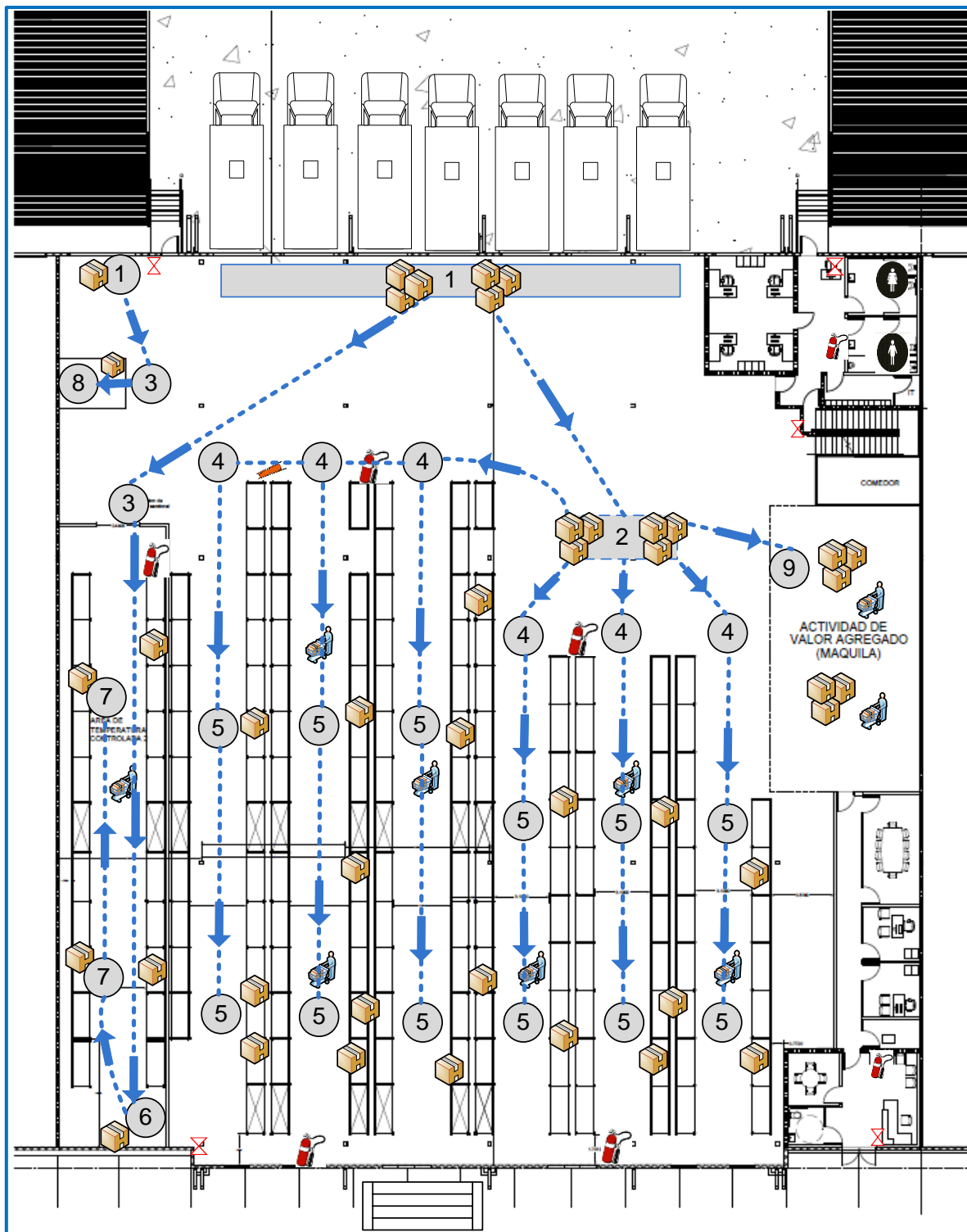

FLUJO DE INGRESO DE MERCADERÍA A BODEGA FARMACÉUTICA Y GENERAL DE BP LOGISTICS

Ilustración 2. PLANO DE MEZANINNE BP LOGISTICS

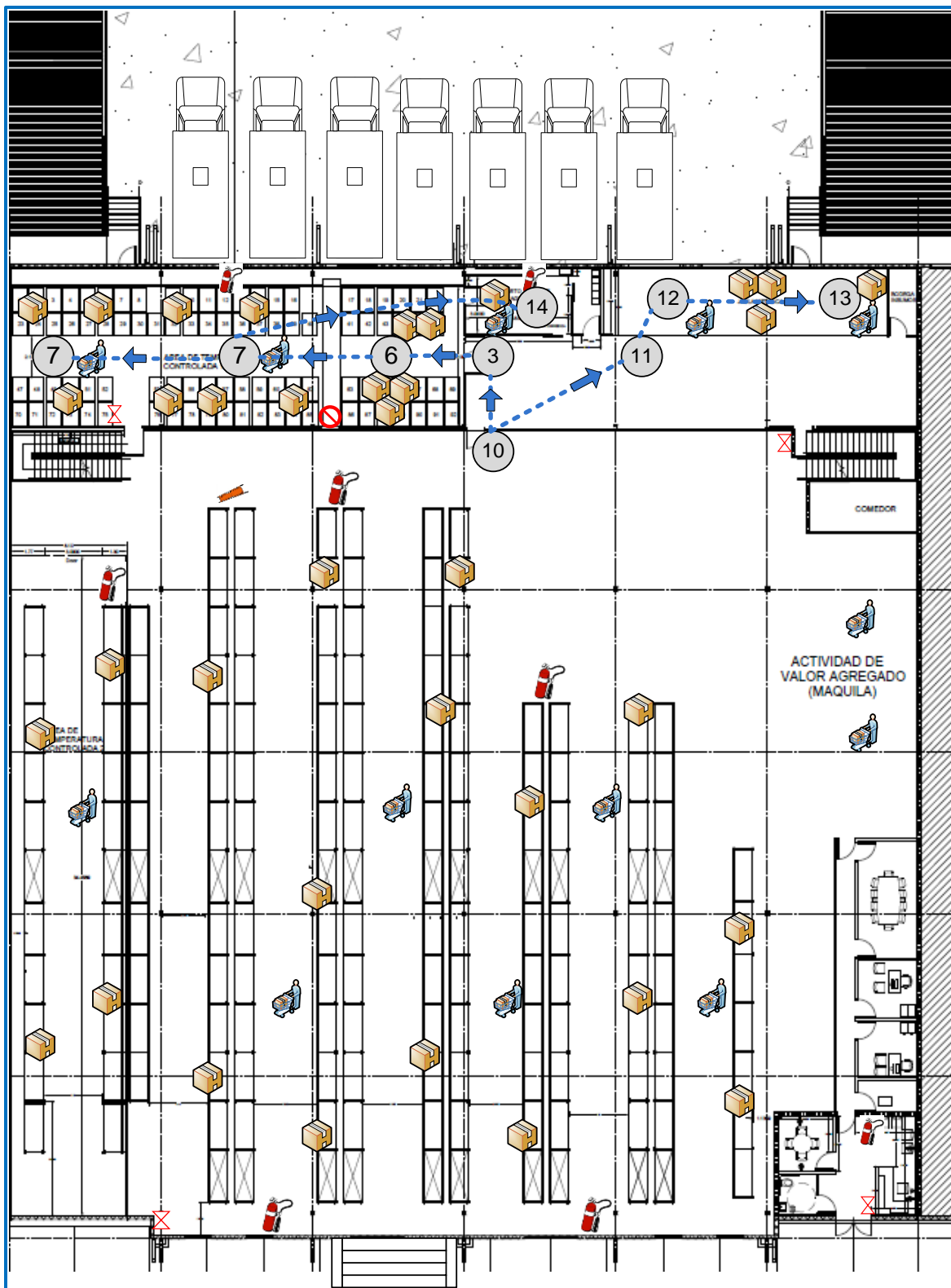

FLUJO DE INGRESO DE MERCADERÍA A BODEGA FARMACÉUTICA Y GENERAL DE BP LOGISTICS

PASOS DEL PROCESO DE INGRESO DE MERCADERÍA:

1. **ZONA DE DESCARGA / CARGA:** Descarga de la mercancía
2. **ÁREA DE RECEPCIÓN:** Productos de Bodega General.
3. **INGRESO A ZONAS DE TEMPERATURA CONTROLADA:** 20°C – 25°C; y 2°C- 8°C
4. **TRASLADO DE PRODUCTOS A ÁREAS DE ALMACENAMIENTO:** Productos de Bodega General
5. **ÁREA DE ALMACENAMIENTO:** Productos de Bodega General
6. **ÁREA DE RECEPCIÓN:** Productos de Bodega Farmacéutica 20°C-25°C
7. **ÁREA DE ALMACENAMIENTO:** Productos de Bodega Farmacéutica 20°C-25°C.
8. **ÁREA DE ALMACENAMIENTO:** Productos de Bodega Farmacéutica 2°C-8°C.
9. **ÁREA DE VALOR AGREGADO:** Productos de Bodega General.
10. **ACCESO A ÁREA DE MEZANINNE.**
11. **INGRESO A ZONA DE ALMACENAMIENTO RESTRINGIDA:** Productos de valor.
12. **RECEPCIÓN DE MERCADERÍA ZONA RESTRINGIDA:** Productos de valor.
13. **ÁREA DE ALMACENAMIENTO ZONA RESTRINGIDA:** Productos de valor.
14. **SALA DE VALOR AGREGADO:** Temperatura 20°C a 25°C.

ÚLTIMA ACTUALIZACIÓN.	
-----------------------	--