

**REPÚBLICA DE PANAMÁ**  
**MINISTERIO DE AMBIENTE**  
**PROVEIDO DRPM-SEIA-132-2019**

EL SUSCRITO DIRECTOR REGIONAL DE PANAMÁ METROPOLITANA, encargado del MINISTERIO DE AMBIENTE, EN USO DE SUS FACULTADES LEGALES, Y

**CONSIDERANDO:**

Que el señor **BERNARDO RAMOS MARIN**, actuando en su propia representación legal, portador de la cédula de identidad personal N° 6-43-578, propone realizar el proyecto denominado **“ADECUACIÓN y CONFORMACIÓN de TERRACERÍA MEDIANTE CORTE y RELLENO.”**

Que en virtud de lo antedicho, el día 07 octubre de 2019, el señor **BERNARDO RAMOS MARIN.**, a través del Sistema de PREFASIA, presentó ante el Ministerio de Ambiente, el Estudio de Impacto Ambiental, Categoría I, denominado **“ADECUACIÓN y CONFORMACIÓN de TERRACERÍA MEDIANTE CORTE y RELLENO”**, ubicado en el corregimiento de Pacora, distrito y provincia de Panamá, elaborado bajo la responsabilidad de los consultores **INGRIS CHAVARRIA e ISABEL MURILLO** personas naturales, debidamente inscritas en el Registro de Consultores Idóneos que lleva el Ministerio de Ambiente, mediante las Resoluciones **IRC-097-09 e IRC-008-12.**

Que conforme a lo establecido en el artículo 41 del Decreto Ejecutivo 123 del 14 de agosto de 2009, modificado por el artículo 7 del Decreto Ejecutivo No.155 de 5 de agosto de 2011, se procedió a verificar que el Estudio de Impacto Ambiental, cumpliera con los contenidos mínimos establecidos en el artículo 26, y lo establecido en los artículos 38, 39 y 62 del citado reglamento.

Que luego de revisado el documento se evidenció que el mismo cumple con los contenidos mínimos establecidos en el artículo 26 y lo establecido en los artículos 38, 39 y 62 del Decreto Ejecutivo 123 de 14 de agosto de 2009.

Que luego de revisado el Registro de Consultores Ambientales se evidenció que los consultores se encuentran registrados y habilitados ante el Ministerio de Ambiente, para realizar Estudios de Impacto Ambiental.

Que el Informe de Revisión de los Contenidos Mínimos de **DRPM-SEIA 132 -2019**, con fecha del 09 de Octubre del 2019, recomienda **ADMITIR** la solicitud de evaluación del Estudio de Impacto Ambiental, Categoría I, denominado **“ADECUACIÓN y CONFORMACIÓN de TERRACERÍA MEDIANTE CORTE y RELLENO”**, por considerar que el mismo, cumple con los contenidos mínimos.

Que dadas las consideraciones antes expuestas, el suscrito Director Regional de **PANAMÁ METROPOLITANA**, encargado del **MINISTERIO DE AMBIENTE**

**RESUELVE:**

**ARTÍCULO 1: ADMITIR** la solicitud de evaluación del Estudio de Impacto Ambiental, categoría I, del proyecto denominado **“ADECUACIÓN y CONFORMACIÓN de TERRACERÍA MEDIANTE CORTE y RELLENO”**, promovido por **BERNARDO RAMOS MARIN.**

**ARTÍCULO 2: ORDENAR** el inicio de la fase de Evaluación y Análisis del Estudio de Impacto Ambiental correspondiente.

**FUNDAMENTO DE DERECHO:** Texto Único de la Ley 41 de 1 de julio de 1998, Ley 8 de 25 de marzo de 2015, Decreto Ejecutivo No. 123 de 14 de agosto de 2009, Decreto Ejecutivo No.155 de 5 de agosto de 2011, Decreto Ejecutivo No. 975 de 23 de agosto de 2012, Decreto Ejecutivo No. 36 de 1 de junio de 2019 y demás normas concordantes y complementarias.

Dada en la ciudad de Panamá, a los **NUEVE (09)** días, del mes de septiembre del año **DOS MIL DIESCINUEVE (2019).**

CUMPLASE,

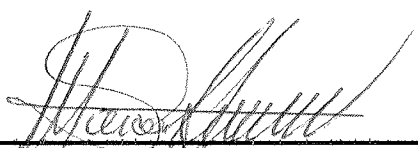
  
**MARCOS A. SALABARRIA V.**  
Director Regional, encargado

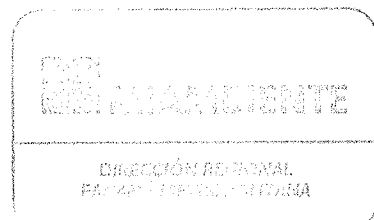

**CONSEJO TECNICO NACIONAL**  
**DE AGRICULTURA**  
**MARCOS A. SALABARRIA V.**  
MGTER. EN C. AMBIENTALES CENF. MAN. REC. NA  
IDONEIDAD N° 4-861-02-MQ8