

MEMORANDO-DEIA-0699-0609-19

PARA: **DIANA LAGUNA**
Directora de Información Ambiental.

DE: 
DOMILUIS DOMÍNGUEZ E.
Director de Evaluación de Impacto Ambiental



ASUNTO: Solicitud de ubicación de proyecto

FECHA: 6 de septiembre de 2019

Solicitamos generar una cartografía que nos permita determinar, la ubicación del proyecto categoría II titulado **"RESIDENCIAL PRINCESA MÍA V"**, cuyo promotor es **RESIDENCIAL PRINCESA MÍA, S.A.**

Se solicita la verificación de las coordenadas UTM del proyecto y la ubicación de cada conjunto de coordenadas presentadas dentro del mismo.

Adjunto coordenadas en físico, las cuales se encuentran en DATUM DE UBICACIÓN WGS-84, y en la plataforma PREFASIA.

Agradecemos emitir sus comentarios fundamentados en el área de su competencia, mediante la plataforma PREFASIA, según lo estipulado en el Decreto Ejecutivo No. 36 del 03 de junio de 2019, a más tardar 8 días hábiles del recibido de la nota.

No. de expediente: **DEIA-II-F-87-2019**

Sin otro particular, atentamente.

DDE/ACP/ma

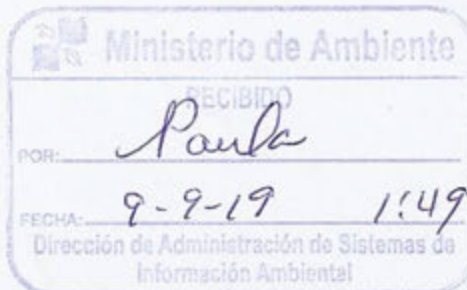

Albrook, Calle Broberg, Edificio 804
República de Panamá
Tel.: (507) 500-0855

www.miambiente.gob.pa

Coordenadas del Proyecto
"Residencial Princesa Mía V"

Planta de Tratamiento de Aguas Residuales	
Norte	Este
990459.14	642186.55
Punto de Descarga de PTAR	
990433.26	42176.01

VERTICES	ESTE (m)	NORTE (m)
1	642495.65	990873.77
2	642546.57	990791.78
3	642542.46	990770.79
4	642524.26	990756.01
5	642503.20	990771.26
6	642490.35	990765.60
7	642483.02	990743.14
8	642460.76	990741.20
9	642448.92	990731.09
10	642451.81	990661.15
11	642420.93	990652.77
12	642405.50	990635.71
13	642390.78	990649.96
14	642364.80	990650.89
15	642347.43	990637.39
16	642382.18	990601.46
17	642387.60	990568.20
18	642363.16	990568.59
19	642287.29	990527.96
20	642265.39	990470.06
21	642254.62	990480.39
22	642238.80	990481.15
23	642208.29	990453.26
24	642202.47	990402.00
25	642185.55	990387.77
26	642144.32	990458.61
27	642156.15	990516.15
28	642154.66	990533.78
29	642134.55	990566.52
30	642135.95	990607.89
31	642139.53	990621.60
32	642177.88	990677.94
33	642395.35	990774.97
34	642495.65	990873.77

MEMORANDO-DIAM-0969-2019

Para: Domiluis Domínguez
Director de Evaluación de Impacto Ambiental

De: Diana Laguna
Directora

Asunto: Ubicación Geográfica de Proyecto.

Fecha: Panamá, 16 de septiembre de 2019



En respuesta al memorando **DEIA-0699-0609-19**, donde solicita la ubicación del proyecto "Residencial Princesa Mía V", le informamos que con los datos proporcionados, se genera un polígono de 7 ha + 002 m², que se localiza fuera del Sistema Nacional de Áreas Protegidas.

Adicional se han incluido de forma puntual las coordenadas de la Planta de Tratamiento y el Punto de Descarga.

Adjuntamos mapa ilustrativo.

DL/jm/pb

CC: Departamento de Geomática

RECIBO

2019 SEP 18 10:04AM

RECIBO

[Handwritten signature]



REPÚBLICA DE PANAMÁ
GOBIERNO NACIONAL

MINISTERIO DE AMBIENTE

PROVINCIA DE PANAMÁ, DISTRITO DE ARRAIJAN Y
CORREGIMIENTO DE CERRO SILVESTRE,
JUAN DEMOSTENES AROSEMENA
UBICACION DE POLIGONO

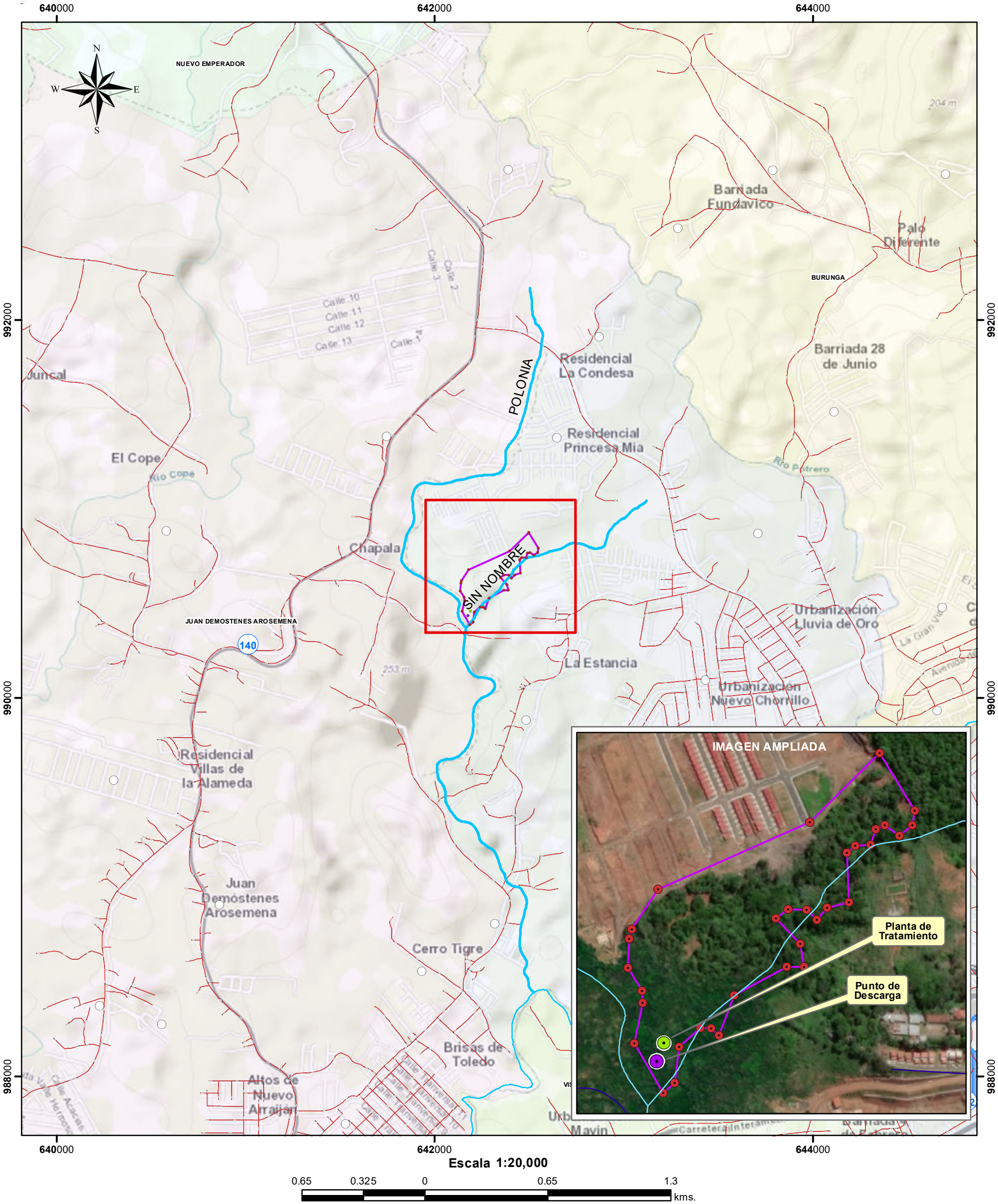

LEYENDA

- Coordenadas
- Planta de Tratamiento
- Punto de Descarga
- Polígono 7.002 ha
- Lugares Poblados 2010
- Red_Carreteras
- Drenaje_50k
- Cuenca 140 Río Caimito
- (No encuentra dentro del SINAP)

Sistema de Referencia Espacial:
Sistema Geodésico Mundial de 1984
Proyección Universal Transversal de Mercator
Zona 17 Norte

Ministerio de Ambiente
Dirección de Información Ambiental
Departamento de Geomática

Fuente: - Instituto Nacional de Estadística y Censo
- Ministerio de Ambiente