

ELEVACION FRONTAL  
ESCALA 1:50

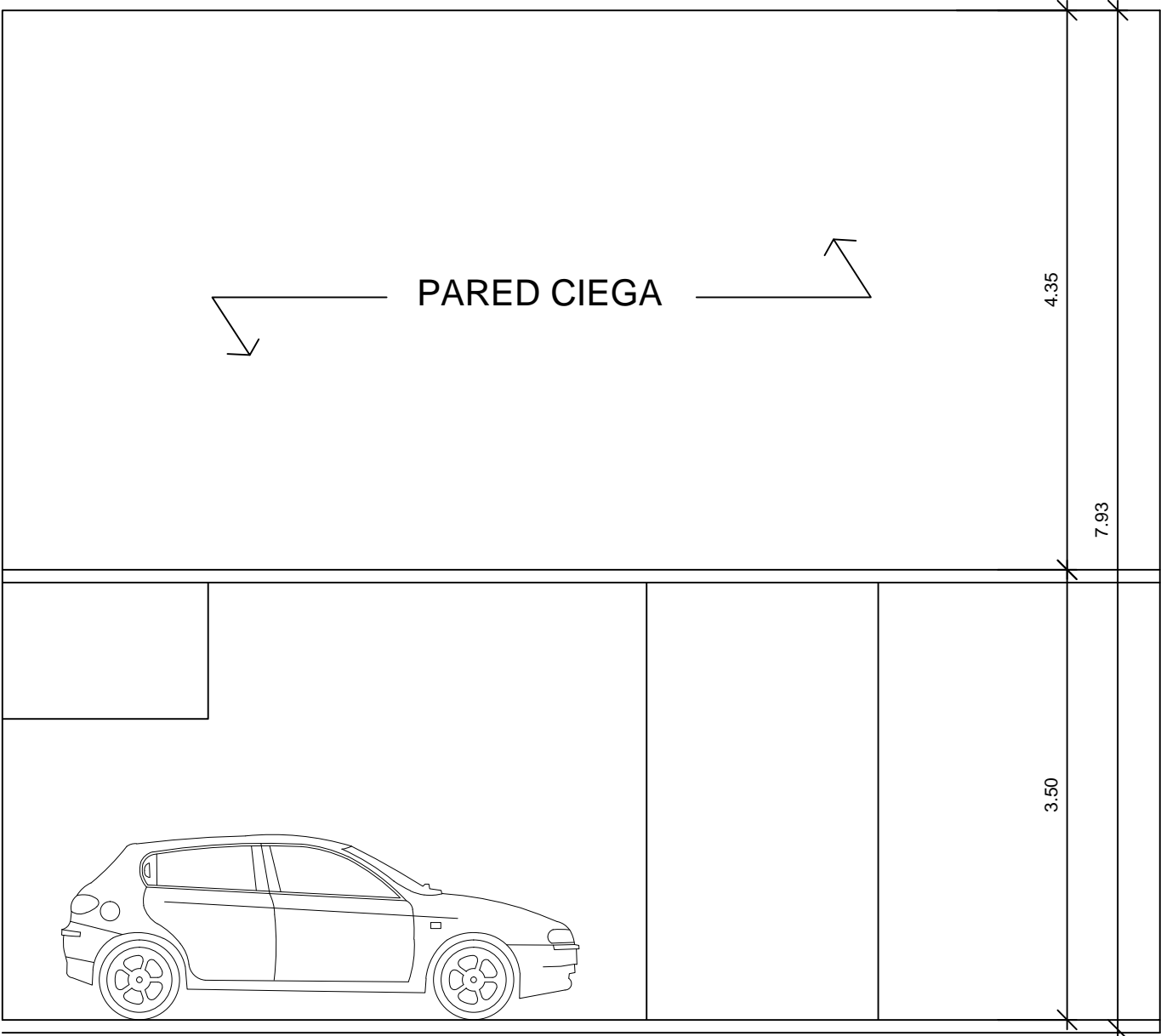

ELEVACION POSTERIOR

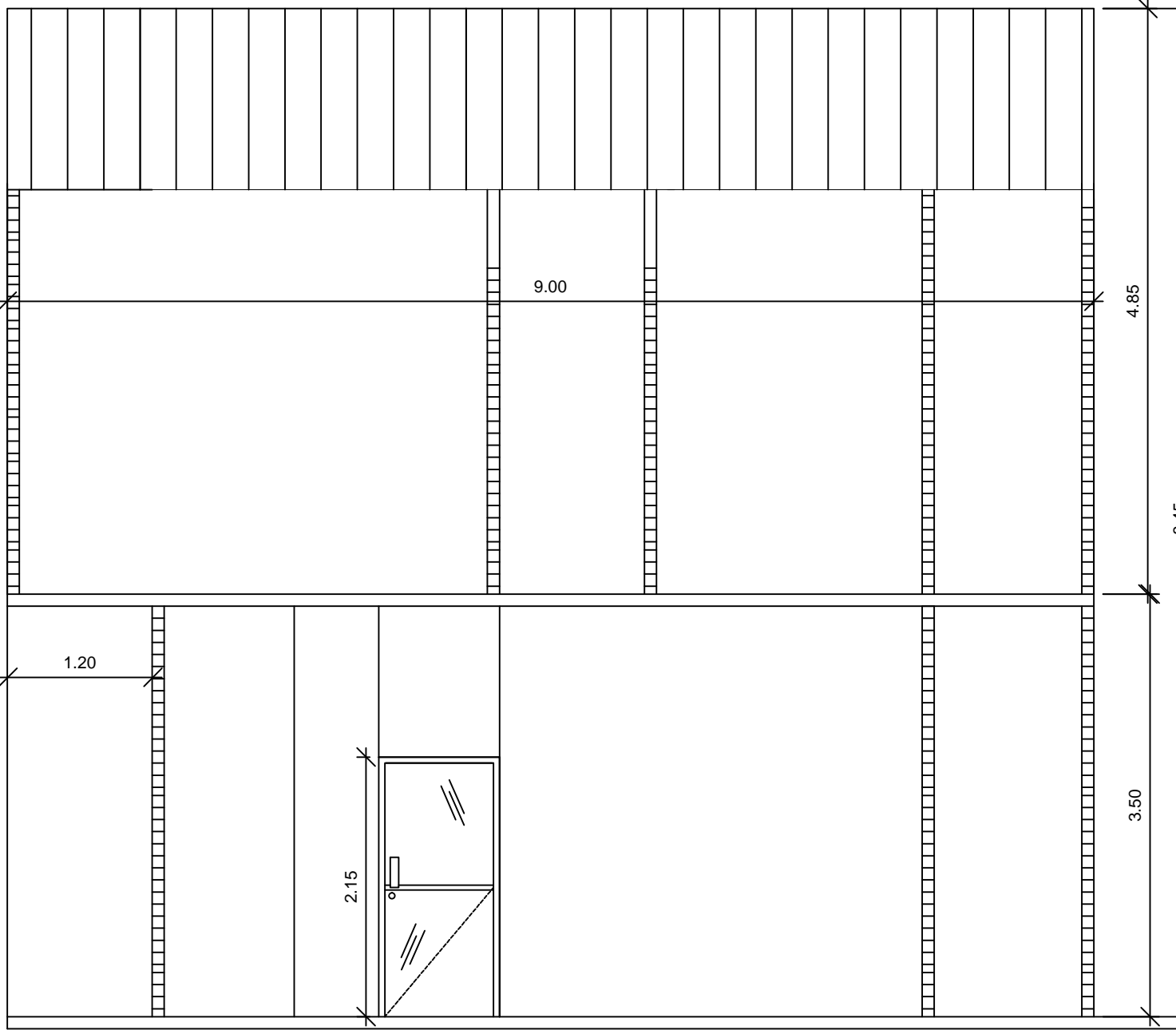

ELEVACION LAT. IZQUIERDA  
ESCALA 1:50

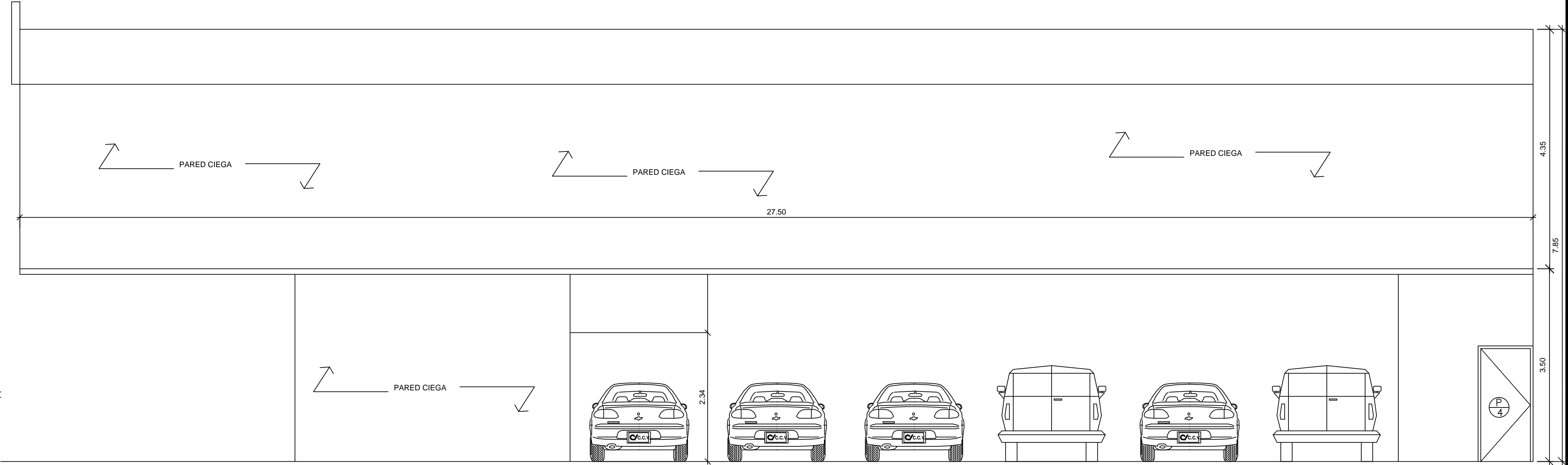

ELEVACION LAT. DERECHA  
ESCALA 1:50

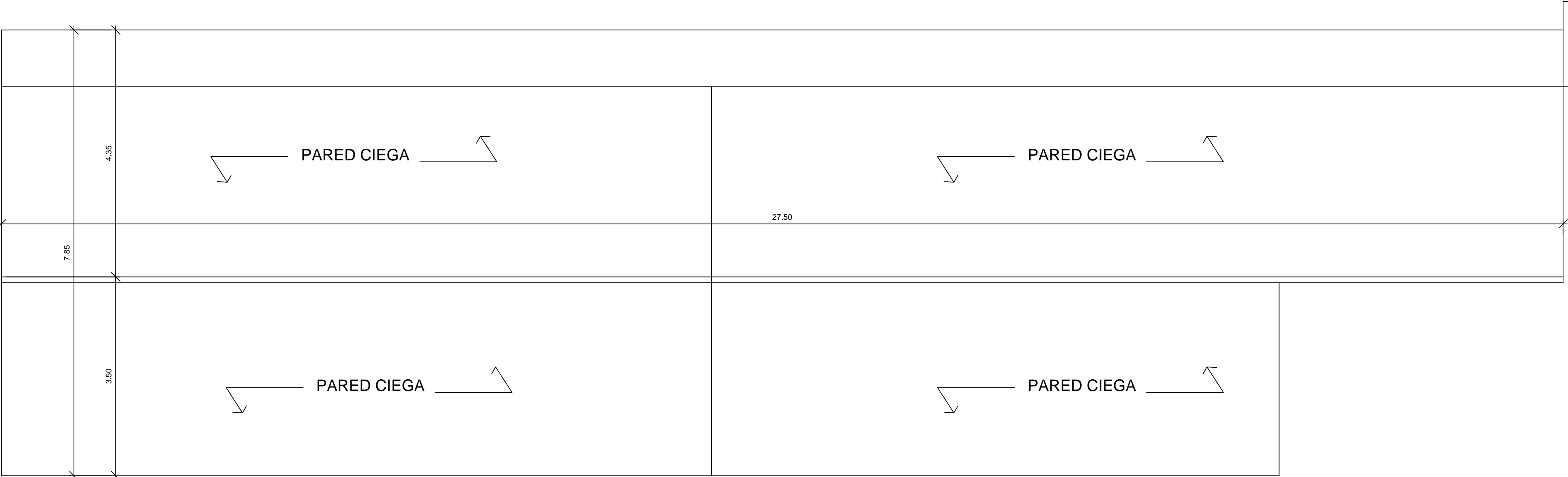

ELEVACION LAT. DERECHA  
ESCALA 1:50

CARLOS V. DIAZ RIVERA  
A R Q U I T E C T O

PLANO ORIGINAL PROPIEDAD INTELECTUAL DEL  
ARQUITECTO (A) DISEÑADOR (A)  
PROHIBIDA LA REPRODUCCION TOTAL O PARCIAL Y EL USO  
DEL CONTENIDO SIN CONSENTIMIENTO ESCRITO

PROYECTO:  
LOCAL COMERCIAL Y  
OFICINAS  
FINCA: 19647  
COD.  
LOTE No.  
CORREGIMIENTO:  
SAN FRANCISCO  
DISTRITO: PANAMÁ  
PROVINCIA: PANAMÁ

PROPIEDAD DE  
TRI GROUP S.A.

SEPTIEMBRE 2019  
FECHA

DIBUJO  
C. DIAZ  
ESTRUCTURA  
ELECTRICIDAD  
PLOMERIA

ESCALA  
INDICADA  
SECCION N°  
PLANTA DE  
ARQUITECTURA  
HOJA N°  
3  
TOTAL  
3

