

DF  
29/10/19

MEMORANDO-DEEIA-0808-2110-2019

**PARA:** **DIANA LAGUNA**  
Directora de Sistema de Información Ambiental

**DE:** **DOMILUIS DOMÍNGUEZ E.**  
Director de Evaluación de Impacto Ambiental

**ASUNTO:** Solicitud de ubicación del proyecto

**FECHA:** 21 de octubre de 2019

Trámite  
para alocar  
30/10/19  
Se Solicitaron  
datos en Excel.  
No fueron Incompletos  
Se envió Correo  
Técnico de (Alfaro)  
Se continuó con  
la Coordinación

Solicitamos generar una cartografía, que nos permita determinar la ubicación del Estudio de Impacto Ambiental, categoría III, denominado: **"ESTUDIO DE IMPACTO AMBIENTAL CATEGORIA III AMPLIACIÓN A SEIS (6) CARRILES – CORREDOR DE LAS PLAYAS, TRAMO II: SANTA CRUZ – SAN CARLOS"**, a desarrollarse en los corregimientos de Bejuco, Cabuya, Chame, Las Lajas, Nueva Gorgona, San José y San Carlos, distritos de Chame y San Carlos, provincia de Panamá Oeste, promovido por **PROMOTORA MINISTERIO DE OBRAS PÚBLICAS**.

Agradecemos emitir sus comentarios fundamentados en el área de su competencia, mediante la plataforma PREFASIA, según lo estipulado en el Decreto Ejecutivo No. 36 del 03 de junio de 2019, a más tardar 12 días hábiles del recibido de la nota.

**Adjunto:**

- Coordenadas en digital del proyecto
- CD en blanco para remisión del Shapefile en formato kmz.

Nº de expediente: **DEIA-III-F-110-2019**

Sin otro particular, nos suscribimos atentamente.

DDE/ACP/am

3 Patrones  
Luz-PA  
NDI - Variante  
DEIA-III-F-110-2019

REPÚBLICA DE PANAMÁ GOBIERNO NACIONAL	MINISTERIO DE AMBIENTE
DIRECCIÓN DE INFORMACIÓN AMBIENTAL	
<b>RECIBIDO</b>	
Por:	Paula
Fecha:	29-10-19
Hora:	3:21

+ Coordinados  
VJF  
TDF/Excel  
Incompletos  
Envío de  
Datos

Calle Broberg, Edificio 804  
República de Panamá  
Tel.: (507) 500-0855

www.mambiente.gob.pa

Recibido Correo  
30/10/19

Revisado  
por  
R. Principales

MEMORANDO-DIAM-1149-2019

**Para:** Domiluis Domínguez E.  
Director de Evaluación de Impacto Ambiental

**De:** Diana Laguna  
Directora

**Asunto:** Verificación de proyecto

**Fecha:** Panamá, 20 de noviembre de 2019

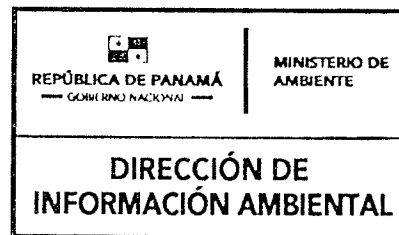

En seguimiento al memorando DEIA-0808-2110-2019, donde solicitan la ubicación geográfica del proyecto categoría III, titulado "Ampliación a Seis (6) Carriles - Corredor de Las Playas, Tramo II: Santa Cruz – San Carlos", le informamos que con los datos proporcionados se forman tres (3) polígonos:

1. **Área de Influencia Directa – Variante:** 78 ha + 6,651 m<sup>2</sup>
2. **Área de Influencia Directa – Ampliación Rehabilitación** – CPA: 101 ha + 1,564 m<sup>2</sup>
3. **Área de Influencia Directa:** 1,188 ha + 2,528 m<sup>2</sup>

El Polígono de **Área de Influencia Directa – Variante** y el **Área de Influencia Directa – Ampliación Rehabilitación**, se localizan fuera del Sistema Nacional de Áreas Protegidas. El polígono definido como **Área de Influencia Directa**, posee 7,975.93 m<sup>2</sup> dentro del Área de Uso Múltiple de Chame, el resto de su superficie está fuera del área protegida.

En el producto cartográfico se incluye cuadro con los valores de Cobertura Boscosa y Uso de la Tierra 2012, Capacidad Agrológica y se muestra la red hidrográfica del área donde se observan los ríos y quebradas que atraviesan los polígonos del proyecto.

Adjuntamos mapa ilustrativo.

DL/cp/fg/pb  
c.c: Depto. De Geomática

DEIA

21/NOV/2019 8:32AM  
MIAMBIENTE





REPÚBLICA DE PANAMÁ  
GOBIERNO NACIONAL

PROVINCIA DE PANAMÁ OESTE, DISTRITOS DE CHAME Y SAN CARLOS, CORREGIMIENTOS DE BEJUCO, CABUYA, CHAME, NUEVA GORGONA, LAS LAJAS, SAN CARLOS, SAN JOSÉ - UBICACIÓN DEL PROYECTO "AMPLIACIÓN A SEIS CARRILES - CORREDOR DE LAS PLAYAS, TRAMO II: SANTA CRUZ - SAN CARLOS

MINISTERIO DE AMBIENTE

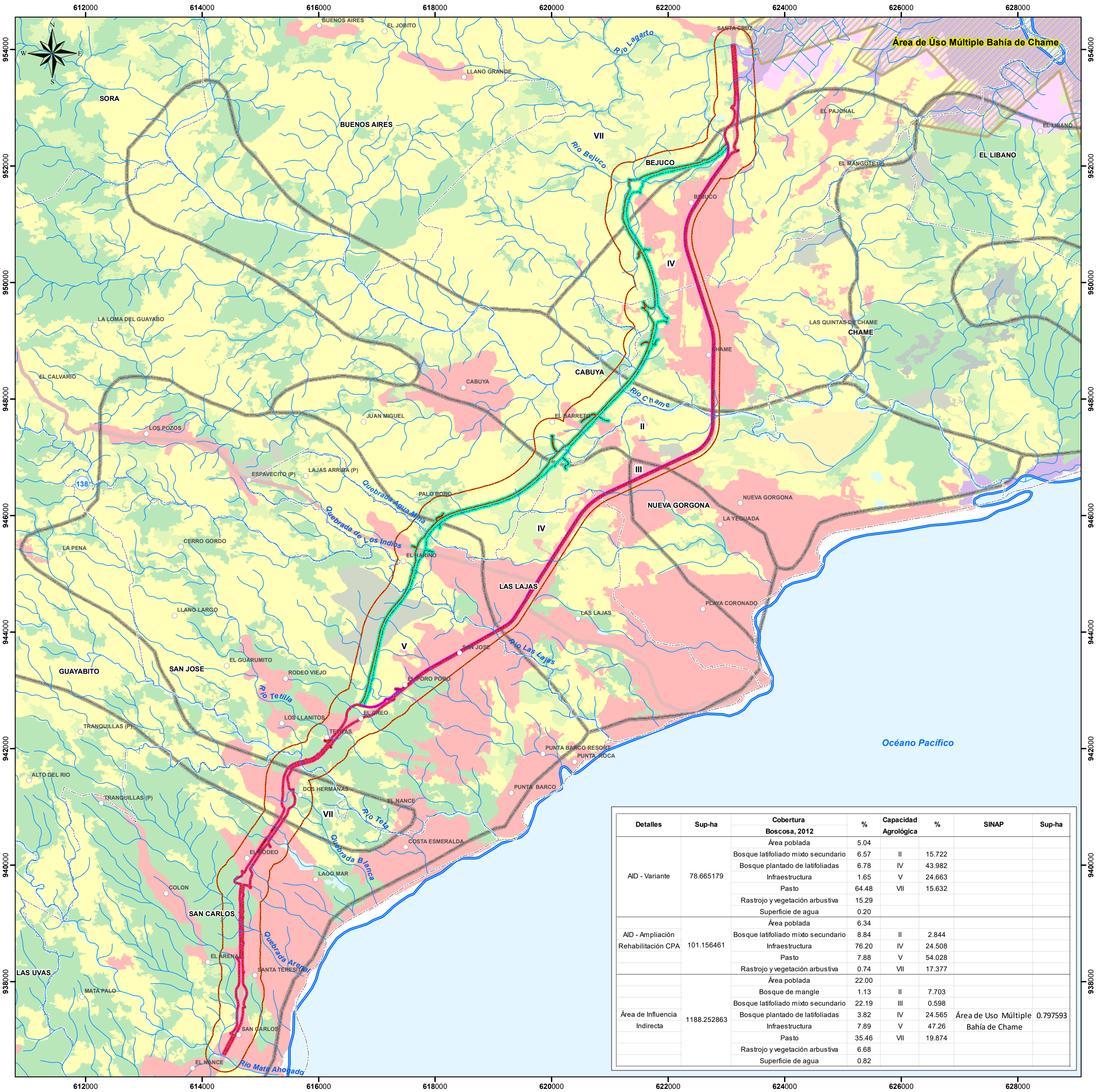

Detalles	Sup-ha	Cobertura	%	Capacidad	%	SINAP	Sup-ha	
		Boscosa, 2012		Agrológica				
AID - Variante	78.665179	Área poblada	5.04					
		Bosque latifoliado mixto secundario	6.57	II	15.722			
		Bosque plantado de latifoliadas	6.78	IV	43.982			
		Infraestructura	1.65	V	24.663			
		Pasto	64.48	VII	15.632			
		Rastrojo y vegetación arbustiva	15.29					
		Superficie de agua	0.20					
AID - Ampliación	101.156461	Área poblada	6.34					
Rehabilitación CPA		Bosque latifoliado mixto secundario	8.84	II	2.844			
		Infraestructura	76.20	IV	24.508			
		Pasto	7.88	V	54.028			
		Rastrojo y vegetación arbustiva	0.74	VII	17.377			
Área de Influencia Indirecta	1188.252863	Área poblada	22.00					
		Bosque de mangle	1.13	II	7.703			
		Bosque latifoliado mixto secundario	22.19	III	0.598			
		Bosque plantado de latifoliadas	3.82	IV	24.565	Área de Uso Múltiple Bahía de Chame	0.797593	
		Infraestructura	7.89	V	47.26			
		Pasto	35.46	VII	19.874			
		Rastrojo y vegetación arbustiva	6.68					
			Superficie de agua	0.82				

Escala 1:45,000

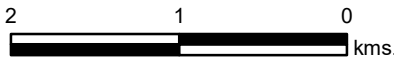

LEYENDA

- Lugares Poblados
- Área de Influencia Directa - Ampliación Rehabilitación CPA
- Área de Influencia Directa - Variante
- Área de Influencia Indirecta
- Límite de Capacidad Agrológica
- Corregimientos
- Cuenca Hidrográfica 138, ríos entre el Antón y el Caimito
- SINAP**
- Área de Uso Múltiple

- Cobertura y Uso de la Tierra 2012**
- Bosque de mangle
  - Bosque latifoliado mixto secundario
  - Bosque plantado de latifoliadas
  - Infraestructura
  - Pasto
  - Rastrojo y vegetación arbustiva
  - Superficie de agua
  - Área poblada

- Capacidad Agrológica**
- II Arable, algunas limitaciones en la selección de las plantas, requiere conservación moderada.
  - III Arable, severas limitaciones en la selección de las plantas, requiere conservación especial o ambas cosas.
  - IV Arable, muy severas limitaciones en la selección de las plantas, requiere un manejo muy cuidadoso o ambas cosas.
  - V No arable, poco riesgo de erosión, pero con otras limitaciones, aptas para bosques y pastos.
  - VII No arable, con limitaciones muy severas, apta para pastos, bosques, tierras de reserva.

Nota:  
1. Los valores porcentuados representados están en función de la Superficie por cada polígono.

**Sistema de Referencia Espacial:**  
Sistema Geodésico Mundial de 1984  
Proyección Universal Transversal de Mercator  
Zona 17 Norte

**Ministerio de Ambiente**  
Dirección de Información Ambiental  
Departamento de Geomática

Fuente: - Instituto Nacional de Estadística y Censo  
- Ministerio de Ambiente