



MINISTERIO DE AMBIENTE
DIRECCIÓN DE EVALUACIÓN DE IMPACTO AMBIENTAL

Tel. 500-0868 Apartado 0843- 00793, Panamá, Panamá
www.miambiente.gob.pa

MEMORANDO-DEIA-0651-2108-2019

Para: **DIANA LAGUNA**
Directora de Información Ambiental.

De: **DOMILUIS DOMÍNGUEZ E.**
Director de Evaluación de Impacto Ambiental



Asunto: Solicitud de Ubicación del proyecto

Fecha: 21 de agosto de 2019

Le solicitamos generar una cartografía que nos permita determinar, la ubicación del proyecto categoría II titulado "**TERRACERÍA LOTE C10-A**", a desarrollarse en el corregimiento de Puerto Caimito, distrito de Chorrera, Provincia de Panamá Oeste, cuyo promotor es el **HACIENDA EL LIMÓN, S.A.**

Se solicita la verificación de las coordenadas UTM del proyecto y la ubicación de cada conjunto de coordenadas presentadas dentro del mismo.

Adjunto coordenadas las cuales se encuentran en DATUM DE UBICACIÓN: **WGS-84**.

Agradecemos emitir sus comentarios fundamentados en el área de su competencia; mediante la plataforma PREFASIA, según lo estipulado en el Decreto Ejecutivo No. 36 del 03 de junio de 2019, a más tardar 8 días hábiles del recibido de la nota.

No. de expediente: **DEIA-II-F-80-2019**

Sin otro particular, atentamente.

DDE/ACP/ac



PROVINCIA DE PANAMA OESTE, DISTRITO DE CHORRERA,
CORREGIMIENTO DE PUERTO CAIMITO
UBICACION DE POLÍGONO

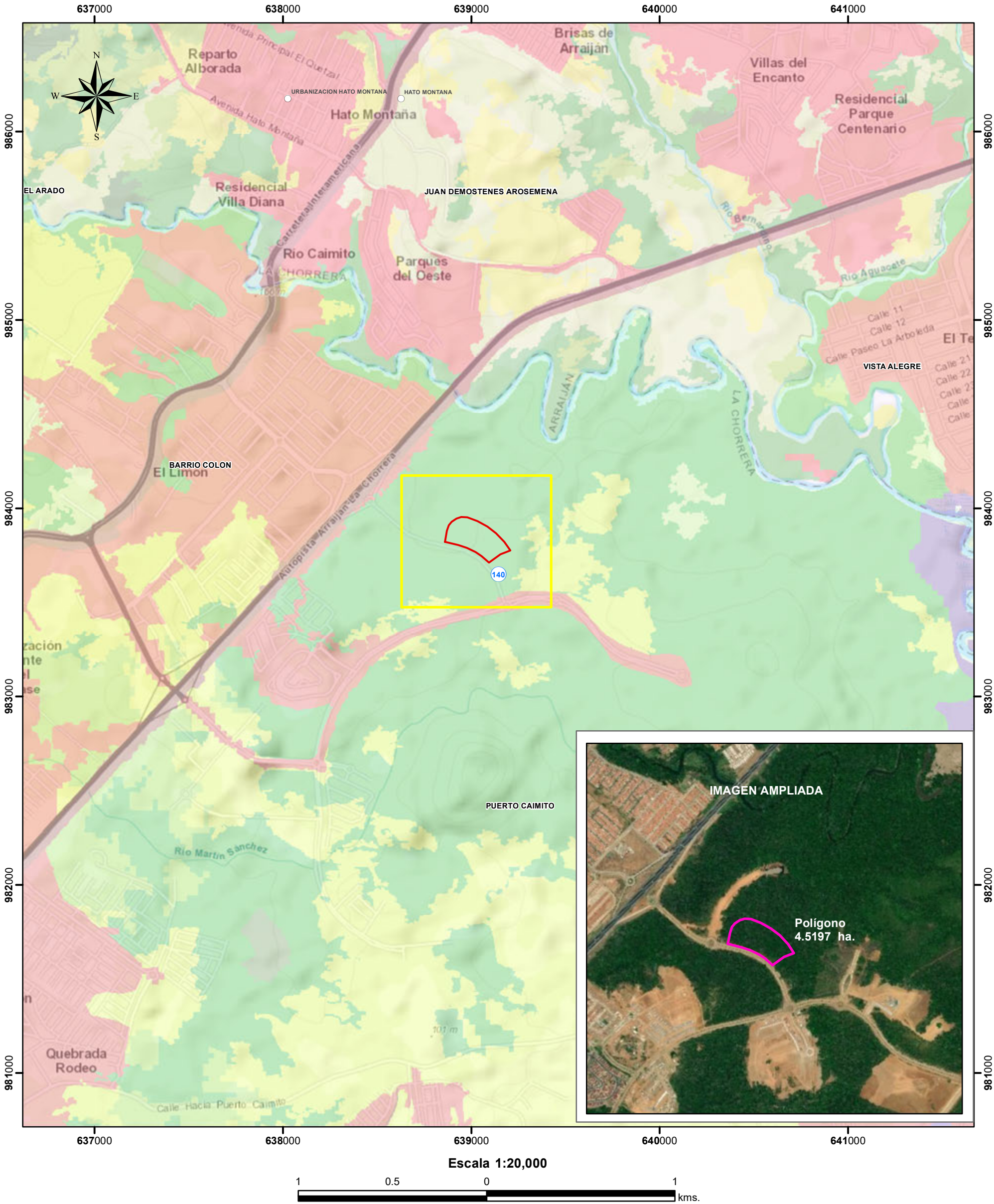

- Lugares Poblados 2010

Polígono Superficie 4.5197 ha.

Cuenca 140 Río Caimito

SINAP

Fuera del Sistema Nacional de Areas Protegidas

Cobertura y Uso de la Tierra 2012

Afloramiento rocoso y tierra desnuda

Bosque de mangle

Bosque latifoliado mixto maduro

Bosque latifoliado mixto secundario

Bosque plantado de latifoliadas

Infraestructura

Pasto

Rastrojo y vegetación arbustiva

Superficie de agua

Vegetación herbácea

Área poblada

Total del polígono
- Sistema de Referencia Espacial:**
Sistema Geodésico Mundial de 1984
Proyección Universal Transversal de Mercator
Zona 17 Norte

Ministerio de Ambiente
Dirección de Información Ambiental
Departamento de Geomática

Fuente: - Instituto Nacional de Estadística y Censo
- Ministerio de Ambiente
- XS - Agosto - 2019

MEMORANDO-DIAM-0907-2019

Para: Domiluis Domínguez E.
Director de Evaluación de Impacto Ambiental

De: Diana Laguna
Directora

Asunto: Ubicación de proyecto.

Fecha: Panamá, 30 de agosto de 2019

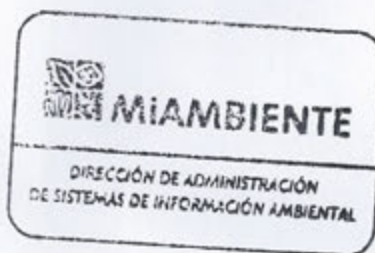

En respuesta al memorando **DEIA-0651-2108-19**, donde solicita la ubicación geográfica del proyecto Categoría II, denominado "Terracería Lote C10-A" le hacemos entrega de cartografía con la que se generó un polígono de: 4 ha + 5,197 m², fuera del Sistema Nacional de Áreas Protegidas.

De acuerdo a mapa de Cobertura Boscosa y Uso de la Tierra 2012, dentro del proyecto se encuentra la categoría Bosque Latifoliado Mixto Secundario.

Adjunto mapa

DL/cp/xs/pb

CC: Departamento de Geomática