

FOLIO REAL	SUPERFICIE FINCAS	SUPERFICIE PROYECTO
1 - 17000	16,97 ha	6,04 ha
2 - 28433	22,89 ha	15,05 ha
3 - 28760	35,42 ha	15,14 ha
4 - 13127	17,00 ha	13,22 ha
SUMA	92,28 ha	49,45 ha

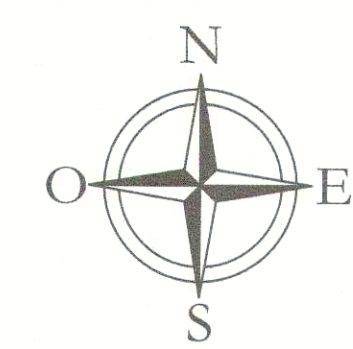

UBICACIÓN REGIONAL

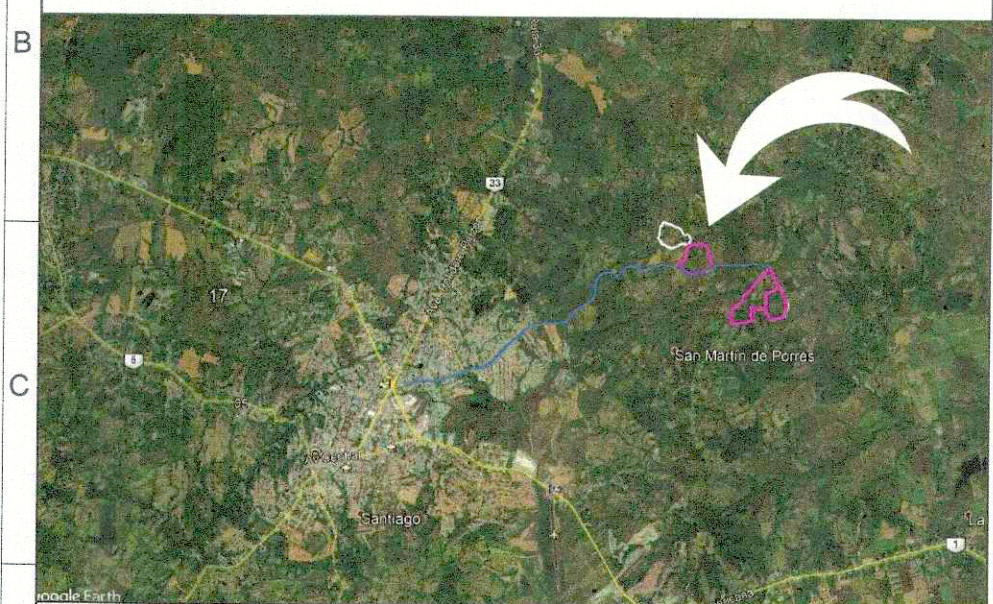

LEYENDA

- LINDEROS CATASTRALES
- VÍAS PUBLICAS
- CURVAS DE NIVEL
- CERRAMIENTO PERIMETRAL
- ESTACIONES INVERSOR TRANSFORMADOR
- CENTRO DE SECCIONAMIENTO
- VÍAS A CONSTRUIR
- MESAS CON MÓDULOS 2 x PORTRAIT
- POSTES DE LÍNEA AÉREA
- LÍNEA AÉREA DE EVACUACIÓN
- LÍNEA SUBTERRÁNEA DE EVACUACIÓN

EMITIDO PARA	INFORMACIÓN
<input type="checkbox"/>	APROBACIÓN
<input type="checkbox"/>	PRESUPUESTO DE COMPRAS
<input type="checkbox"/>	CONSTRUCCIÓN
<input type="checkbox"/>	COMO CONSTRUÍDO

VERS.	FECHA	DESCRIPCION	DIBUJO	DISEÑO	APROB.

CONSTRUCTORA:	
INGENIERÍA:	ReFeel Panama, S.A.
PROMOTORA:	KEIRA DEVELOPMENT INC.
PROYECTO:	Chumical 1

TÍTULO:	LAYOUT SIN LÍNEA DE EVACUACIÓN
---------	--------------------------------

PLANO No.	Chumical - 003	FECHA:	OCTUBRE 2019
ESCALA:	1/4000	PÁGINA:	1
TAMAÑO:	A1: 841 x 594 mm	DE:	1

DECLARACION DE CONFIDENCIALIDAD:
ESTE PLANO ES PROPIEDAD DE REFEEL PANAMA, S.A. QUEDANDO PROHIBIDA SU COPIA O REPRODUCCIÓN POR CUALQUIER MEDIO SIN NUESTRO CONSENTIMIENTO POR ESCRITO. TODOS LOS CONTENIDOS DE LOS PLANOS TIENEN QUE SER VERIFICADOS POR EL CONTRATISTA, SI APLICA, EN SU PROPIA RESPONSABILIDAD ANTES DEL COMIENZO DE EJECUCIÓN DE OBRAS. CUALQUIER DISCREPANCIA TIENE QUE SER NOTIFICADA A LA OTRA PARTE CONTRACTUAL. CON LA EMISIÓN DE UN NUEVO PLANO LAS VERSIONES ANTERIORES PIERDEN SU VALIDEZ.

DATOS DE PROYECTO

PROYECTO: Chumical 1
UBICACIÓN: La Peana
LATITUD: 8.127661°
LONGITUD: -80.932083°
ELEVACIÓN: 76 m.s.n.m

POTENCIA NOMINAL: 40 MWn
NUMERO DE INVERSORES: 20 x 2 MVA
TIPO DE ESTRUCTURA: Fija, inclinacion 10°

POTENCIA DE MÓDULOS: 400 Wp
NÚMERO DE MÓDULOS: 112,000
POTENCIA PICO: 44.80 Mwp

ESCALA: 1:4000

LUIS A. SAAVEDRA S.
ARQUITECTO ESTRUCTURAL
Licencia No. 2007-057-007
FIRMA
Ley 15 del 26 de Enero de 1959
Junta Técnica de Ingeniería y Arquitectura