

DATOS DE PROYECTO

PROYECTO: Chumical 1
UBICACIÓN: La Peana
LATITUD: 8.127661°
LONGITUD: -80.932083°
ELEVACIÓN: 76 m.s.n.m

POTENCIA NOMINAL: 40 MWn
NUMERO DE INVERSORES: 20 x 2 MVA
TIPO DE ESTRUCTURA: Fija, inclinación 10°

POTENCIA DE MÓDULOS: 400 Wp
NÚMERO DE MÓDULOS: 112,000
POTENCIA PICO: 44.80 Mwp

ESCALA: 1:4000



UBICACIÓN REGIONAL

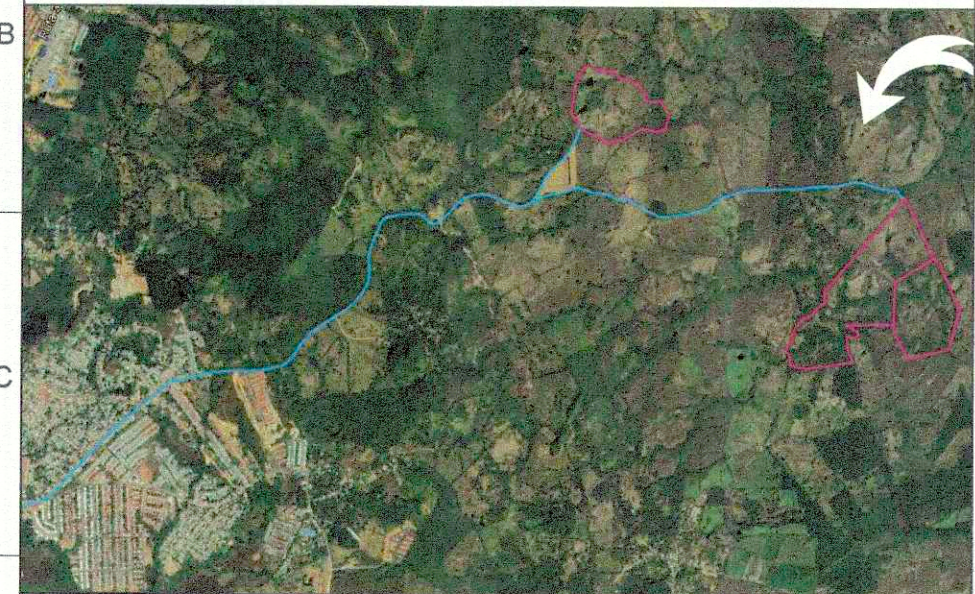

LEYENDA

- LINDEROS CATASTRALES
- VIAS PUBLICAS
- CURVAS DE NIVEL
- CERRAMIENTO PERIMETRAL
- ESTACIONES INVERSOR TRANSFORMADOR
- CENTRO DE SECCIONAMIENTO
- VÍAS A CONSTRUIR
- VIA DE ACCESO

- INFORMACIÓN
- APROBACIÓN
- PRESUPUESTO DE COMPRAS
- CONSTRUCCIÓN
- COMO CONSTRUIDO

VERS	FECHA	DESCRIPCION	DIBUJO	DISEÑO	APROB.

CONSTRUCTORA:

INGENIERÍA: ReFeel Panama, S.A.

PROMOTORA: KEIRA DEVELOPMENT INC.

PROYECTO: Chumical 1

TÍTULO: CAMINOS Y CERCA

PLANO No:	Chumical - 002	FECHA:	SEPTIEMBRE 2019
ESCALA:	1/4000	PÁGINA:	1
TAMAÑO:	A1: 841 x 594 mm	DE:	1

DECLARACION DE CONFIDENCIALIDAD:
ESTE PLANO ES PROPIEDAD DE REFEEL PANAMA, S.A. QUEDANDO PROHIBIDA SU COPIA O REPRODUCCIÓN POR CUALQUIER MEDIO SIN NUESTRO CONSENTIMIENTO POR ESCRITO. TODOS LOS CONTENIDOS DE LOS PLANOS TIENEN QUE SER VERIFICADOS POR EL CONTRATISTA. SI APLICA, EN SU PROPIA RESPONSABILIDAD ANTES DEL COMIENZO DE LA EJECUCIÓN DE OBRAS, CUALQUIER DISCREPANCIA TIENE QUE SER NOTIFICADA A LA OTRA PARTE CONTRACTUAL. CON LA EMISIÓN DE UN NUEVO PLANO LAS VERSIONES ANTERIORES PIERDEN SU VALIDEZ.

LUIS A. SAAVEDRA S.
ARQUITECTO ESTRUCTURAL
Licenciado No. 2007-057-007
FIRMA
Ley 15 del 25 de Enero de 1993
Junta Técnica de Ingeniería y Arquitectura