28/OCT/2019 11:49AM
MIAMBIENTE
DEIA
87

MEMORANDO-DIAM-1094-2019

Para: **Domiluis Domínguez E,**
Director de Evaluación de Impacto Ambiental

De: **Diana Laguna**
Directora

REPÚBLICA DE PANAMÁ — GOBIERNO NACIONAL — MINISTERIO DE AMBIENTE
DIRECCIÓN DE INFORMACIÓN AMBIENTAL

Asunto: Seguimiento a proyecto.

Fecha: Panamá, 25 de octubre de 2019

En respuesta al memorando **DEIA-0793-1010-19**, donde solicita la ubicación geográfica de las coordenadas presentadas en la respuesta de la primera información aclaratoria al proyecto "Master Plan Pacora", le informamos que con los datos proporcionados se generan dos polígonos dos alineamientos y datos puntuales con las siguientes características:

Referencia	Área y Longitud	Geometría
Polígono de Afectación	6 ha + 7,458 m²	Polígono
Zona de Protección	4 ha + 1,490 m²	Polígono
Zanja 1	207.3714 metros	Línea
Zanja 2	193.3338 metros	Línea
Calidad de aire y ruido ambiental	-	Punto
Sitio de disposición temporal	-	Punto

Los polígonos de afectación y zona de protección, se encuentran dentro del polígono del proyecto de acuerdo a memorando DEIA-0599-0108-2019.

De acuerdo al límite del Sistema Nacional de Áreas Protegidas (SINAP), el proyecto se ubica fuera del mismo.

De acuerdo al dato de Cobertura Boscosa y Uso de la Tierra del año 2012, dentro del proyecto se definen de las categorías: Bosque Latifoliado Mixto Secundario, Infraestructura y Pasto.

Adjuntamos mapa ilustrativo.

DL/cp/ch/pb
CC: Departamento de Geomática

REPÚBLICA DE PANAMÁ
GOBIERNO NACIONAL

MINISTERIO DE AMBIENTE

PROVINCIA Y DISTRITO DE PANAMÁ, CORREGIMIENTO DE PACORA, UBICACIÓN DE LOS POLÍGONOS, LÍNEAS Y PUNTOS

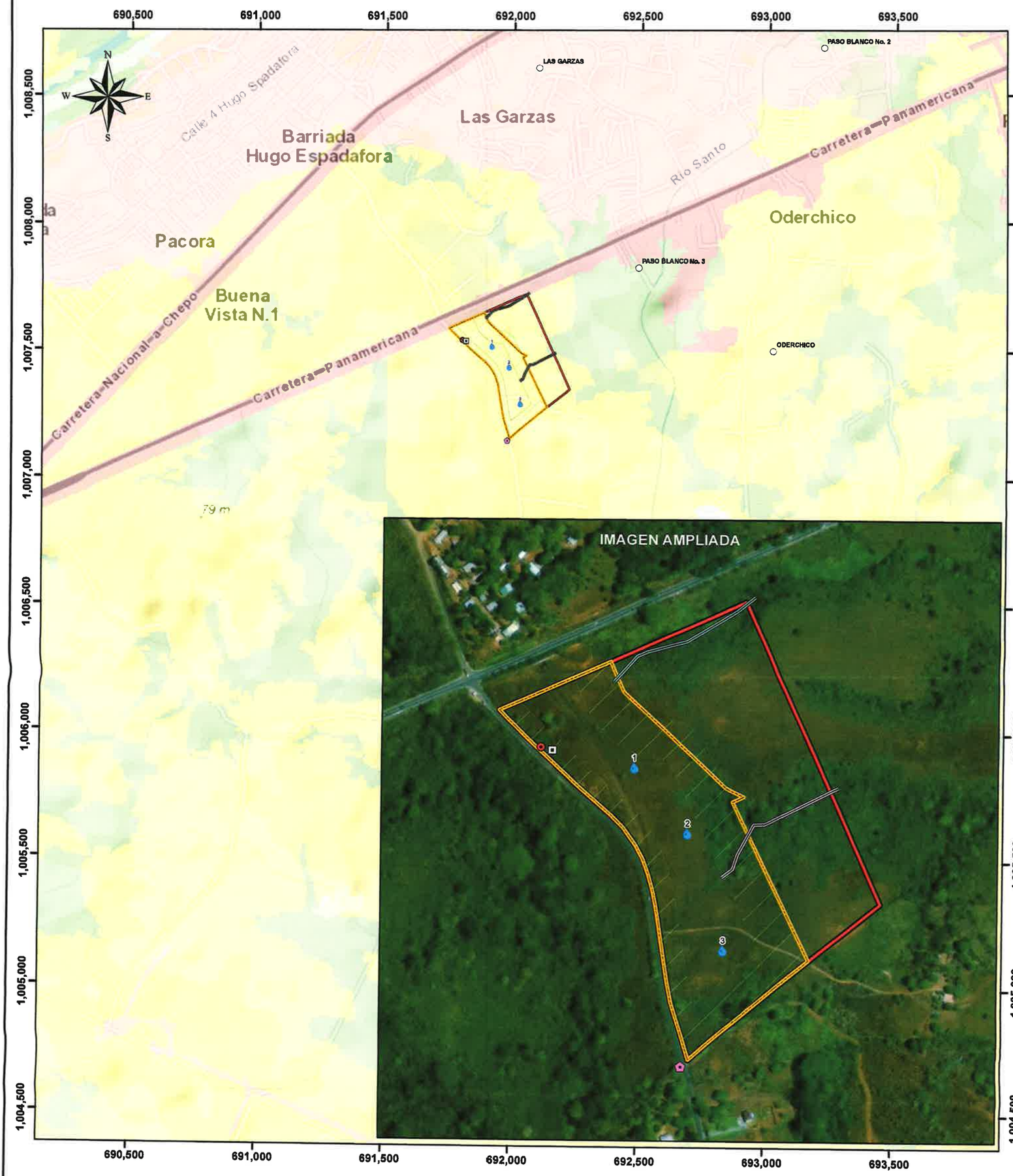

Escala 1:15,000

0.5 0.25 0 0.5 kms.

LEYENDA

DEIA-0793-1010-2019

- Calidad de aire y ruido ambiental
- Sitio de disposición temporal
- Zanja 1 ▶ 207.3714 metros
- Zanja 2 ▶ 193.3338 metros
- Polígono de Afectación ▶ 6.7458 ha.
- Zona de Protección ▶ 4.1490 ha.

Nota: Dentro de la zona de afectación a la vegetación hay 63.7985 metros de longitud de la zanja 2

DEIA-0599-0108-19

- Planta de Tratamiento
- Percolación 1
- Percolación 2
- Percolación 3
- Polígono del Proyecto ▶ 12.3997 ha

Cobertura y Uso de la Tierra 2012

- Bosque latifoliado mixto secundario
- Infraestructura
- Pasto

Cálculos de la cobertura y uso de la tierra de los polígonos y líneas

Referencia	Categoría	(%)
Polígono de Afectación a la Vegetación	Infraestructura	0.69
Polígono de Afectación a la Vegetación	Pasto	99.31
Zona de Protección	Infraestructura	0.57
Zona de Protección	Pasto	99.43

Referencia	Categoría	Long. Metros
Zanja 1	Pasto	186.26
Zanja 1	Infraestructura	21.11
Zanja 2	Bosque latifollado mixto secundario	16.82
Zanja 2	Pasto	176.51

Sistema de Referencia Espacial:
Sistema Geodésico Mundial de 1984
Proyección Universal Transversal de Mercator - Zona 17 Norte

Ministerio de Ambiente
Dirección de Información Ambiental
Departamento de Geomática

Fuente:
- Instituto Nacional de Estadística y Censo
- Ministerio de Ambiente

CH - Octubre - 2019