

Sitio propuesto para el Campus Gorgas

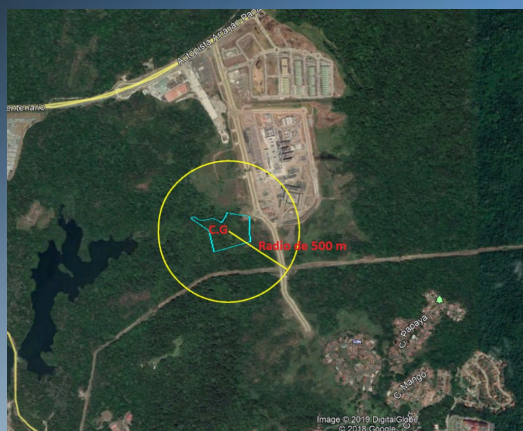

El Instituto Conmemorativo Gorgas de Estudios a la Salud (ICGES) realiza una gestión primordial de Salud Pública y contribuye al desarrollo de investigaciones efectivas para la consecución y fortalecimiento de la salud. Para el ICGES uno de los mayores compromisos lo representa la operación segura, eficiente y económica de todas sus instalaciones. En cumplimiento de este objetivo necesita garantizar que sus instalaciones funcionen de acuerdo a **normas internacionales de bioseguridad** en beneficio tanto de su personal como también de la población en general, por lo tanto requiere de infraestructuras adecuadas para cumplir con esta misión.



INSTITUTO CONMEMORATIVO GORGAS DE ESTUDIOS DE LA SALUD



Participación Pública

*Estudio de Impacto
Ambiental C-II*

*Proyecto:
CAMPUS GORGAS*

CAMPUS GORGAS INFO Y CONCEPTO
<https://youtu.be/da4wLGRkLYw>
<http://www.gorgas.gob.pa/>

Consultas de EsIA: Teléfono: 6520-7046
 Correo electrónico: leristiea@gmail.com/
arauzdavid44@gmail.com



El Gorgas? El Instituto Conmemorativo Gorgas de Estudios de la Salud (ICGES) es una institución de salud pública establecida en Panamá dedicada principalmente a la investigación de la salud y prevención de enfermedades. Su principal responsabilidad, establecida en la Ley No.78, es la de ser el organismo responsable de la conducción, fortalecimiento y desarrollo de las investigaciones científicas en materia de salud, en el ámbito nacional.



VISIÓN: Institución de excelencia en investigación, y referencia en salud pública, generadora de conocimientos para alentar las políticas e intervenciones sanitarias.

MISIÓN: Liderar en impulsar la investigación, referencia en salud pública y contribuir a la docencia en beneficio de la población

El plan del Ministerio de Salud para el ICGES es de apoyar y alinear con la nación, las iniciativas, estrategias y normas para salvaguardar de manera efectiva contra las amenazas epidemiológicas, la protección de la vida, la integridad física y la salud de todas las personas, así como dar respuesta a los desastres y mitigar el impacto al comercio, la industria y el desarrollo regional.

Desde 1921 trabajando por la Salud Pública de Panamá.



FASES DE DESARROLLO DEL CAMPUS GORGAS

Fase 1: Incluirá la construcción del laboratorio (G1, BSL-2 y BSL-3) y Área administrativa (G4), capacitación, hospedaje planta de tratamiento de aguas residuales, planta central de utilidades, edificio de seguridad (G6), oficinas de ingeniería, área de almacén y transporte, infraestructura de utilidades y barda perimetral.

Fase 2: Incluirá la construcción del laboratorio G2 (BSL 2) y soporte administrativo, la estructura del estacionamiento, clínica, cafetería e infraestructura de utilidades correspondientes. Si como la construcción del laboratorio y Bioterio G3 y soporte administrativo e infraestructura de utilidades correspondientes G5..

El Estudio de Impacto ambiental bajo consulta, contempla todas las Fases de desarrollo.