



Ministerio de Ambiente
Dirección de Información Ambiental

Tel: (507) 500-0855 Ext. 6715/6047

Apartado-0843-00793

www.mambiente.gob.pa

33
Junto

MEMORANDO-DIAM-0906-2019

C-10551-19
I, 12

Para: **Domiluis Domínguez E.**
Director de Evaluación de Impacto Ambiental

DL

De: **Diana Laguna**
Directora



Asunto: Ubicación de proyecto.

Fecha: Panamá, 30 de agosto de 2019

En respuesta al memorando **DEIA-0649-2008-19**, donde solicita la ubicación geográfica del proyecto Categoría II, denominado "Terracería Lotes MD4 y TC-1EC", le hacemos entrega de cartografía con la ubicación de polígono de 4 ha + 5,249 m², que se encuentra fuera del Sistema Nacional de Áreas Protegidas.

De acuerdo a mapa de Cobertura Boscosa y Uso de la Tierra, dentro del polígono se identifican las categorías: Bosque Latifoliado Mixto Maduro, Pasto y Área Poblada.

Según el mapa de Capacidad Agrológica, el polígono se localiza dentro de la categoría: Tipo III.

Adicional se han incluido las coordenadas de: Sondeos, Inventario Forestal, parcelas MD2 y MD3, Parcelas N°. 1, 2, 3, 4, y 5: terracería Lotes MD4 y TC-1EC.

Adjuntamos mapa

DL/cp/fg/pb

CC: Departamento de Geomática

PROVINCIA DE PANAMÁ OESTE, DISTRITO DE LA CHORRERA, CORREGIMIENTO DE PUERTO CAIMITO UBICACIÓN DEL PROYECTO CATEGORÍA II, TERRACERÍA LOTES MD4 Y TC-IEC

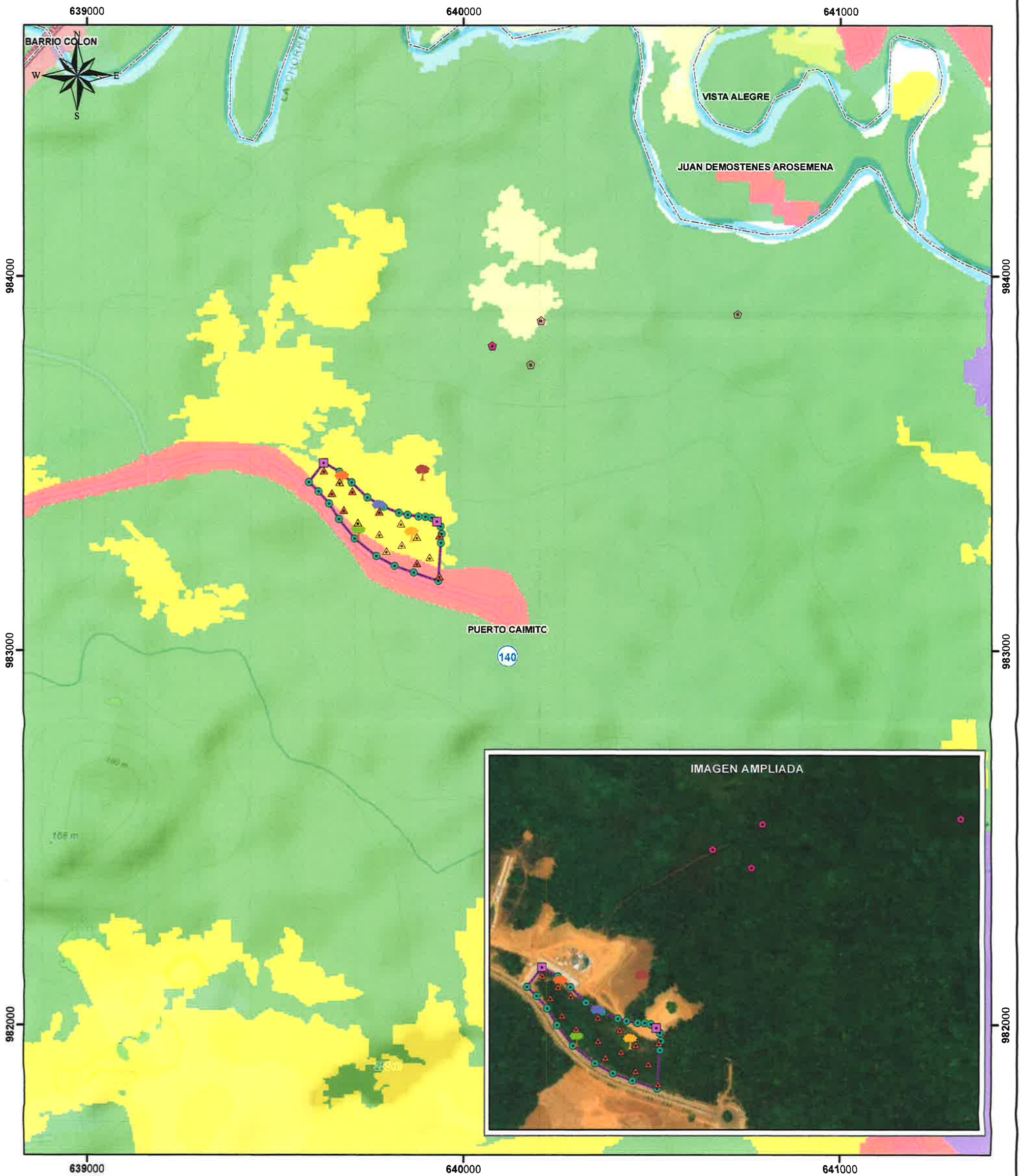

Escala 1:10,000

1 0.5 0 1 kms.



- Lugares Poblados 2010
- Terracería Lotes MD4 y TC-IEC
- △ Cuadro de Sondeos
- Inventario Forestal
- ◆ MD2 y MD3
- Parcela 1
- Parcela 2
- Parcela 3
- Parcela 4
- Parcela 5
- Terracería Lotes MD4 y TC-IEC

LEYENDA

- Pol. - Terracería Lotes MD4 y TC-IEC Área 4.524991 ha
- Corregimientos 2010
- Cuenca Hidrográfica 140, Río Caimito
- Cobertura y Uso de la Tierra 2012
 - Bosque latifoliado mixto secundario Área 0.0026 ha
 - Pasto Área 3.4737 ha
 - Área poblada Área 1.0486 ha
- Capacidad Agrológica
 - Arable, severas limitaciones en la selección de las plantas, requiere conservación especial o ambas cosas.

Sistema de Referencia Espacial:
Sistema Geodésico Mundial de 1984
Proyección Universal Transversal de Mercator
Zona 17 Norte

Ministerio de Ambiente
Dirección de Información Ambiental
Departamento de Geomática

Fuente: - Instituto Nacional de Estadística y Censo
- Ministerio de Ambiente