



ESTUDIO DE IMPACTO AMBIENTAL (CATEGORÍA II)

PROYECTO: "PROYECTO: REHABILITACIÓN DE LA CARRETERA PEDASÍ – LOS ASIENTOS – CAÑAS, PROVINCIA DE LOS SANTOS"

PROMOTOR: MINISTERIO DE OBRAS PÚBLICAS (MOP) CONTRATISTA: CONSORCIO AZUERO

605000

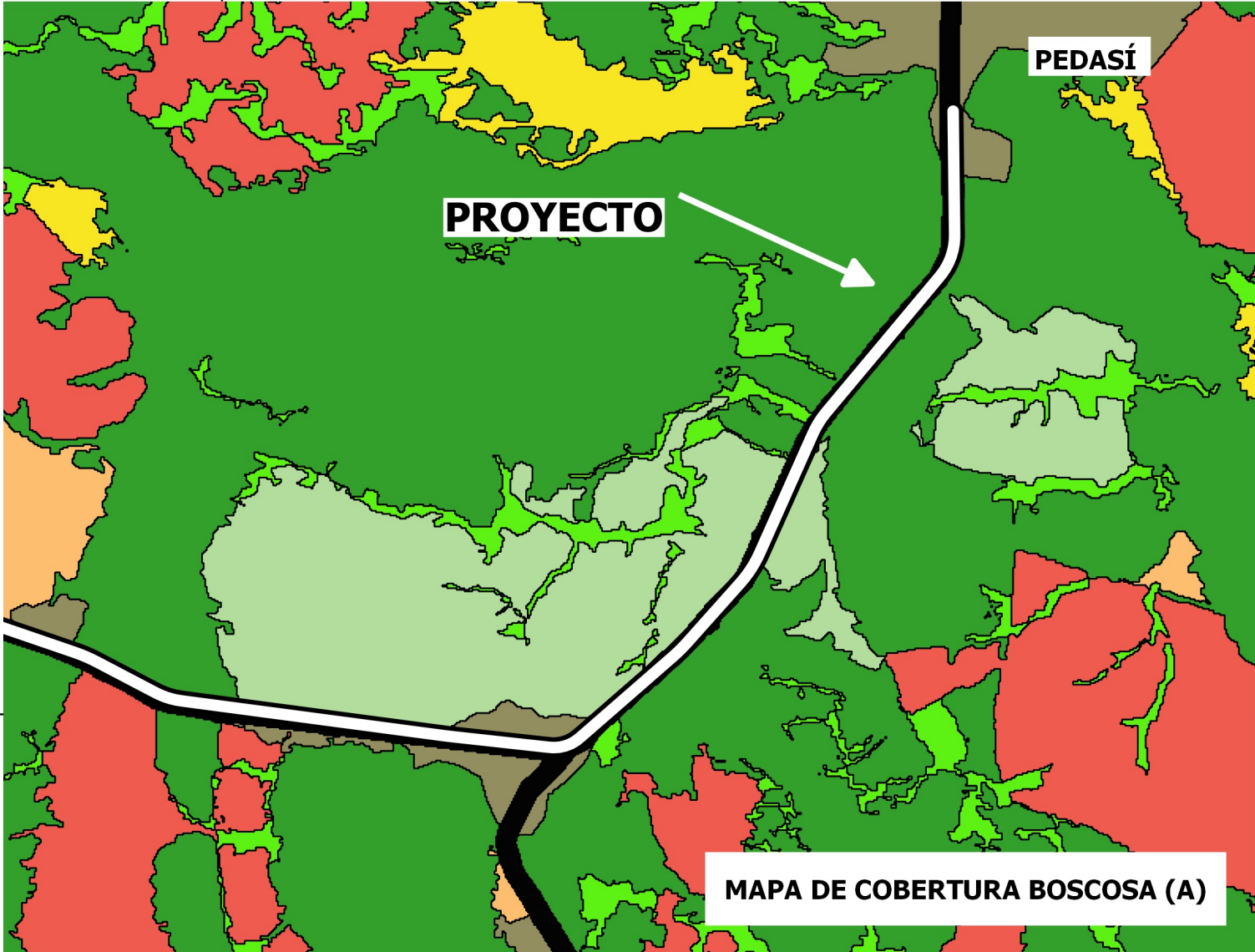

PEDASÍ

PROYECTO

MAPA DE COBERTURA BOSCOSA (A)

Leyenda

○ Alineamiento Vial

Cobertura Boscosa

- Área Poblada
- Arroz
- Bosque Latifoliado Mixto Secundario
- Bosque Plantado de Latifoliadas
- Infraestructura
- Maíz
- Pasto
- Rastrojo y Vegetación Arbustiva

ESCALA 1:20000



LOCALIZACIÓN REGIONAL



PROYECTO

UBICACIÓN: CORREGIMIENTOS DE PEDASÍ LOS ASIENTOS, ORIA ARRIBA Y CAÑAS, DISTRITOS DE PEDASÍ Y TONOSÍ, PROVINCIA DE LOS SANTOS.

ESTUDIO DE IMPACTO AMBIENTAL (CATEGORÍA II)

PROYECTO: "PROYECTO: REHABILITACIÓN DE LA CARRETERA PEDASÍ – LOS ASIENTOS – CAÑAS, PROVINCIA DE LOS SANTOS"

PROMOTOR: MINISTERIO DE OBRAS PÚBLICAS (MOP) CONTRATISTA: CONSORCIO AZUERO

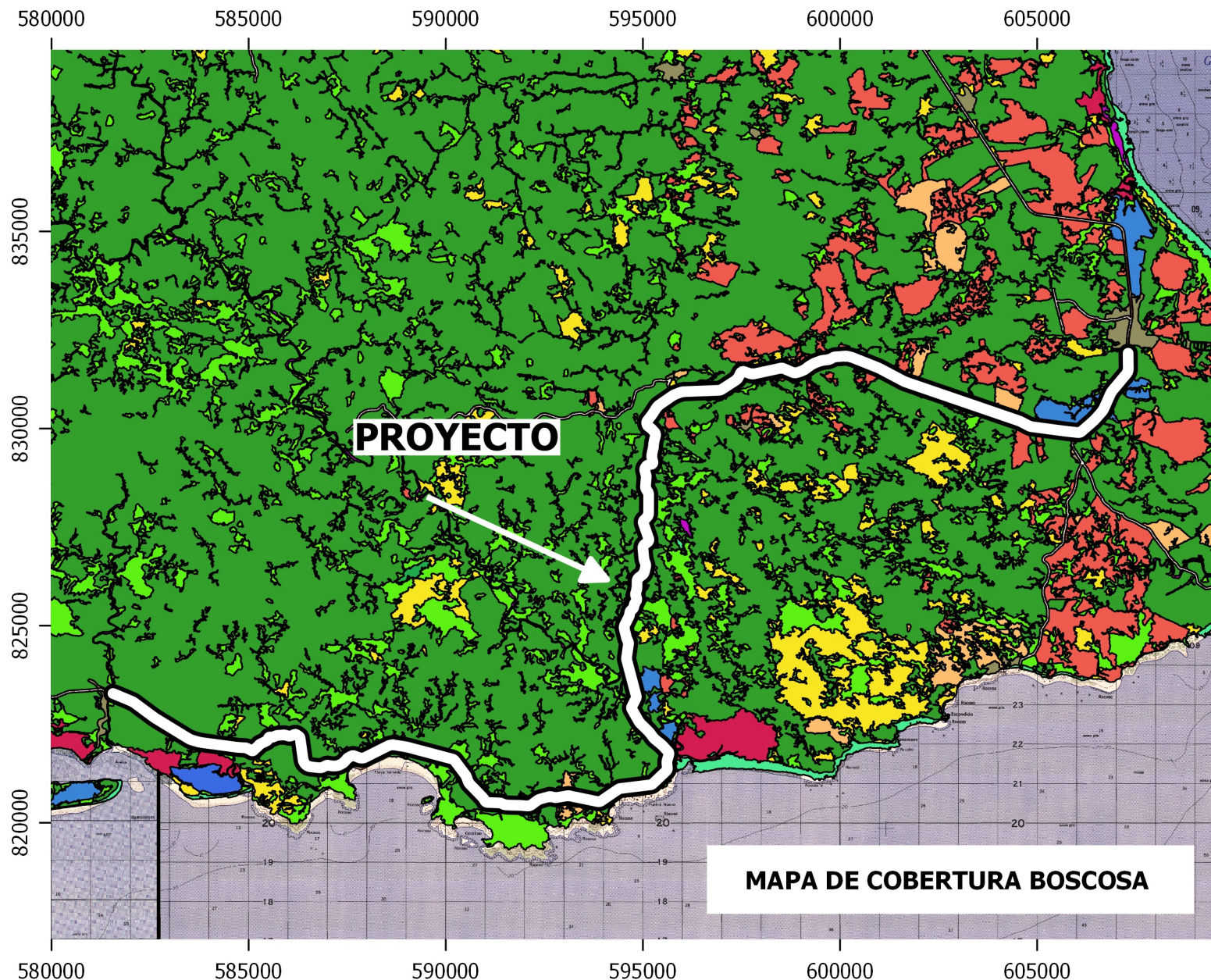

Legenda

 Alineamiento Vial

Cobertura Boscosa

-  Área Poblada
-  Arroz
-  Bosque de Mangle
-  Bosque Latifoliado Mixto Maduro
-  Bosque Latifoliado Mixto Secundario
-  Bosque Plantado de Latifoliadas
-  Explotación Minera
-  Maíz
-  Otro Cultivo Anual
-  Pasto
-  Playa y Arenal Natural
-  Rastrojo y Vegetación Arbustiva
-  Superficie de Agua
-  Vegetación Baja Inundable

ESCALA 1:150000

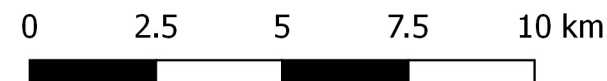

LOCALIZACIÓN REGIONAL

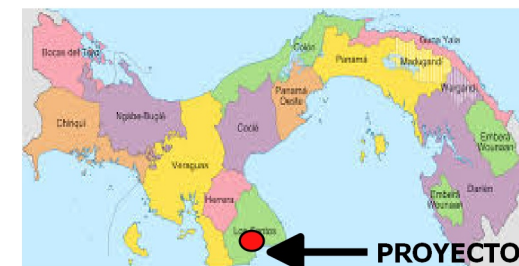

UBICACIÓN: CORREGIMIENTOS DE PEDASÍ LOS ASIENTOS, ORIA ARRIBA Y CAÑAS, DISTRITOS DE PEDASÍ Y TONOSÍ, PROVINCIA DE LOS SANTOS.



ESTUDIO DE IMPACTO AMBIENTAL (CATEGORÍA II)

PROYECTO: "PROYECTO: REHABILITACIÓN DE LA CARRETERA PEDASÍ – LOS ASIENTOS – CAÑAS, PROVINCIA DE LOS SANTOS"

PROMOTOR: MINISTERIO DE OBRAS PÚBLICAS (MOP) CONTRATISTA: CONSORCIO AZUERO

590000

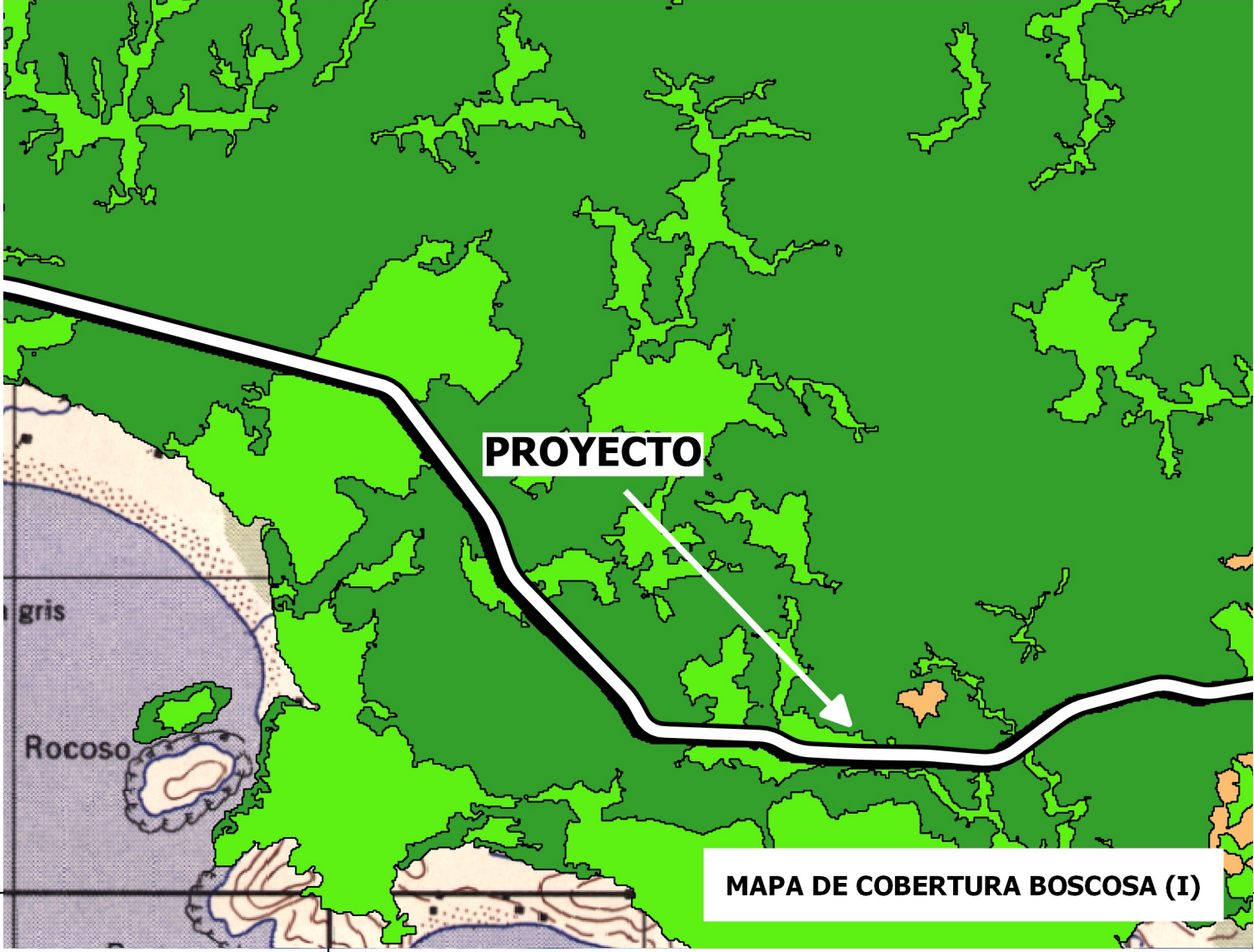

PROYECTO

MAPA DE COBERTURA BOSCOSA (I)

Leyenda

- Alineamiento Vial
- Cobertura Boscosa**
 - Bosque Latifoliado Mixto Secundario
 - Bosque Plantado de Latifoliadas
 - Infraestructura
 - Pasto
 - Superficie de Agua

ESCALA 1:20000



LOCALIZACIÓN REGIONAL



UBICACIÓN: CORREGIMIENTOS DE PEDASÍ LOS ASIENTOS, ORIA ARRIBA Y CAÑAS, DISTRITOS DE PEDASÍ Y TONOSÍ, PROVINCIA DE LOS SANTOS.



ESTUDIO DE IMPACTO AMBIENTAL (CATEGORÍA II)

PROYECTO: "PROYECTO: REHABILITACIÓN DE LA CARRETERA PEDASÍ – LOS ASIENTOS – CAÑAS, PROVINCIA DE LOS SANTOS"

PROMOTOR: MINISTERIO DE OBRAS PÚBLICAS (MOP) CONTRATISTA: CONSORCIO AZUERO

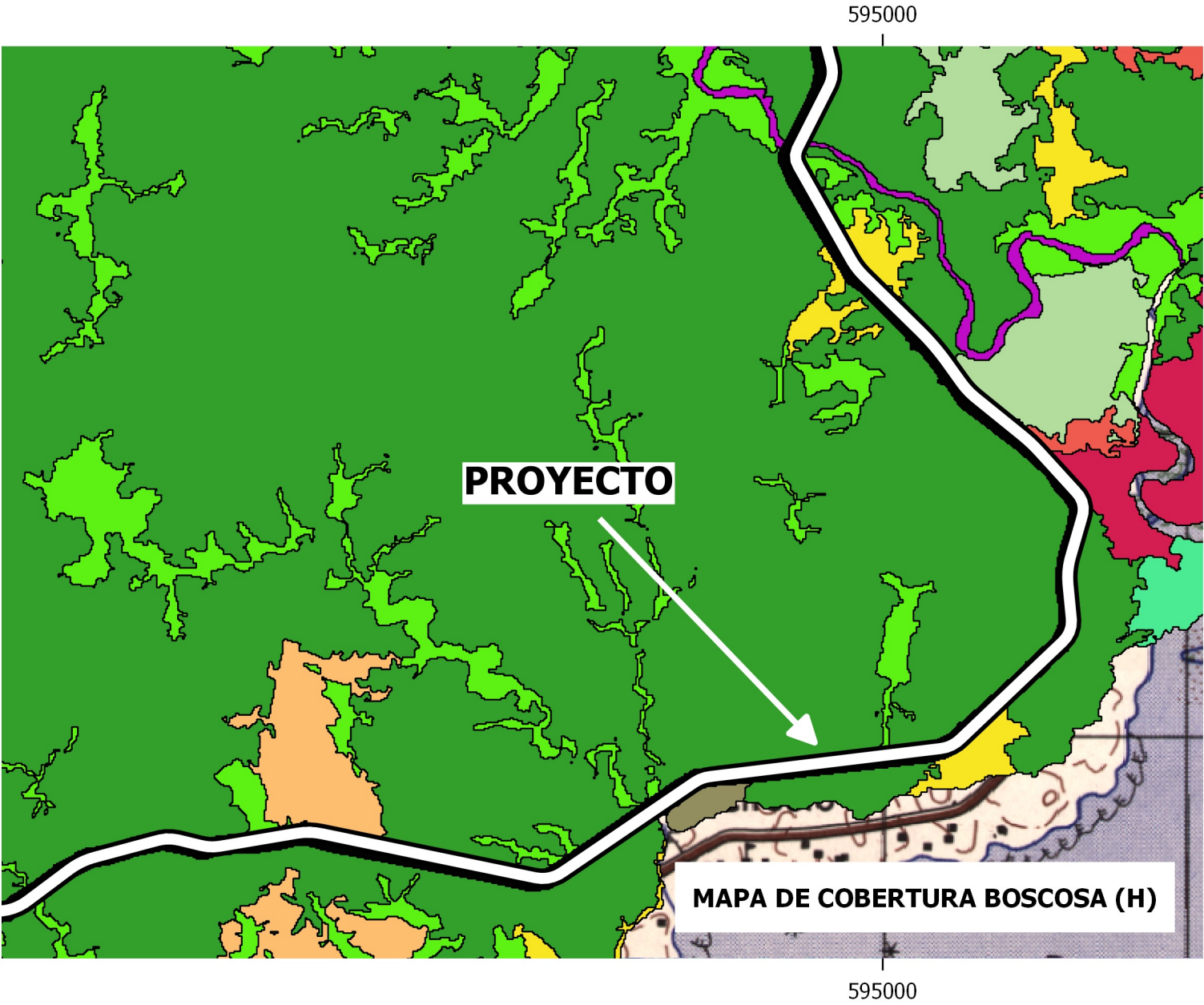

Legenda

- Alineamiento Vial
- Cobertura Boscosa**
 - Área Poblada
 - Arroz
 - Bosque de Mangle
 - Bosque Latifoliado Mixto Secundario
 - Bosque Plantado de Latifoliadas
 - Infraestructura
 - Maíz
 - Pasto
 - Playa y Arenal Natural
 - Rastrojo y Vegetación Arbustiva
 - Superficie de Agua

ESCALA 1:20000



LOCALIZACIÓN REGIONAL



UBICACIÓN: CORREGIMIENTOS DE PEDASÍ LOS ASIENTOS, ORIA ARRIBA Y CAÑAS, DISTRITOS DE PEDASÍ Y TONOSÍ, PROVINCIA DE LOS SANTOS.



ESTUDIO DE IMPACTO AMBIENTAL (CATEGORÍA II)

PROYECTO: "PROYECTO: REHABILITACIÓN DE LA CARRETERA PEDASÍ – LOS ASIENTOS – CAÑAS, PROVINCIA DE LOS SANTOS"

PROMOTOR: MINISTERIO DE OBRAS PÚBLICAS (MOP) CONTRATISTA: CONSORCIO AZUERO

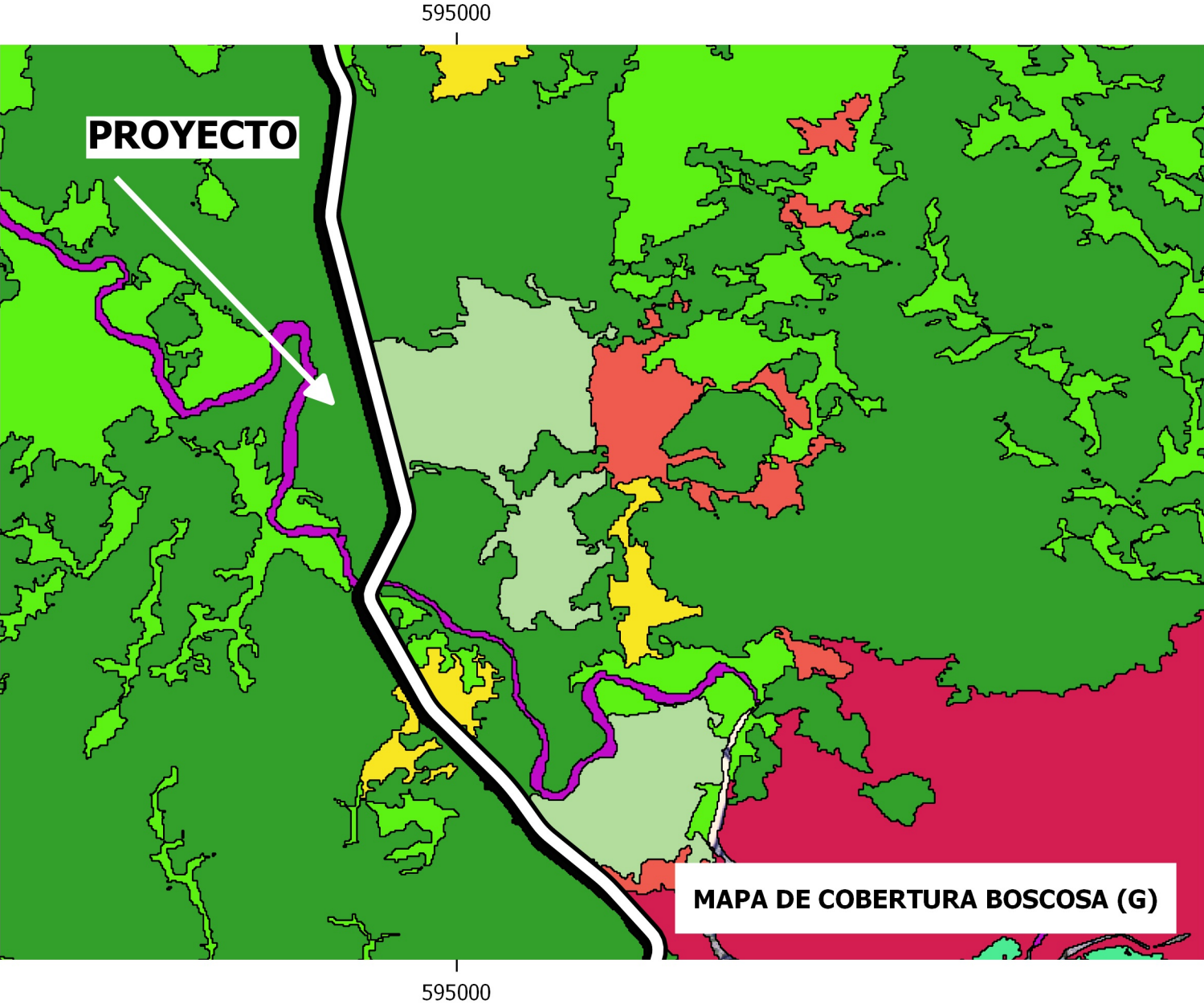

Leyenda

Alineamiento Vial

Cobertura Boscosa

- Arroz
- Bosque de Mangle
- Bosque Latifoliado Mixto Secundario
- Infraestructura
- Maíz
- Pasto
- Playa y Arenal Natural
- Rastrojo y Vegetación Arbustiva
- Superficie de Agua

ESCALA 1:20000



LOCALIZACIÓN REGIONAL



UBICACIÓN: CORREGIMIENTOS DE PEDASÍ LOS ASIENTOS, ORIA ARRIBA Y CAÑAS, DISTRITOS DE PEDASÍ Y TONOSÍ, PROVINCIA DE LOS SANTOS.



ESTUDIO DE IMPACTO AMBIENTAL (CATEGORÍA II)

PROYECTO: "PROYECTO: REHABILITACIÓN DE LA CARRETERA PEDASÍ – LOS ASIENTOS – CAÑAS, PROVINCIA DE LOS SANTOS"

PROMOTOR: MINISTERIO DE OBRAS PÚBLICAS (MOP) CONTRATISTA: CONSORCIO AZUERO

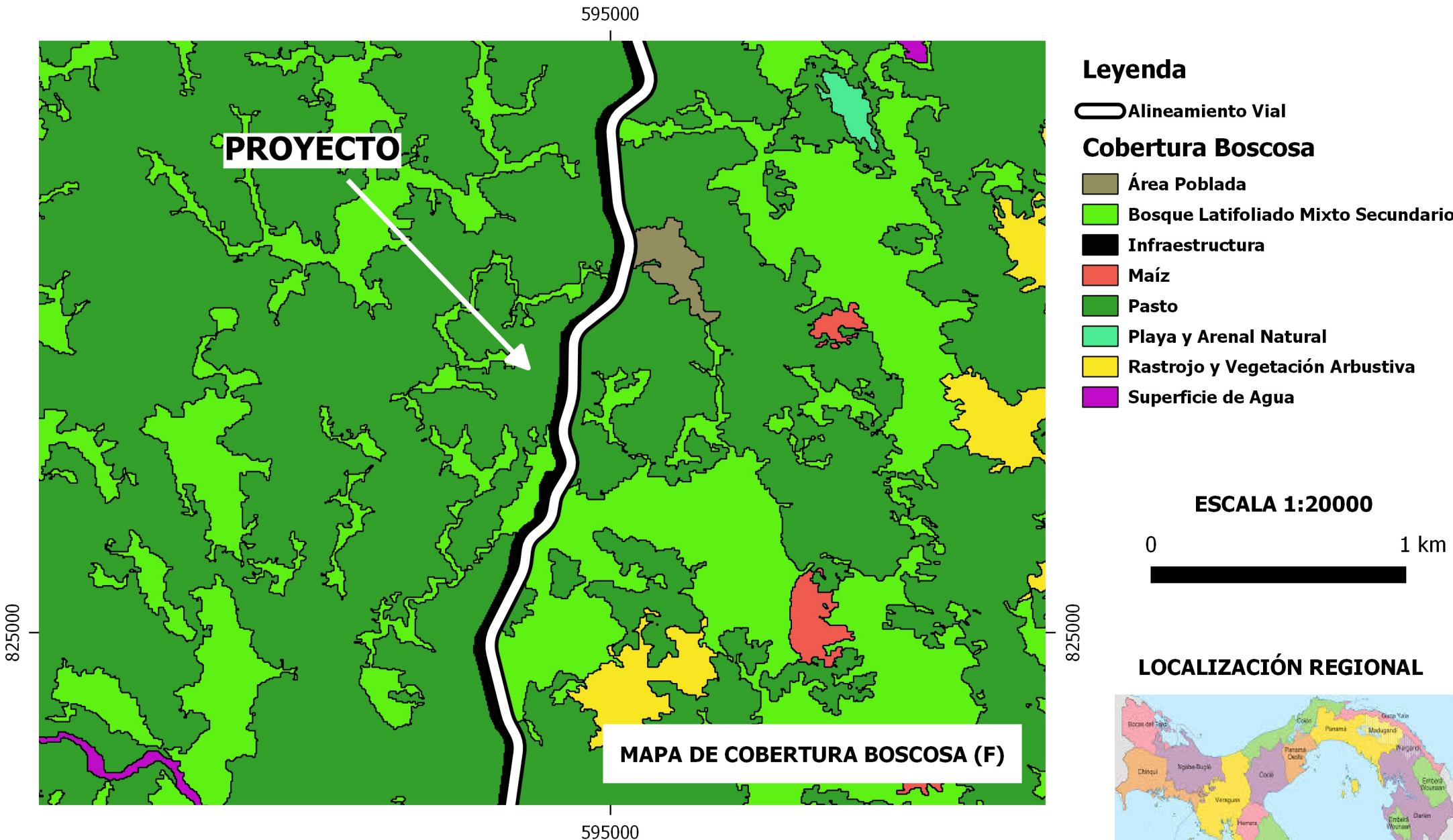

UBICACIÓN: CORREGIMIENTOS DE PEDASÍ LOS ASIENTOS, ORIA ARRIBA Y CAÑAS, DISTRITOS DE PEDASÍ Y TONOSÍ, PROVINCIA DE LOS SANTOS.



ESTUDIO DE IMPACTO AMBIENTAL (CATEGORÍA II)

PROYECTO: "PROYECTO: REHABILITACIÓN DE LA CARRETERA PEDASÍ – LOS ASIENTOS – CAÑAS, PROVINCIA DE LOS SANTOS"

PROMOTOR: MINISTERIO DE OBRAS PÚBLICAS (MOP) CONTRATISTA: CONSORCIO AZUERO

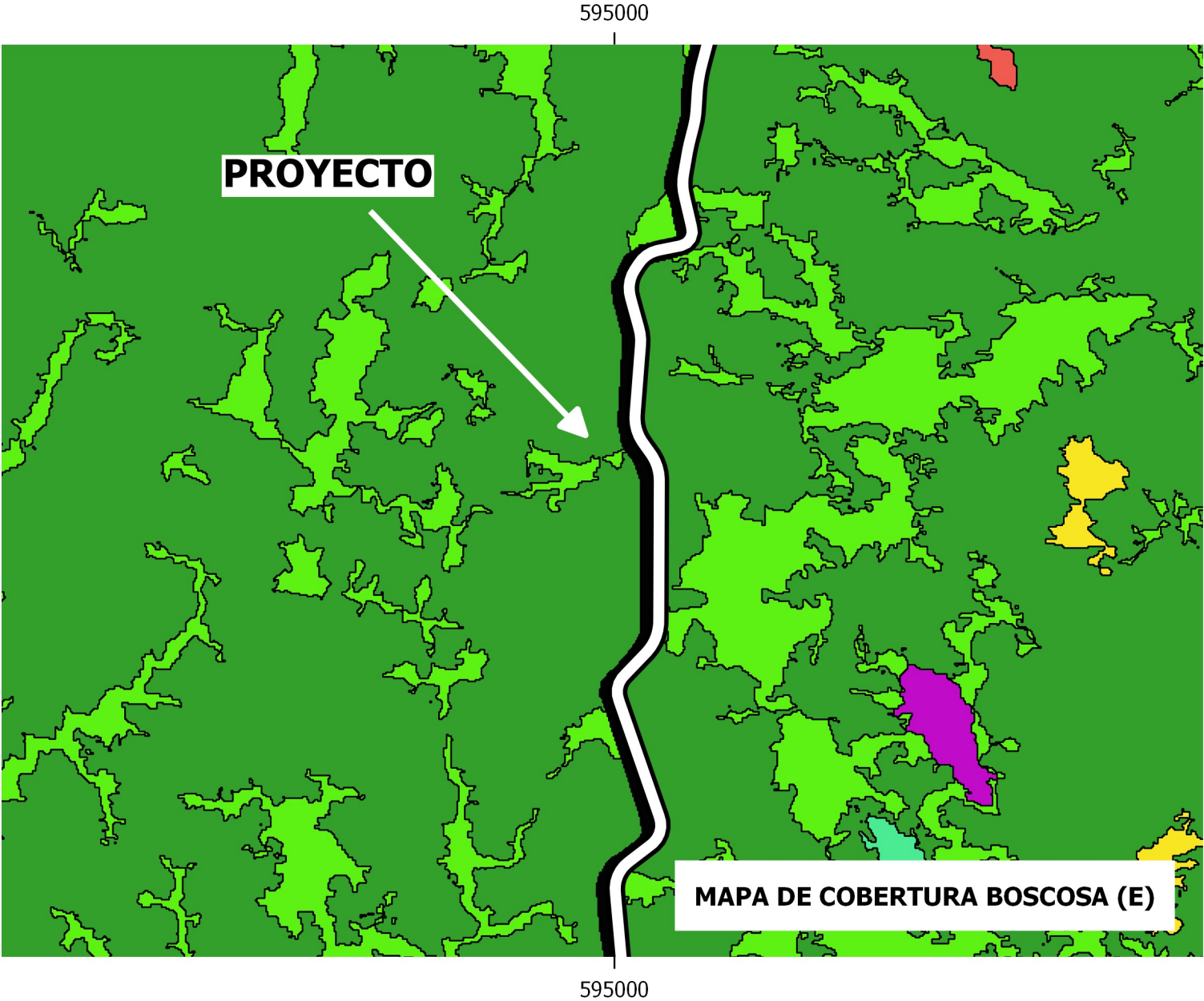

Leyenda

— Alineamiento Vial

Cobertura Boscosa

- Bosque Latifoliado Mixto Secundario
- Infraestructura
- Maíz
- Pasto
- Playa y Arenal Natural
- Rastrojo y Vegetación Arbustiva
- Superficie de Agua

ESCALA 1:20000



LOCALIZACIÓN REGIONAL



UBICACIÓN: CORREGIMIENTOS DE PEDASÍ LOS ASIENTOS, ORIA ARRIBA Y CAÑAS, DISTRITOS DE PEDASÍ Y TONOSÍ, PROVINCIA DE LOS SANTOS.



ESTUDIO DE IMPACTO AMBIENTAL (CATEGORÍA II)

PROYECTO: "PROYECTO: REHABILITACIÓN DE LA CARRETERA PEDASÍ – LOS ASIENTOS – CAÑAS, PROVINCIA DE LOS SANTOS"

PROMOTOR: MINISTERIO DE OBRAS PÚBLICAS (MOP) CONTRATISTA: CONSORCIO AZUERO

595000

PROYECTO

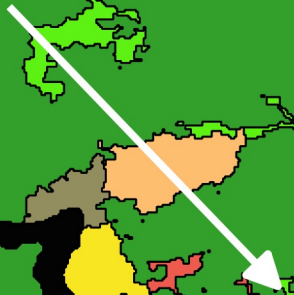

MAPA DE COBERTURA BOSCONA (D)

595000

Leyenda

Alineamiento Vial

Cobertura Boscosa

- Área Poblada
- Bosque Latifoliado Mixto Secundario
- Bosque Plantado de Latifoliadas
- Infraestructura
- Maíz
- Pasto
- Rastrojo y Vegetación Arbustiva

ESCALA 1:20000



LOCALIZACIÓN REGIONAL



UBICACIÓN: CORREGIMIENTOS DE PEDASÍ LOS ASIENTOS, ORIA ARRIBA Y CAÑAS, DISTRITOS DE PEDASÍ Y TONOSÍ, PROVINCIA DE LOS SANTOS.



ESTUDIO DE IMPACTO AMBIENTAL (CATEGORÍA II)

PROYECTO: "PROYECTO: REHABILITACIÓN DE LA CARRETERA PEDASÍ – LOS ASIENTOS – CAÑAS, PROVINCIA DE LOS SANTOS"

PROMOTOR: MINISTERIO DE OBRAS PÚBLICAS (MOP) CONTRATISTA: CONSORCIO AZUERO

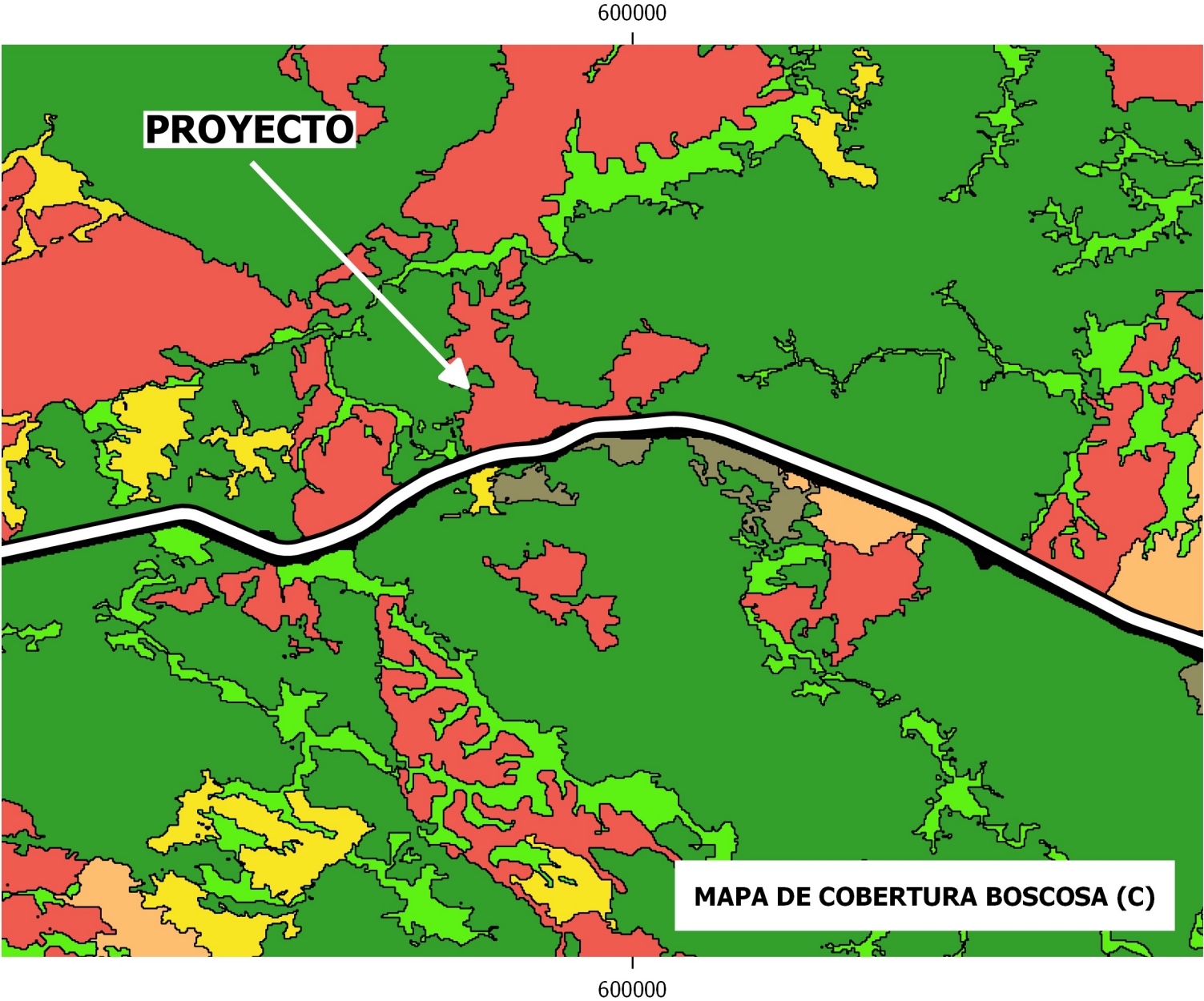

Leyenda

Alineamiento Vial

Cobertura Boscosa

- Área Poblada
- Bosque Latifoliado Mixto Secundario
- Bosque Plantado de Latifoliadas
- Infraestructura
- Maíz
- Pasto
- Rastrojo y Vegetación Arbustiva

ESCALA 1:20000



LOCALIZACIÓN REGIONAL



UBICACIÓN: CORREGIMIENTOS DE PEDASÍ LOS ASIENTOS, ORIA ARRIBA Y CAÑAS, DISTRITOS DE PEDASÍ Y TONOSÍ, PROVINCIA DE LOS SANTOS.



ESTUDIO DE IMPACTO AMBIENTAL (CATEGORÍA II)

PROYECTO: "PROYECTO: REHABILITACIÓN DE LA CARRETERA PEDASÍ – LOS ASIENTOS – CAÑAS, PROVINCIA DE LOS SANTOS"

PROMOTOR: MINISTERIO DE OBRAS PÚBLICAS (MOP) CONTRATISTA: CONSORCIO AZUERO

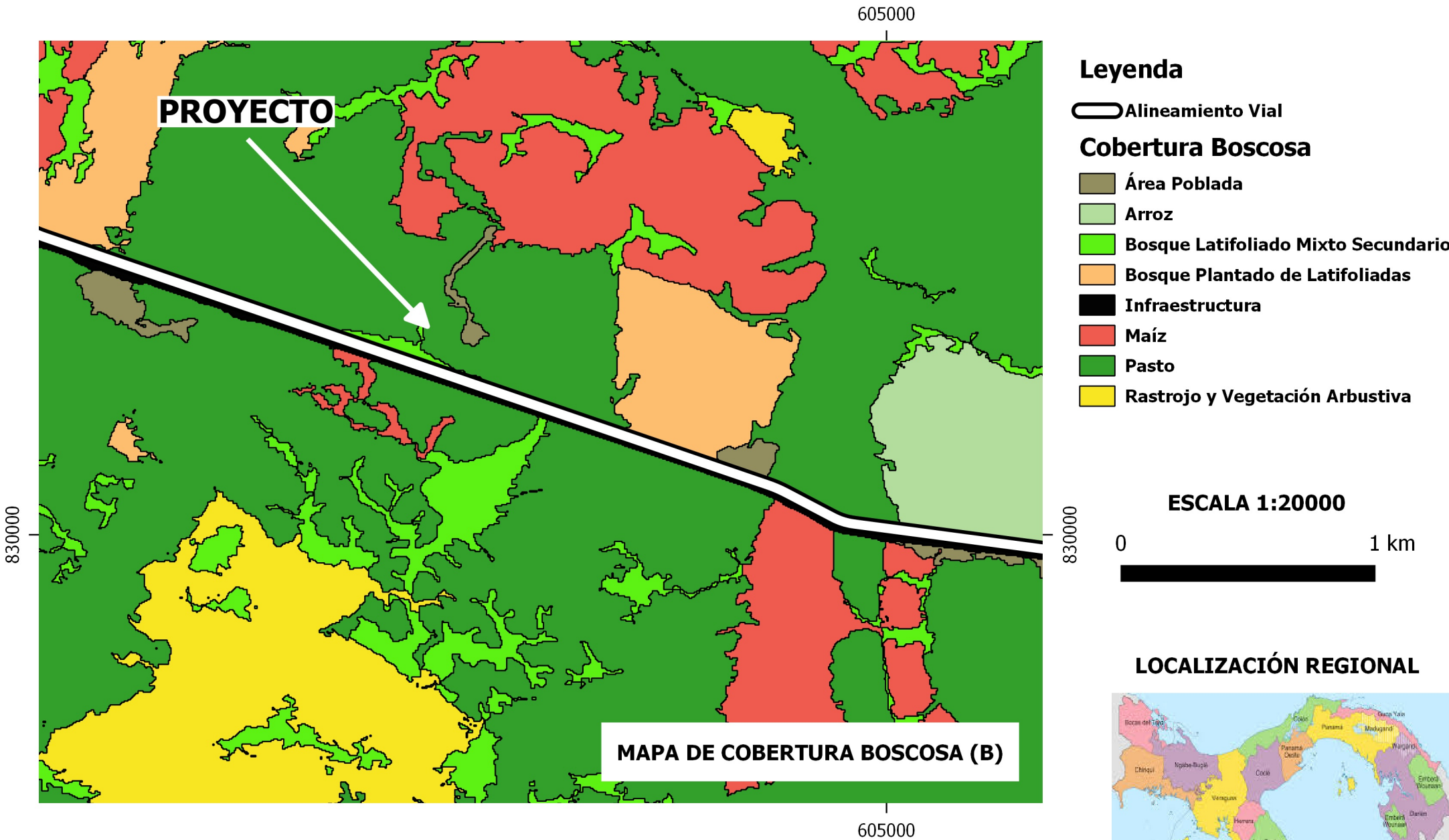

UBICACIÓN: CORREGIMIENTOS DE PEDASÍ LOS ASIENTOS, ORIA ARRIBA Y CAÑAS, DISTRITOS DE PEDASÍ Y TONOSÍ, PROVINCIA DE LOS SANTOS.