

ESTUDIO DE IMPACTO AMBIENTAL CATEGORÍA II

Proyecto:
“EXTRACCIÓN Y TRITURACIÓN DE MINERALES NO
METÁLICOS (GRAVA Y ARENA DE RÍO)”.

Promotor:
CONSTRUCTORA MECO S.A.

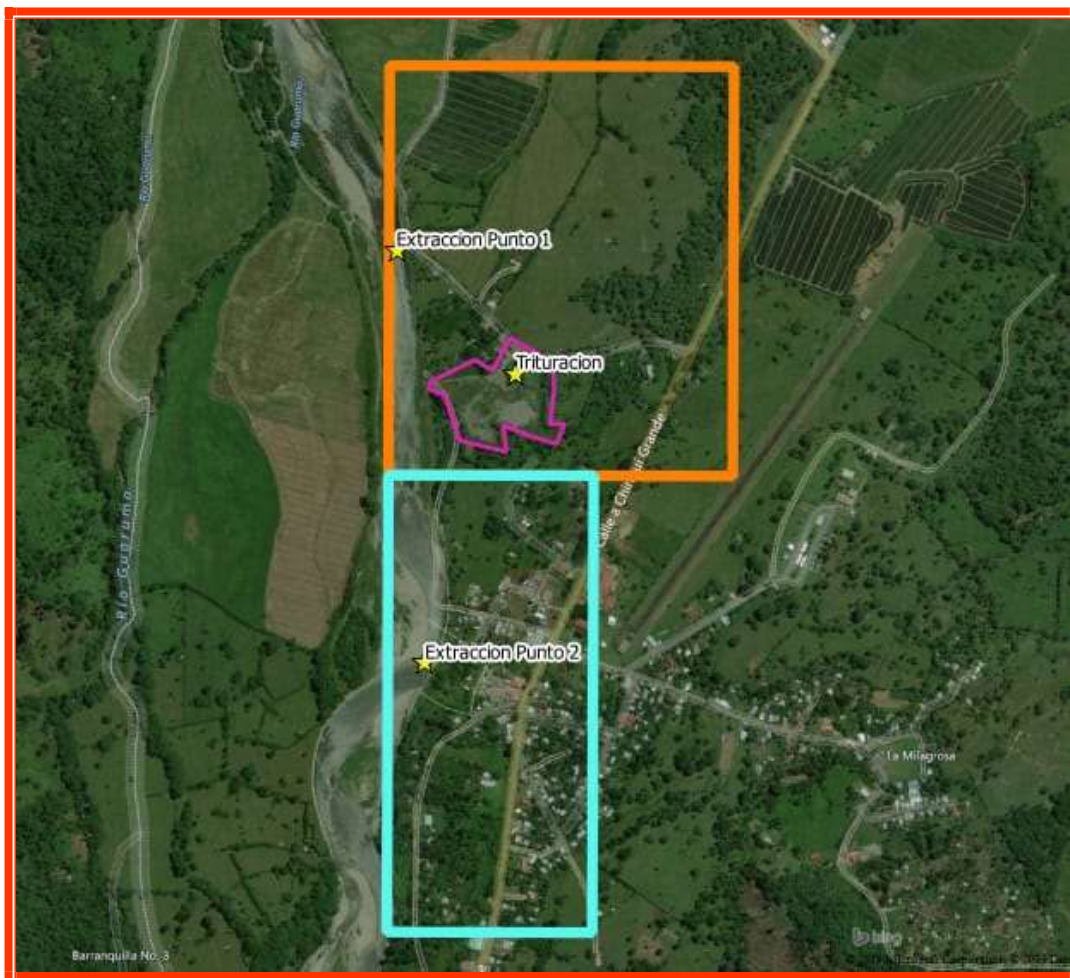

Consultor Ambiental Coordinador:
Digno Manuel Espinosa.
IAR-037-98

Octubre de 2019.