

FOTOS DEL PROYECTO



Foto No. 1 Aquí se observa la zona en estudio la cual ya ha sido intervenida anteriormente por actividades antropicas.



Foto No. 2 Otra zona del proyecto la cual es propia para la extracción del material pétreo (arena continental).



Foto No. 3 La zona en estudio está cubierta por maleza, al momento de la construcción del proyecto el terreno será limpiado en su totalidad.



Foto No. 4 También se observa maleza y arbustos en la zona de estudio.

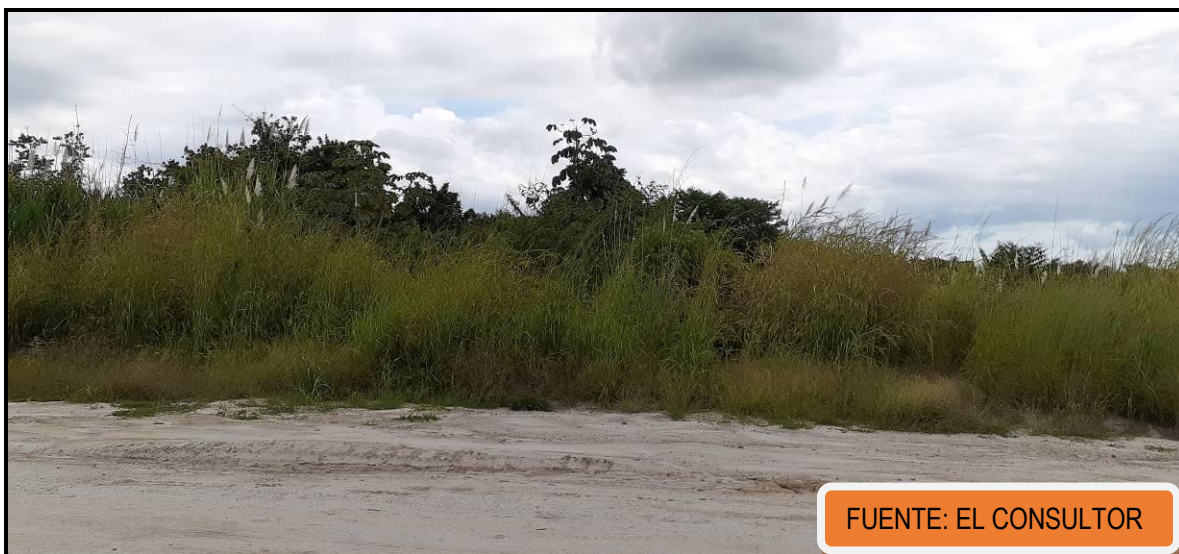

Foto No. 5 Aquí se observa la maleza y arbustos que componen la zona en estudio.

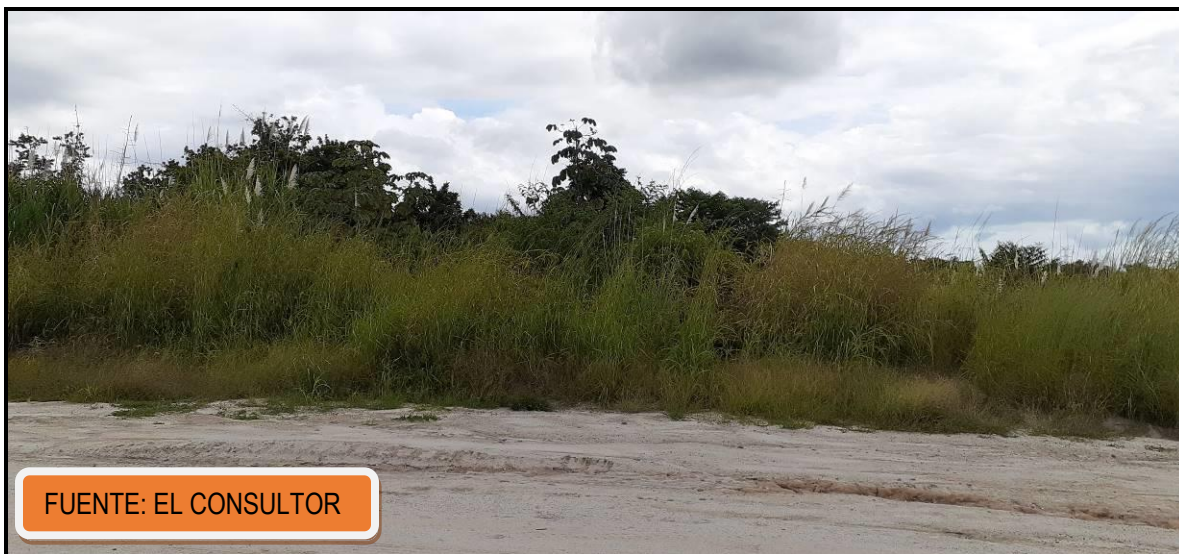

Foto No. 6 Otra vista del material pétreo (arean) proveniente de la zona en estudio.



Foto No. 7 Se observa arbustos y malezas que caracterizan la zona en estudio.



Foto No. 8 Más arbustos y arena propia de la zona en estudio.



Foto No. 9 Panorámica del material petreo (piedra) y maleza que conforman la zona en estudio.



Foto No. 10 Aquí se observa la entrada principal al proyecto, caracterizada por una carretera cubierta de piedras y debidamente limpia.



Foto No. 11 Otra panoramica de la entrada principal del proyecto.

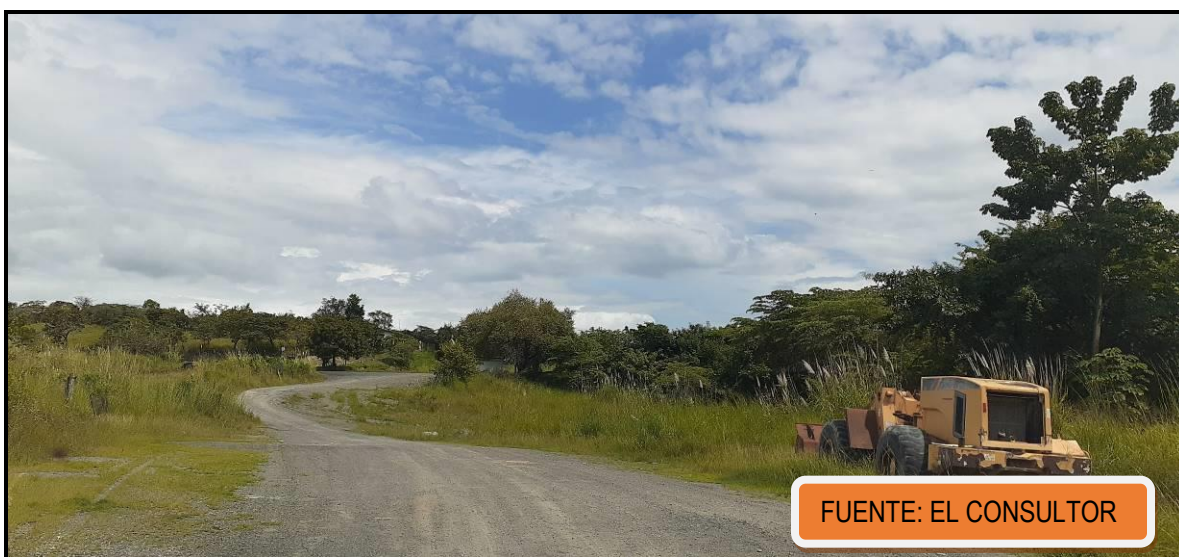

Foto No. 12 Parte del terreno en estudio conformado por maleza y arena.

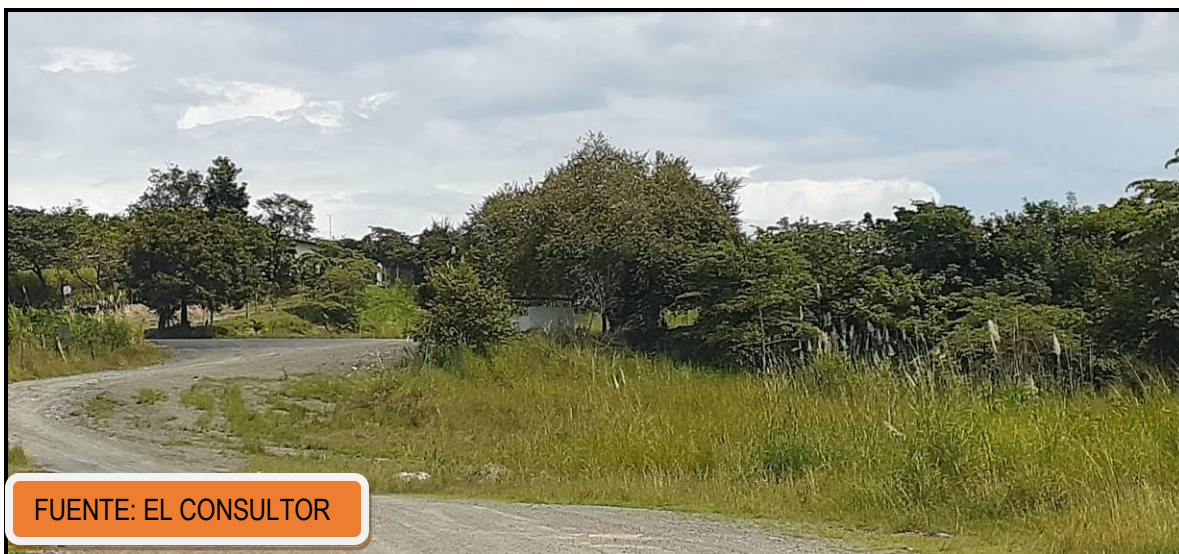

Foto No. 13 Al fondo se observa gran cantidad de arena, maleza y arbustos.



Foto No. 14 La maleza que cubre la zona en estudio es propio del lugar la misma será eliminada al momento de la construcción.



Foto No. 15 Otra panorámica de la zona o sitio en estudio.



Foto No. 16 Las piedras y gramíneas que también conforman el paisaje de la zona en estudio.



Foto No. 17 Otra toma o panoramica del área del proyecto.

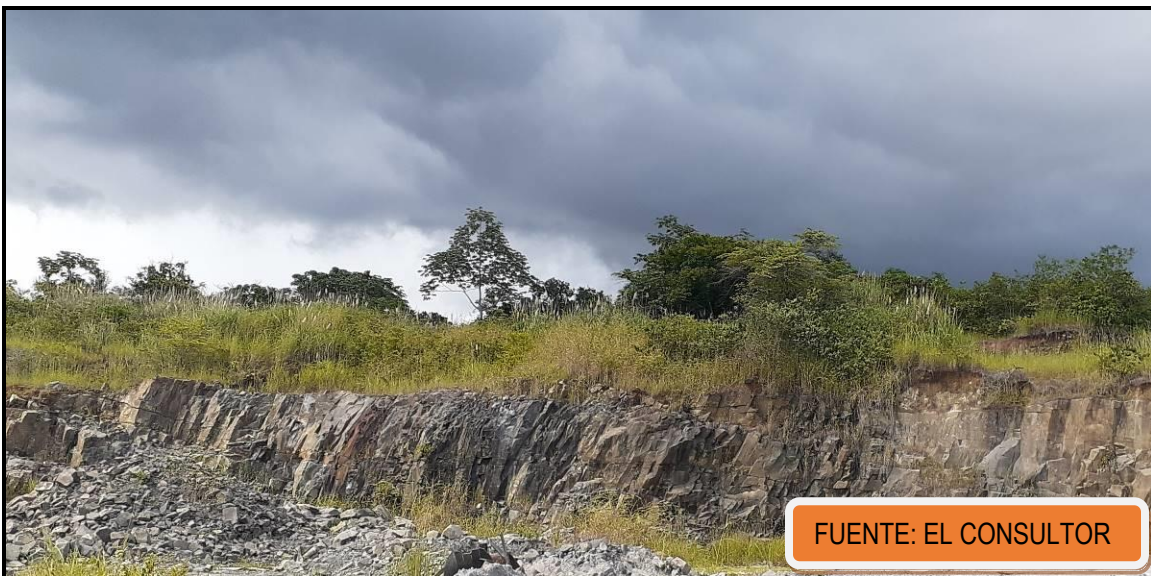

Foto No. 18 La zona tiene entradas o calles de acceso propias de actividades anteriores provenientes de otras personas o empresas que realizaban actividades de explotación antes de ser el terreno vendido a los actuales Promotores.



Foto No. 19 La zona tiene acceso al paso de una quebrada sin nombre la misma se encontraba cubierta de sedimentos al momento de la inspección su analisis fisico quimico se encuentra en el anexo de este estudio.

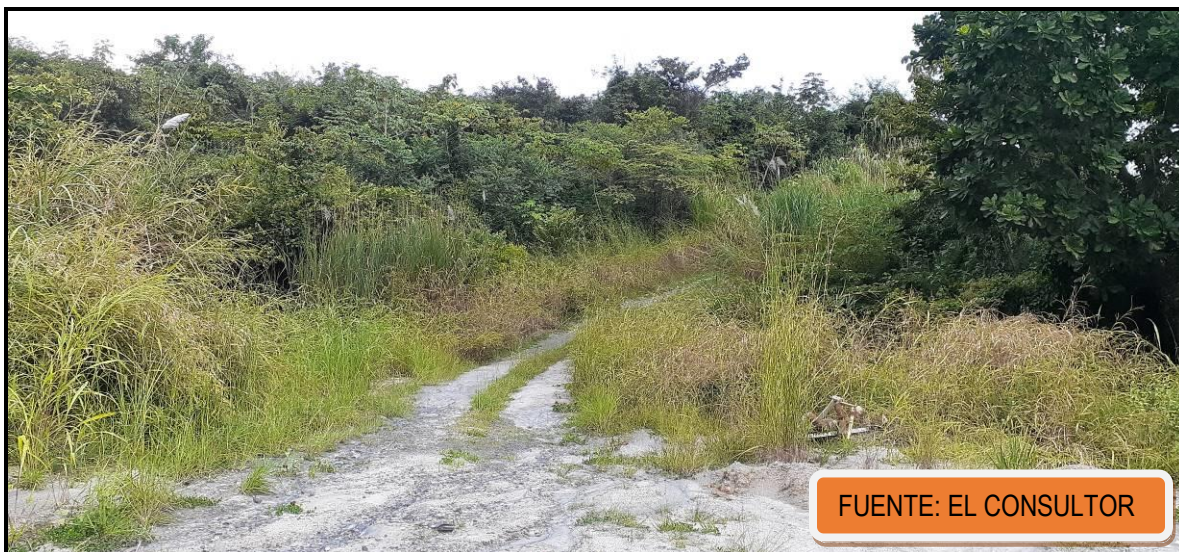

Foto No. 20 La maleza es propia de la zona en estudio la misma será eliminada al momento de construir el proyecto.



Foto No. 21 Se observa más maleza en la zona a estudiar.



Foto No. 22 Panorámica de arbustos y malezas propias del lugar.

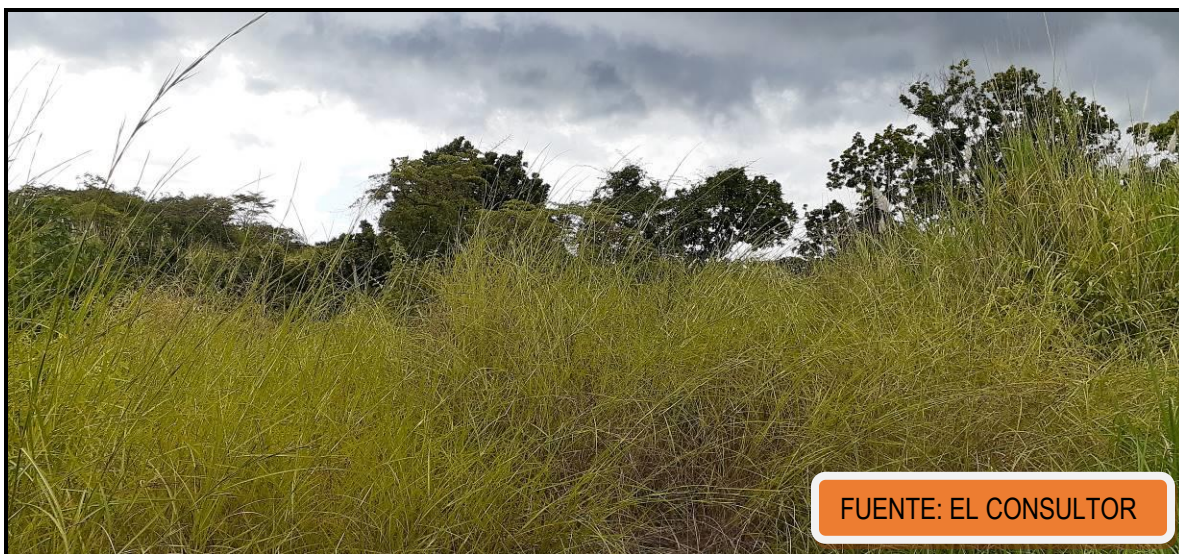

Foto No. 23 Otra vista de las aguas provenientes de la quebrada que pasa por la zona en estudio y la cual se encontraba llena de sedimentos al momento de la inspección producto de las lluvias.



Foto No. 24 Panorámica de la cobertura vegetal (gramínea) que conforma la zona en estudio.

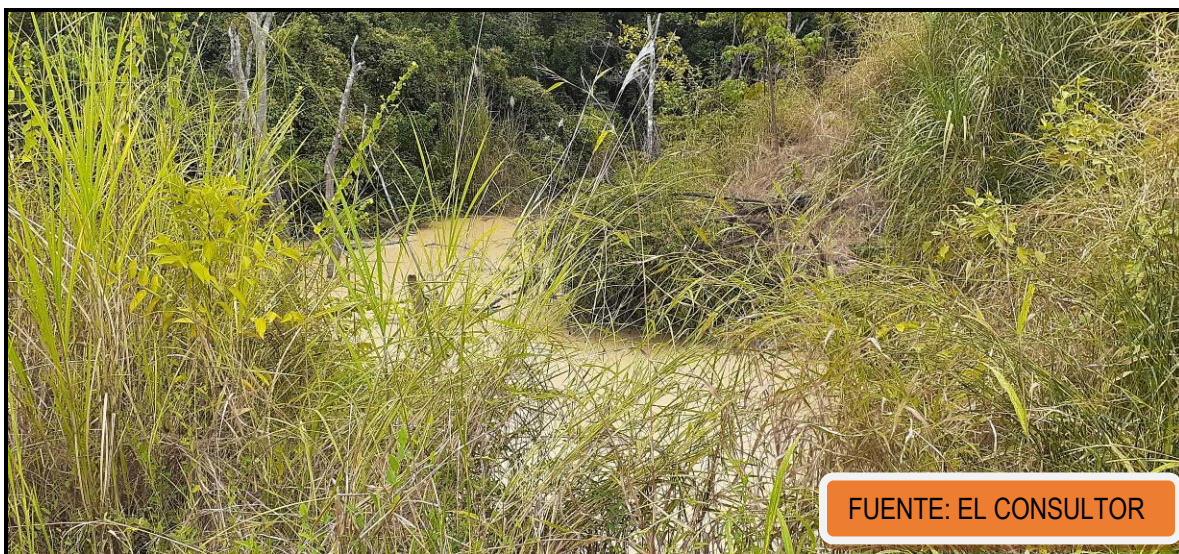

Foto No. 25 Panorámica del proyecto compuesto por gramíneas y piedras.

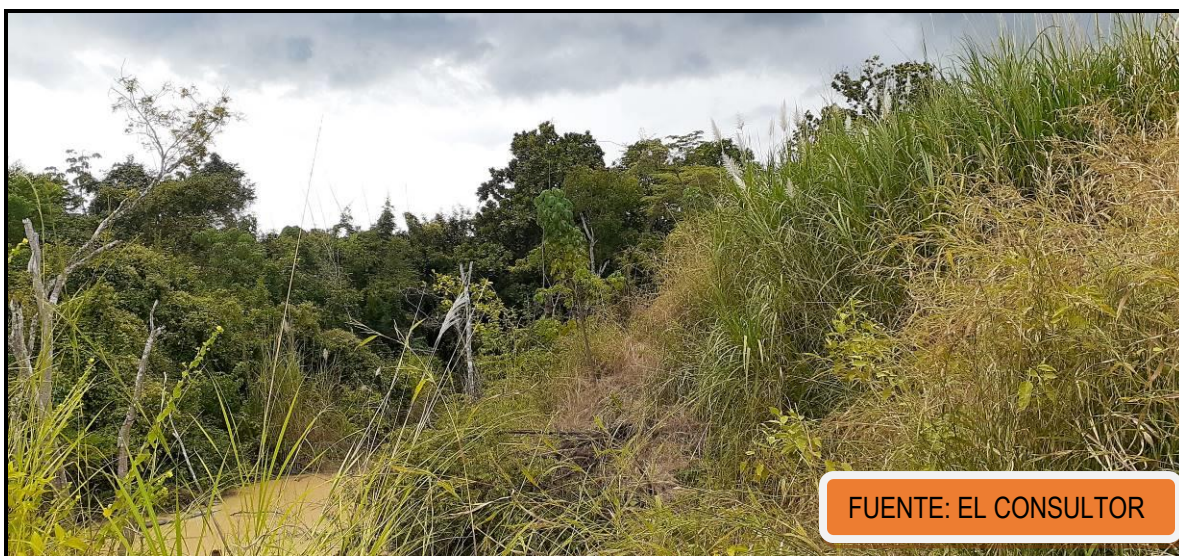

Foto No. 26 Vista del material pétreo propio de la zona en estudio el cual será extraído en su debido momento para las actividades de venta.

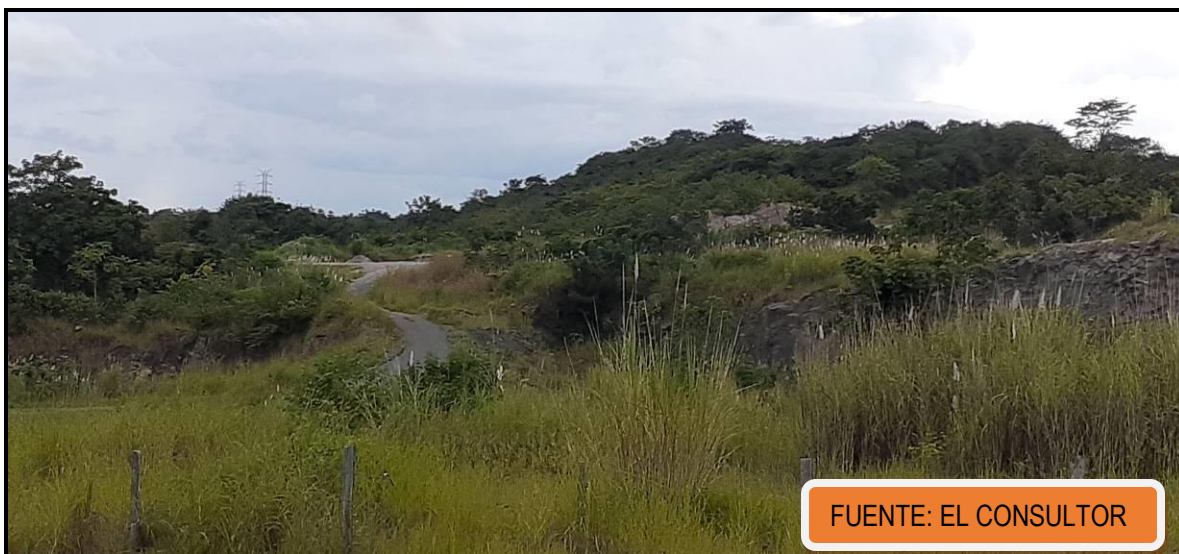

Foto No. 27 Otra vista del material petreo que caracteriza la zona en estudio.