

SEPTIEMBRE
2019

INFORME DE MEDICIÓN CALIDAD DEL AIRE

PROYECTO
“DISEÑO Y CONSTRUCCIÓN DE CINCO (5)
MINIPRESAS CON SISTEMAS DE CONTROL DEL
TIRANTE DE AGUA, TIPO TABLAESTACAS,
PROVINCIA DE HERRERA,
REPÚBLICA DE PANAMÁ”

MINISTERIO DE DESARROLLO AGROPECUARIO
(MIDA)



En este informe se presentan los resultados de la medición de calidad de aire (Partículas totales suspendidas), en las áreas de influencia del proyecto.

CONTRAPARTE DE LA EMPRESA:
ING. DIOMEDES VARGAS

INFORME ELABORADO POR:
LICDA. MITZI GONZÁLEZ BENÍTEZ
IRC-024-2003
DIPROCA –AA-013-2018

EMPRESA CONSULTORA AMBIENTAL:



INF-031-00-07-19



CALIDAD DEL AIRE	DOC.	INF 031-00-07-19
	FECHA	SEPTIEMBRE 2019
	VERSIÓN	0:2019

1 INFORMACIÓN GENERAL

PROMOTOR	MINISTERIO DE DESARROLLO AGROPECUARIO (MIDA)	
SUCURSAL	NA	
CONTRAPARTE TÉCNICA	Ing. Diomedes Vargas	
DATOS DE CONTACTO DE LA CONTRAPARTE	diomesdesav@yahoo.com	
UBICACIÓN DE LA EMPRESA	Panamá	
UBICACIÓN DEL PROYECTO	Corregimientos de Parita y Potrerillo, distrito de Parita, provincia de Herrera.	
ACTIVIDAD EVALUADA	Línea base para estudio de impacto ambiental.	
SECTOR	Construcción	
TÉCNICO INSTRUMENTISTA	Mitzi J. González Benítez	
CONSULTOR QUE ELABORA EL INFORME	Mitzi J. González Benítez	
FIRMA DEL CONSULTOR RESPONSABLE		
REGISTRO DE LA EMPRESA ANTE MINISTERIO DE AMBIENTE	IAR 042-2009 DIPROCA- EAA-002-2013	

2 METODOLOGÍA

La metodología utilizada para la realización de este estudio, incluyó trabajo de gabinete y toma de muestra del aire ambiente en el área de proyecto, el 20 de septiembre de 2019, en horario diurno.

A continuación, se presenta cuadro con la información detallada de la medición.

INFORMACIÓN GENERAL DE LA MEDICIÓN	
Método	Lectura directa con fotómetro láser.
Día de medición	20 de septiembre de 2019.
Horario de la Medición	Diurno 11:13 a.m. a 12:52 p.m.
Lugar de la medición	Punto 1: Río Parita – Sector Valencia Coordenadas: 17P 0546783E 0882039N Punto 2: Río Parita – Sector El IDAAN. Coordenadas: 17P 0552279E 0883074N Punto 3: Limón -Sector Puerto Coordenadas: 17P 0556507E 0884212N WGS84 Precisión +/-3m
Ubicación del instrumento	El instrumento se ubicó a una altura del piso de 1.5 m. Piso de tierra.
Instrumentos	EVM-7 marca 3M. Serie EMN010013

CALIDAD DEL AIRE	DOC.	INF 031-00-07-19
	FECHA	SEPTIEMBRE 2019
	VERSIÓN	0:2019

INFORMACIÓN GENERAL DE LA MEDICIÓN	
Calibración	Se realizó en campo antes de la medición, calibración cero. Ver certificado del equipo en el anexo 1.
Tiempo de integración	15 minutos
Tamaño de partículas detectadas	0.1µm a 10µm (Puede detectar con menos exactitud partículas mayores de 100µm).
Resolución del sensor de partículas	0.001
Rango de medición	0.000 a 200 mg/m ³
Precisión y repetibilidad del equipo	±15%
Mediciones del instrumento	<p>Lmax (Medida máxima en un intervalo de tiempo).</p> <p>Lmin (Medida mínima en un intervalo de tiempo).</p> <p>Lavg (Valor medido en un intervalo de tiempo). Este es la medición que se utilizará para comparar con el nivel máximo permitido en el requisito legal de referencia.</p> <p>Todas las medidas son lecturas directas de los cálculos del mismo instrumento.</p>
Criterio de comparación	Norma de referencia de Belice: 200 µg/m ³ .

3 RESULTADOS

En esta sección se presentan los resultados de las mediciones de las partículas totales suspendidas (PTS), en dos áreas del proyecto:

Cuadro 1: RESULTADO DE LA MEDICIÓN DE PTS

	Coordenada	Resultado (mg/m ³)			Duración	Observación
	WGS84	Lmax	Lavg	Lmin		
DIURNO						
Punto 1: Río Parita – Sector Valencia	0546783E 0882039N	0.018	0.003	0.000	11:13 a.m. 11:28 a.m.	<p>Condiciones meteorológicas al momento de la medición: Soleado con cielo nuboso.</p> <p>Características del sitio de medición:</p> <ul style="list-style-type: none"> Área abierta. Piso de tierra con cobertura vegetal, en la mayor parte del mismo. Bosque de galería del río. <p>La fuente de partículas identificada, es la vía de bajo flujo vehicular próxima al sitio de muestreo (Puente).</p> <p>Eventos que se dieron durante la medición: NA</p> <p>No se observaron fuentes significativas de emisiones.</p> <p>Nota: Había llovido antes de la medición.</p>
Punto 2: Río Parita – Sector El IDAAN.	0552279E 0883074N	0.006	0.001	0.00	11:59 a.m. 12:14 p.m.	<p>Condiciones meteorológicas al momento de la medición: Nublado</p> <p>Características del sitio de medición:</p> <ul style="list-style-type: none"> Área abierta. Piso de tierra con gramínea Cerca viva. Bosque de galería. <p>Eventos que se dieron durante la medición: NA</p>

CALIDAD DEL AIRE	DOC.	INF 031-00-07-19
	FECHA	SEPTIEMBRE 2019
	VERSIÓN	0:2019

	Coordenada	Resultado (mg/m ³)			Duración	Observación
	WGS84	Lmax	Lavg	Lmin		
						No se observaron fuentes significativas de emisiones.
Punto 3: Limón - Sector Puerto.	0556507E 0884212N	0.007	0.001	0.000	12:37p.m. 12:52 p.m.	Condiciones meteorológicas al momento de la medición: Nublado Características del sitio de medición: <ul style="list-style-type: none"> Área abierta. Piso de tierra anegado con parches de gramíneas. Árboles aislados y en cercas vivas. Bosque de galería del río. Eventos que se dieron durante la medición: NA No se observaron fuentes significativas de emisiones.

Resultado de las condiciones climáticas al momento de la medición:

Cuadro 2: RESULTADOS DE LAS MEDICIONES DE PARÁMETROS CLIMATOLÓGICOS EN EL ÁREA DE PROYECTO.

Parámetro	Punto 1	Punto 2	Punto 3
Hora	11:13 a.m.	11:59 a.m.	12:37p.m.
	11:28 a.m.	12:14 p.m.	12:52 p.m.
Humedad relativa (%)	72.1	66.5	69.4
Viento (m/s)	0.5	0	0.9
Temperatura	31.7	31.7	30.1

El Gráfico 1, presenta la comparación del promedio (Lavg) de la concentración de PTS reportados en los puntos de muestreo, durante el horario diurno versus el valor establecido en la norma de referencia.

Gráfico 1: Comparación de la concentración de PTS versus el límite de la norma de referencia.



CALIDAD DEL AIRE	DOC.	INF 031-00-07-19
	FECHA	SEPTIEMBRE 2019
	VERSIÓN	0:2019

4 CONCLUSIÓN

- Las concentraciones de PTS reportadas en los puntos 1, 2 y 3 fueron $3\mu\text{g}/\text{m}^3$, $1\mu\text{g}/\text{m}^3$ y $1\mu\text{g}/\text{m}^3$, respectivamente; valores que están por debajo del límite establecido en la norma de referencia de $200\mu\text{g}/\text{m}^3$.

5 DECLARACIONES/NOTAS:

- Los resultados de este informe de medición de calidad de aire (Partículas totales suspendidas- PTS), son válidos únicamente para las muestras tomadas y relacionadas en este informe.
- Los resultados obtenidos son lecturas directas del equipo de medición EVM7 serie EMN010013
- Las opiniones o interpretaciones sobre los resultados quedan bajo completa responsabilidad de los usuarios.

CALIDAD DEL AIRE	DOC.	INF 031-00-07-19
	FECHA	SEPTIEMBRE 2019
	VERSIÓN	0:2019

ANEXO 1

SGLC-F02 CERTIFICADO DE CALIBRACIÓN v.5

Certificado No: 484-19-090-v.0

Datos de referencia

Cliente:	Maderas Tropicales y Ambiente, S.A.	Fecha de Recibido:	17-ago-19
Dirección:	San Pablo Viejo, Chiriquí	Fecha de Emitido:	10-sep-19
Equipo:	EVM-7 Monitor de Calidad de Aire		
Fabricante:	3M		
Número de Serie:	EMN010013		

Componentes:

No. de serie	
Sensor DFI	R274764
Sensor CO	220130598
Sensor CO ₂	0018326366

Condiciones de Prueba

Temperatura: 22,6°C a 22,8 °C
 Humedad Relativa: 45 % a 46 %
 Presión Barométrica: 1012mb a 1012mb

Condiciones del Equipo

Antes de calibración: Cumple
 Después de calibración: Cumple

Procedimiento de Calibración: SGLC-PT03

Estándar(es) de Referencia

Dispositivo	No. de Parte	No. de Lote	Fecha de Expiración
Monóxido de carbono 500 ppm	116ES-49-500	GBI-49-500-4	21-jun-22
Iso-Butylene 100ppm, Air (20.9% Oxigen in Nitrogen, (C4H8)	650ES-248-100	GBI-248-100-16	21-jun-22
Carbon Dioxide (CO2)	105L-34-5000	LBG-34-5000-2	12-feb-20
ISO 12103-1, A2 Fine Test Dust	13204F	S4840	N/A
Termohigrometro Extech RH520	N/A	N/A	12-may-20

Incertidumbre de Medición

Menor Component Certified to be ±2%

El instrumento ha sido ajustado a valores nominales, utilizando Patrones para calibraciones manufacturados con trazabilidad al Instituto Nacional de Estándares y Tecnología (NIST por sus siglas en inglés).

El sistema de calibración del laboratorio está en cumplimiento con la guía ISO 32.

Calibrado por: Danilo Ramos M.  Fecha: 10-sep-19
 Nombre Firma del Técnico de Calibración

Revisado/Aprobado por: Ing. Rubén R. Ríos R.  Fecha: 11-sep-19
 Nombre Firma del Supervisor de Laboratorio

Este reporte certifica que todos los equipos de calibración usados en la prueba son trazables al NIST, y aplican solamente para el equipo identificado arriba.
 Este reporte no debe ser reproducido en su totalidad o parcialmente sin la aprobación escrita de ITS Panamá S.A.
 Los valores, fecha y hora presentados en este certificado están sujetos a la reglamentación del Sistema Internacional de Medidas SI.

Urbanización Reparto de Chani, Calle A y Calle H - Casa 145
 Tel.: (507) 222-2253; 323-7500 Fax: (507) 224-8087
 Apartado Postal 0843-01133 Rep. de Panamá
 E-mail: calibraciones@itsconsultores.net

CALIDAD DEL AIRE	DOC.	INF 031-00-07-19
	FECHA	SEPTIEMBRE 2019
	VERSIÓN	0:2019

ANEXO 2

FOTO SATELITAL DEL ÁREA DE ESTUDIO.

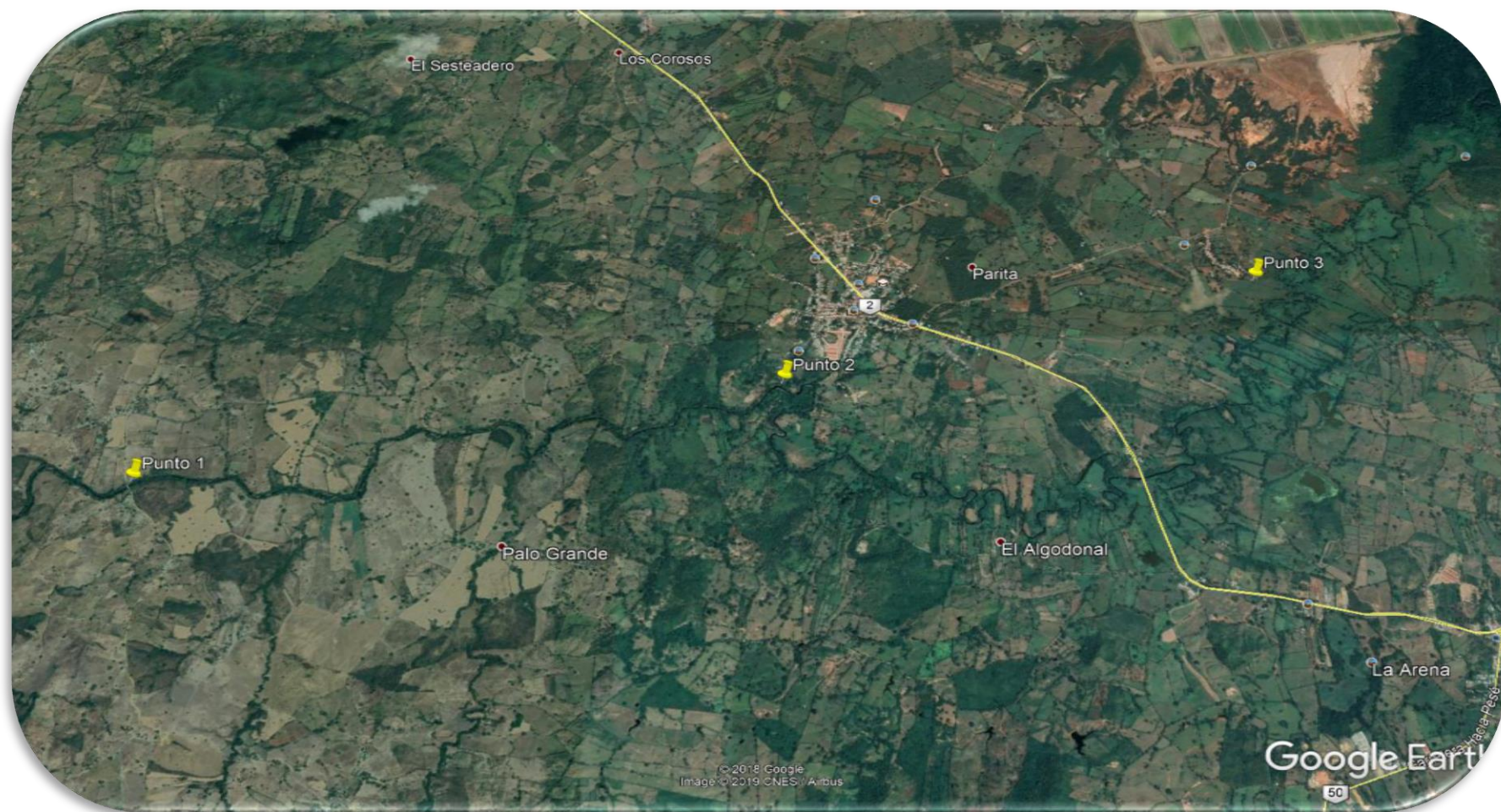

Fuente: Google Earth.2019
Fecha de imagen: 25 de marzo de 2019.

CALIDAD DEL AIRE	DOC.	INF 031-00-07-19
	FECHA	SEPTIEMBRE 2019
	VERSIÓN	0:2019

ANEXO 3
FOTOS DE LOS SITIOS DE MEDICIÓN.

