

Informe de Ensayo Ruido Ambiental

PARQUE AMBIENTAL SAN JOSÉ, S.A. Pacora

FECHA: 02 de septiembre de 2019
TIPO DE ESTUDIO: Ambiental
CLASIFICACIÓN: Inicial
NÚMERO DE INFORME: 2019-299-111-001
NÚMERO DE PROPUESTA: 2019-299-001 V1
REDACTADO POR: Ing. Yoeli Romero
REVISADO POR: Ing. Juan Icaza



Contenido	Página
Sección 1: Datos generales de la empresa	3
Sección 2: Método de medición	3
Sección 3: Resultado de la medición	4
Sección 4: Conclusión	5
Sección 5: Equipo técnico	5
ANEXO 1: Cálculo de la incertidumbre	6
ANEXO 2: Localización del punto de medición	7
ANEXO 3: Certificados de calibración	8
ANEXO 4: Fotografía de las mediciones	12

Sección 1: Datos generales de la empresa	
Nombre	Parque Ambiental San José, S.A.
Actividad principal	Compostaje
Ubicación	Pacora
País	Panamá
Contraparte técnica	Aylin Cheng // Vladimiro Lopera
Sección 2: Método de medición	
Norma aplicable	1. Decreto Ejecutivo No. 1 del 15 de enero de 2004 del Ministerio de Salud, por el cual se determina los niveles de ruido, para las áreas residenciales e industriales 2. Decreto Ejecutivo No. 306 del 4 de septiembre de 2002 del Ministerio de Salud, por el cual adopta el reglamento para el control de los ruidos en espacios públicos, áreas residenciales o de habitación, así como en ambientes laborales
Método	ISO1996-2: 2007 – Descripción, Medición y Evaluación del Ruido Ambiental – Parte 2: Determinación de los Niveles de Ruido Ambiental
Horario de la medición	Diurno
Instrumentos utilizados y ubicación del micrófono	Sonómetro integrador tipo uno marca 3M, modelo SoundPro DL-1-1/1, serie BKN010002. Calibradores acústicos marca 3M modelo AC300, serie AC300008339. Micrófono de incidencia directa (0°) 1,50 m del piso
Vigencia de calibración	Ver anexo 3
Descripción de los ajustes de campo	Se ajustó el sonómetro utilizando un calibrador acústico marca 3M AC300, serie AC300008339, antes y después de cada sesión de medición. La desviación máxima tolerada fue de $\pm 0,5$ dB.
Límites máximos	1. Según Decreto Ejecutivo No.1 de 2004: → Diurno: 60 dBA (de 6:00 a.m. hasta 9:59 p.m.) → Nocturno: 50 dBA (de 10:00 p.m. hasta 5:59 a.m.) 2. Según Decreto Ejecutivo No.306 de 2002: <u>Artículo 9:</u> Cuando el ruido de fondo o ambiental en las fábricas, industrias, talleres, almacenes, o cualquier otro establecimiento o actividad permanente que genere ruido, supere los niveles sonoros mínimos de este reglamento se evaluará así: → Para áreas residenciales o vecinas a estas, no se podrá elevar el ruido de fondo o ambiental de la zona. → Para áreas industriales y comerciales, sin perjuicio de residencias, se permitirá solo un aumento de 3 dB en la escala A sobre el ruido de fondo o ambiental. → Para áreas públicas, sin perjuicio de residencias, se permitirá un incremento de 5 dB, en la escala A. sobre el ruido de fondo o ambiental.
Intercambio	3 dB
Escala	A
Respuesta	Rápida
Tiempo de integración	1 hora por punto
Descriptor de ruido utilizado en las mediciones	L_{eq} = Nivel sonoro equivalente para evaluación de cumplimiento legal (calculado por el instrumento en escala lineal y ajustado a escala A). L_{90} = Nivel sonoro en el percentil 90 para evaluación de ruido ambiental de fondo (calculado por el instrumento).
Incertidumbre de las mediciones	Ver anexo 1.
Procedimiento técnico	PT-08 Muestreo y Registro de datos PT-02 Ensayo de Ruido Ambiental

Sección 3: Resultado de la medición¹

Punto No.1 en horario diurno

Entrando después del puente, antes de llegar a la empresa COPEG				Zona	Coordenadas UTM (WGS84)	Duración	
				17P	687714 m E	Inicio	Final
					1002307 m N	11:00 a.m.	12:00 m.d.
Condiciones atmosféricas durante la medición							
Descripción cuantitativa				Descripción cualitativa			
Humedad relativa (%)	Velocidad del viento (m/s)	Presión Barométrica (mm de Hg)	Temperatura (°C)	Cielo parcialmente nublado. El instrumento se situó a 50 m de la fuente, aproximadamente. Superficie cubierta de tierra y césped por lo cual se considera mixta. Altura del instrumento respecto a la fuente, no significativa. El ruido de esta fuente se considera continuo.			
88,0	0,6	757,9	29,7				
Condiciones que pudieron afectar la medición: Ladrado de perro, personas conversando.							
Resultados de las mediciones en dBA				Observaciones			
L _{eq}	L _{max}	L _{min}	L ₉₀	Ninguna.			
24,6	36,9	12,6	19,5				

¹ NOTA:

Condiciones que pudieron afectar la medición: Son todas las situaciones de ruido, externas a la fuente que se presentan durante el monitoreo; las cuales pueden afectar la medición.

Observaciones: Son las situaciones de ruido en la fuente que se presentan durante el monitoreo; las cuales pueden afectar la medición.

Sección 4: Conclusión

1. Los resultados obtenidos para los monitoreos en turno diurno fueron:

Niveles de ruido durante el turno diurno	
Localización	Nivel medido (dBA)
Punto 1	24,6

2. El resultado medido en el punto, está por debajo del límite normado.

Sección 5: Equipo técnico

Nombre	Cargo	Identificación
Candelario Sánchez	Técnico de Campo	8-773-187
Jorge Salazar	Técnico de Campo	8-864-362

ANEXO 1: Cálculo de la incertidumbre

La incertidumbre total del método de medición (σ_T) se calculó utilizando la metodología sugerida en la norma ISO 1996-2:2007:

$$\sqrt{1,0^2 + X^2 + Y^2 + Z^2}$$

dB

Siendo:

1 = incertidumbre del instrumento

X = incertidumbre operativa

Y = incertidumbre por condiciones ambientales

Z = incertidumbre por ruido de fondo

Mediciones para el cálculo de la incertidumbre	
Número de medición	Nivel medido
I	23,7
II	24,0
III	23,6
IV	24,2
V	24,4
PROMEDIO	24,0
X=	$S_X^2 = \frac{\sum_{i=1}^n (X_i - \bar{X})^2}{n - 1}$
X ² =	0,11
Nota: Para realizar estas mediciones se seleccionó un área de la empresa en donde los niveles de ruido y condiciones ambientales fueron estables.	

En este caso:

1.0: Es la incertidumbre debido al instrumento; que es igual a 1 dBA para instrumentos, tipo 1 que cumplen con IEC 61672:2002.

X²= 0,11 dBA.

Y= 1,5 dBA.

Z= 0 dBA. Debido a que no se conoce la contribución por el ruido residual.

$$\sigma_T = \sqrt{1^2 + X^2 + Y^2 + Z^2}$$

$\sigma_T = 1,83$ dBA

$\sigma_{ex} = 3,67$ dBA (k=95%)

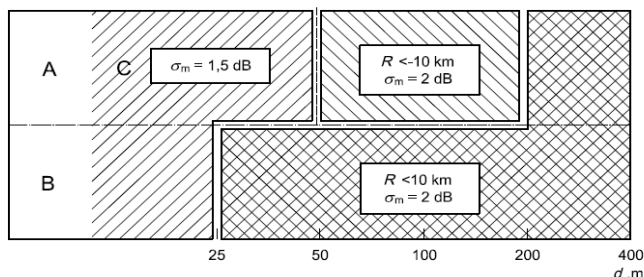

ANEXO 2: Localización del punto de medición

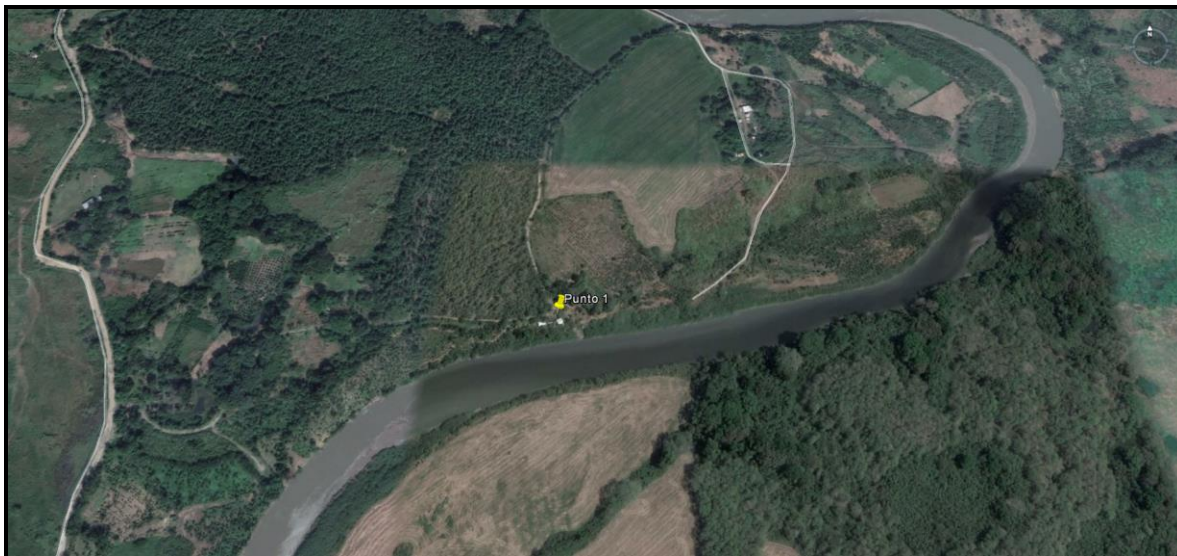

ANEXO 3: Certificados de calibración



PT02-03 CERTIFICADO DE CALIBRACIÓN v.3

Certificado No: 284-18-071-v.0

Datos de referencia

Cliente: Envirolab	Fecha de Recibido: 31-oct-18
Dirección: Urb. Chanis, Via principal Edificio J3, No 145 Panama	Fecha de Emitido: 1-nov-18
Equipo: Sonómetro SoundPro DL-1-1/1	Proxima Calibración: 1-nov-19
Fabricante: 3M	
Número de Serie: BKN010002	

Condiciones de Prueba

Temperatura: 19.1°C a 18.3°C	Condiciones del Equipo
Humedad: 53% a 52%	Antes de calibración: No cumple
Presión Barométrica: 1011,3 mbar a 1011,9 mbar	Después de calibración: Si cumple

Requisito Aplicable: IEC61672-1-2002

Procedimiento de Calibración: SGLC-PT02

Estándar(es) de Referencia

Número de Identificación	Dispositivo	Última Calibración	Fecha de Expiración
KZF070001	Quest Cal	5-jul-18	5-jul-19
2512956	Sistema B & K	2-mar-18	2-mar-19
39034	Generador de Funciones	23-mar-18	23-mar-19
BDI060002	Sonómetro 0	14-feb-18	14-feb-19

Calibrado por: Danilo Ramos

Nombre



Firma del Técnico de Calibración

Fecha: 03-oct-2018

Revisado / Aprobado por: Ing. Rubén R. Ríos R.

Nombre



Firma del Supervisor Técnico de Laboratorio

Fecha: 05-oct-2018

Este reporte certifica que todos los equipos de calibración usados en la prueba son trazables al NIST, y aplican solamente para el equipo identificado arriba.
Este reporte no debe ser reproducido en su totalidad o parcialmente sin la aprobación escrita de Grupo ITS

Urbanización Reparto de Chanis, Calle A y Calle H - Local 145 Planta baja
Tel.: (507) 221-2253; 323-7500 Fax: (507) 224-8087
Apartado Postal 0843-01133 Rep. de Panamá
E-mail: calibraciones@grupo-its.com



PT02-03 CERTIFICADO DE CALIBRACIÓN v.3

Certificado No: 284-18-071-v.0

(A) Indica que se encuentra fuera del margen de tolerancia

Pruebas realizadas variando la intensidad sonora

Frecuencia	Nominal	Margen Inferior	Margen Superior	Recibido	Entregado	Error	Unidad
1 KHz	90	89.5	90.5	90.1	90.2	0.2	dB
1 kHz	100.0	99.5	100.5	100.0	100.1	0.1	dB
1 kHz	110.0	109.5	110.5	109.9	110.1	0.1	dB
1 kHz	114.0	113.8	114.2	113.9	114.0	0.0	dB
1 kHz	120.0	119.5	120.5	119.9	120.0	0.0	dB

Pruebas realizadas variando la frecuencia a una intensidad sonora de 114,0 dB

Frecuencia	Nominal	Margen Inferior	Margen Superior	Recibido	Entregado	Error	Unidad
125 Hz	97.9	96.9	98.9	97.2	98	0.1	dB
250 Hz	105.4	104.4	106.4	105.3	105.4	0.0	dB
500 Hz	110.8	109.8	111.8	110.6	110.8	0.0	dB
1kHz	114.0	113.8	114.2	113.9	114.0	0.0	dB
2 kHz	115.2	114.2	116.2	115.0	115.2	0.0	dB

Pruebas realizadas para octava de banda

Frecuencia	Nominal	Margen Inferior	Margen Superior	Recibido	Entregado	Error	Unidad
16 Hz	114.0	113.8	114.2	113.9	113.8	-0.2	dB
31,5 Hz	114.0	113,8	114,2	113.8	113.9	-0.1	dB
63 Hz	114.0	113,8	114,2	114.8	114.0	0.0	dB
125 Hz	114.0	113,8	114,2	115.8	114.0	0.0	dB
250 Hz	114.0	113,8	114,2	116.8	114.0	0.0	dB
250 Hz	114.0	113,8	114,2	113.9	114.0	0.0	dB
1 kHz	114.0	113,8	114,2	113,9*	114.0	0.0	dB
2 kHz	114.0	113,8	114,2	113.9	114.0	0.0	dB
4 kHz	114.0	113,8	114,2	113.9	114.0	0.0	dB
8 kHz	114.0	113,8	114,2	113.8	113.9	-0.1	dB
16 kHz	114.0	113,8	114,2	113.7	113.8	-0.2	dB

Fin del Certificado

Este reporte certifica que todos los equipos de calibración usados en la prueba son trazables al NIST, y aplican solamente para el equipo identificado arriba.
Este reporte no debe ser reproducido en su totalidad o parcialmente sin la aprobación escrita de Grupo ITS

Urbanización Reparto de Charris, Calle A y Calle H - Local 145 Planta baja
Tel.: (507) 221-2253; 323-7500 Fax: (507) 224-8087
Apartado Postal 0843-01133 Rep. de Panamá

E-mail: calibraciones@grupo-its.com



PT09-02 CERTIFICADO DE CALIBRACIÓN v.3

Certificado No: 284-19-020-v.0

Datos de referencia

Cliente: Envirolab **Fecha de Recibido:** 08-feb-19
Dirección: Urb. Chanis, Via Principal - Edificio J3, No. 145 Panamá **Fecha de Calibración:** 11-feb-19
Equipo: Calibrador de Campo AC300 **Próxima Calibración:** 11-feb-20
Fabricante: 3M
Número de Serie: AC300008339

Condiciones de Prueba

Temperatura: 23,2°C a 23,2°C
Humedad: 58% a 57%
Presión Barométrica: 1011,8 mbar

Condiciones del Equipo

Antes de calibración: cumple
Después de calibración: cumple

Requisito Aplicable: ANSI S1.40-1984

Procedimiento de Calibración: SGLC-PT09

Estándar(es) de Referencia

Número de Identificación	Dispositivo	Última Calibración	Fecha de Expiración
057-927	AC300 CALL	n/a	n/a
2512956	Sistema B & K	2-mar-18	2-mar-19
BDI060002	Sonómetro 0	14-feb-18	14-feb-19

Calibrado por:

Daniilo Ramos M

Nombre

Daniilo Ramos M

Firma del Técnico de Calibración

Fecha: 11-feb-19

Revisado / Aprobado por:

Ing. Rubén R. Ríos R.

Nombre

Rubén R. Ríos R.

Firma del Supervisor Técnico de Calibraciones

Fecha: 15-feb-19

Este reporte certifica que todos los equipos de calibración usados en la prueba son trazables al NIST, y aplican solamente para el equipo identificado arriba.

Este reporte no debe ser reproducido en su totalidad o parcialmente sin la aprobación escrita de Grupo ITS
 Urbanización Reparto de Chanis, Calle A y Calle M - Local 145 Planta Baja
 Tel.: (507) 221-2253, 323-7500 Fax: (507) 224-8087
 Apartado Postal 0843-01133 Rep. de Panamá
 E-mail: calibraciones@grupo-its.com

PT09-02 CERTIFICADO DE CALIBRACIÓN v.3

Certificado No: 284-19-020-v.0

(A) Indica que se encuentra fuera del margen de tolerancia

Prueba de VAC

Frecuencia	Nominal	Margen Inferior	Margen Superior	Recibido	Entregado	Error	Unidad
1 kHz	1000	990	1010	N/A.	N/A.	N/A.	V

Prueba acústica

Frecuencia	Nominal	Margen Inferior	Margen Superior	Recibido	Entregado	Error	Unidad
1 KHz	114.0	114	114.5	114.1	114.0	0.0	dB

Prueba de frecuencia

Frecuencia	Nominal	Margen Inferior	Margen Superior	Recibido	Entregado	Error	Unidad
1000	1000	975	1025	N/A.	N/A.	N/A.	H _z

Fin del Certificado

Este reporte certifica que todos los equipos de calibración usados en la prueba son trazables al NIST, y aplican solamente para el equipo identificado arriba.

Este reporte no debe ser reproducido en su totalidad o parcialmente sin la aprobación escrita de Grupo ITS

Urbanización Reparto de Chania, Calle A y Calle H - Local 145 Planta baja

Tel.: (507) 221-2253; 323-7500 Fax: (507) 224-8087

Apartado Postal 0843-01133 Rep. de Panamá

E-mail: calibraciones@grupo-its.com

ANEXO 4: Fotografía de la medición



--- FIN DEL DOCUMENTO ---

****EnviroLab S.A., sólo se hace responsable por los resultados de los puntos monitoreados y descritos en este Informe.**