

ESTUDIO DE IMPACTO AMBIENTAL



PROYECTO: Diseño y Construcción para la Rehabilitación de las Calles del Distrito de Chitré. "Corregimiento Chitré
Cabecera: Vía La Toma de Agua #1, Barriada Altos de Las Lomas (Ramal Derecho), Ramal Derecho Vía hacia el
Camino de la Toma de Agua #1, Vía a la Toma de Agua #2", Provincia de Herrera.

PROMOTOR: MOP

CONTRATISTA: CONSORCIO AZUERO

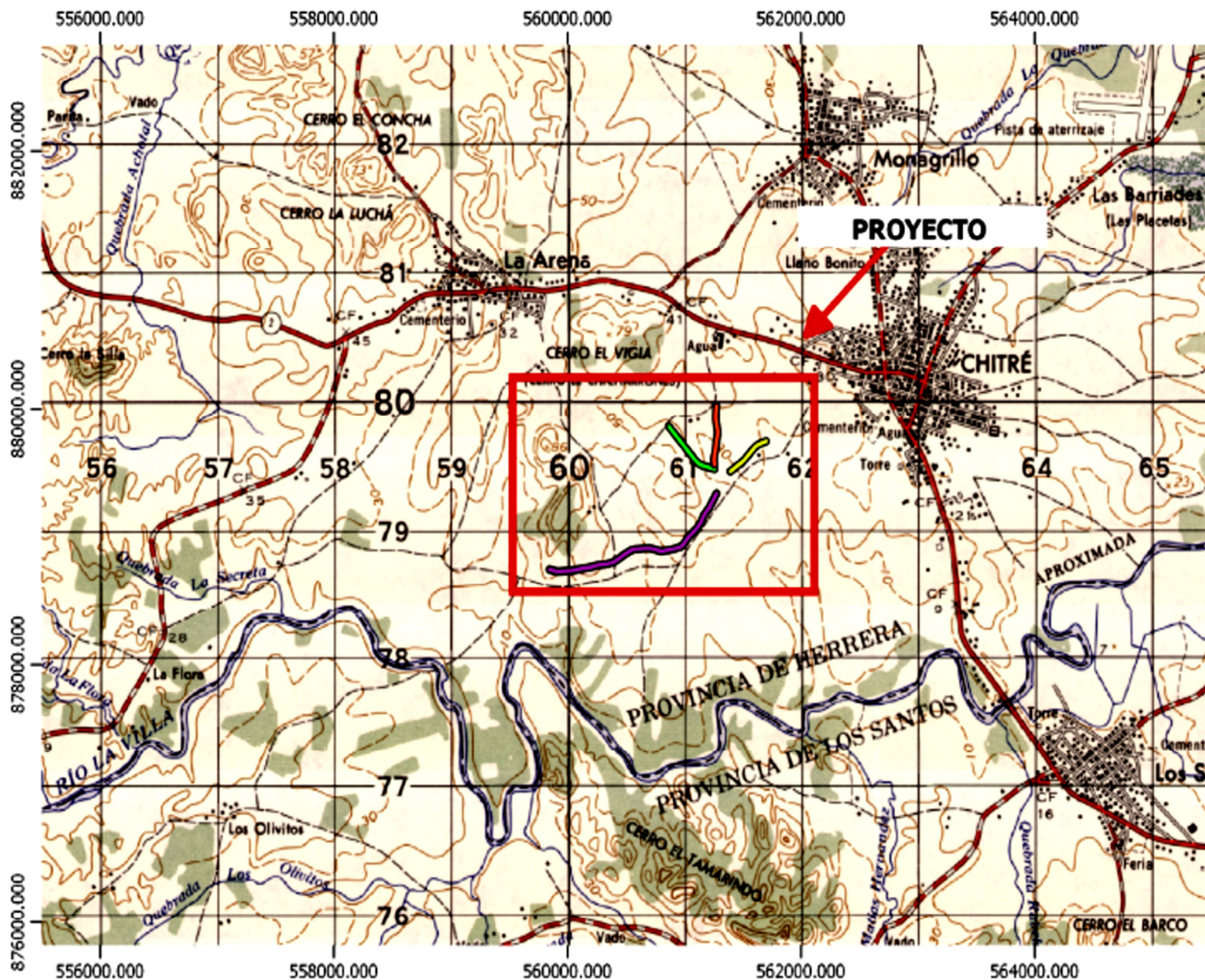

Leyenda

- Calle 46- VIA LA TOMA DE AGUA 1
- Calle 47-BDA ALTOS DE LAS LOMAS
- Calle 48-RAMA DER VIA A LA TDA 1
- Calle 49- VIA LA TOMA DE AGUA 2

MAPA DE UBICACIÓN

MAPA LEVANTADO SOBRE HOJA
CARTOGRÁFICA DEL INSTITUTO
GEOGRÁFICO NACIONAL TOMMY
GUARDIA, CON COORDENADAS
UTM - DATUM WGS84

ESCALA 1:50000

0 1 2 3 km

LOCALIZACIÓN REGIONAL



LOCALIZACIÓN: CORREGIMIENTO DE CHITRÉ CABECERA, DISTRITO DE CHITRÉ, PROVINCIA DE HERRERA.