

ESTUDIO DE IMPACTO AMBIENTAL



PROYECTO: Diseño y Construcción para la Rehabilitación de las Calles del Distrito de Chitré. "Corregimiento San Juan Bautista: Calle El Foito, Calle Frente al Foito, Calle La Tablita, Calle Juan Gómez Vía a la Pista La Herradura, Calle Comexa y Ramal Derecho de la Calle Comexa", Provincia de Herrera.

PROMOTOR: MOP

CONTRATISTA: CONSORCIO AZUERO

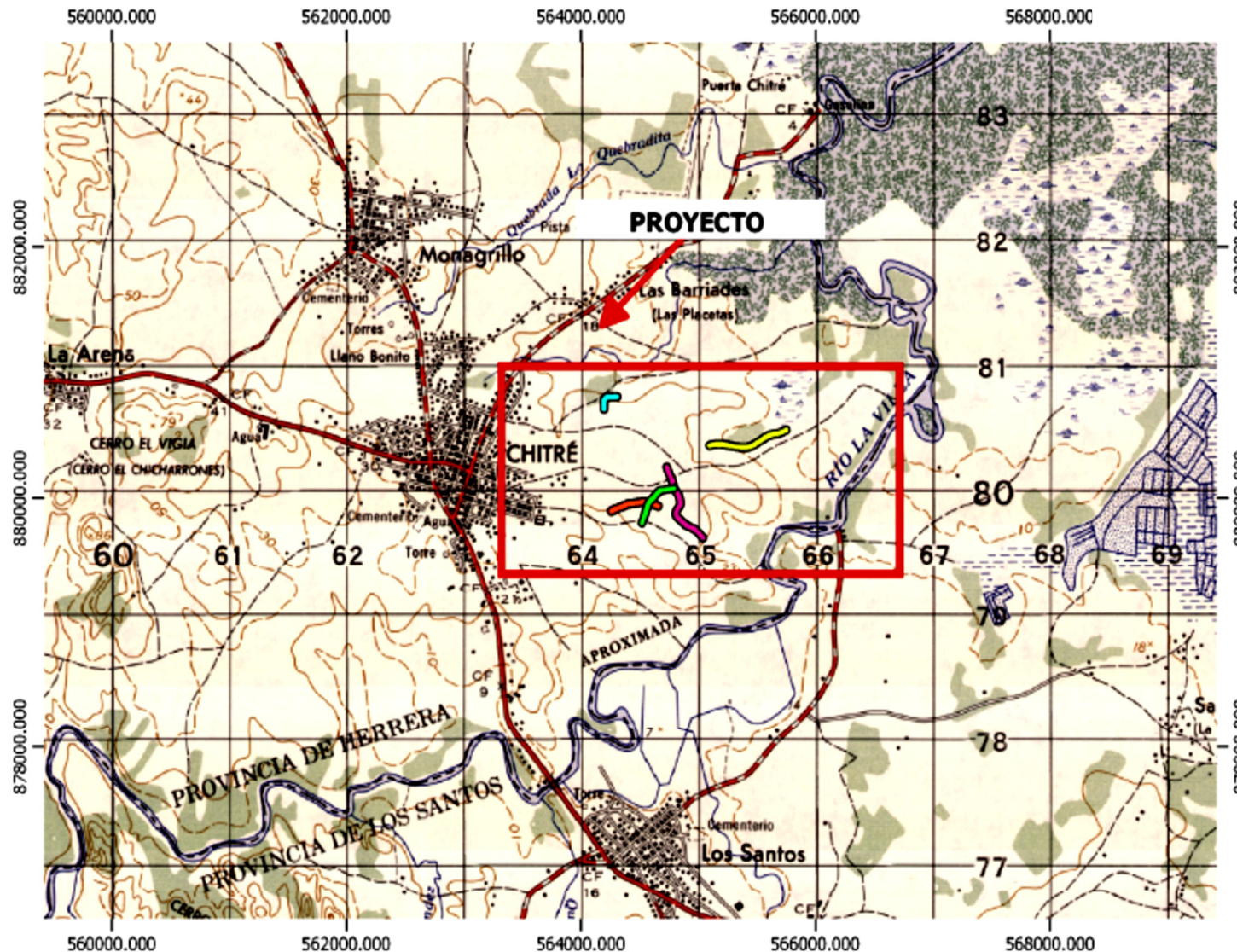

Leyenda

- La Tablita
- Ramal Comexa
- Juan Gomez
- El Foito
- Comexa Line

MAPA DE UBICACIÓN

MAPA LEVANTADO SOBRE HOJA CARTOGRÁFICA DEL INSTITUTO GEOGRÁFICO NACIONAL TOMMY GUARDIA, CON COORDENADAS UTM - DATUM WGS84

ESCALA 1:50000



LOCALIZACIÓN REGIONAL



LOCALIZACIÓN: CORREGIMIENTO DE SAN JUAN BAUTISTA, DISTRITO DE CHITRÉ, PROVINCIA DE HERRERA.