

**NOTA IMPORTANTE:**

LAS DIMENSIONES DE LOS MUEBLES, VENTANAS Y PUERTAS AQUÍ PROPUESTAS SERÁN CONSULTADAS CON EL DUEÑO.

LOS MODELOS DE BALDOSAS Y OTROS ACABADOS SERÁN TAMBIÉN CONSULTADOS SEGÚN GUSTO DEL DUEÑO.

LAS DIMENSIONES SERÁN RECTIFICADAS EN CAMPO CON LAS MEDIDAS DE LA OBRA, PARA EVITAR ERRORES DE CONFECCIÓN.

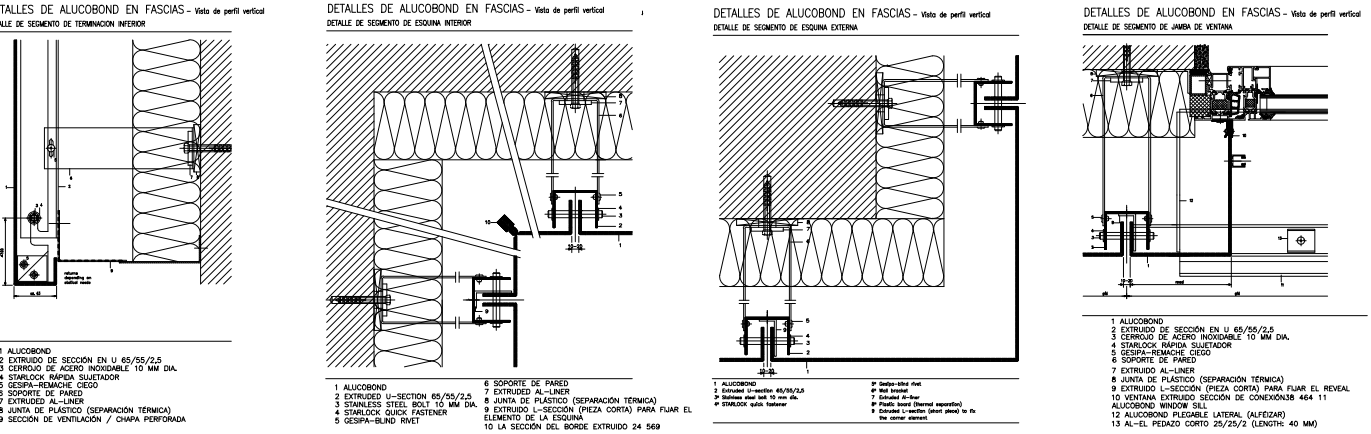
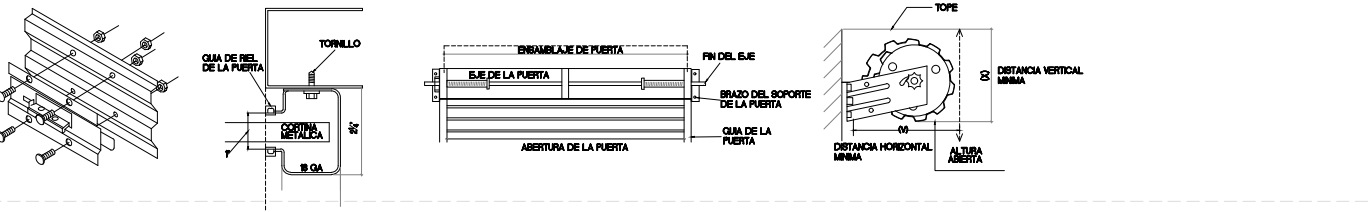
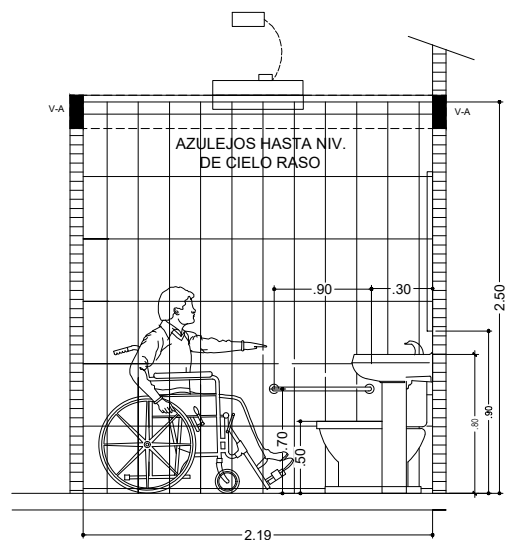
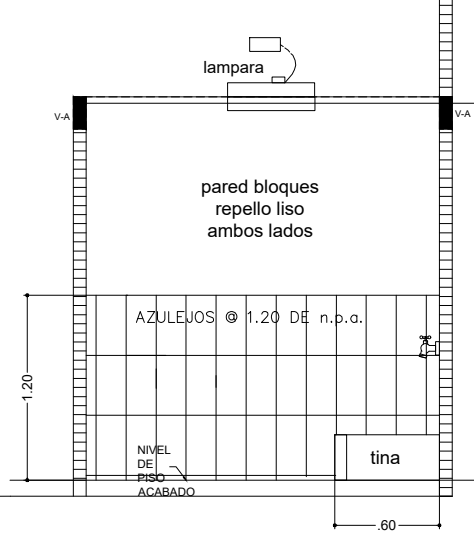
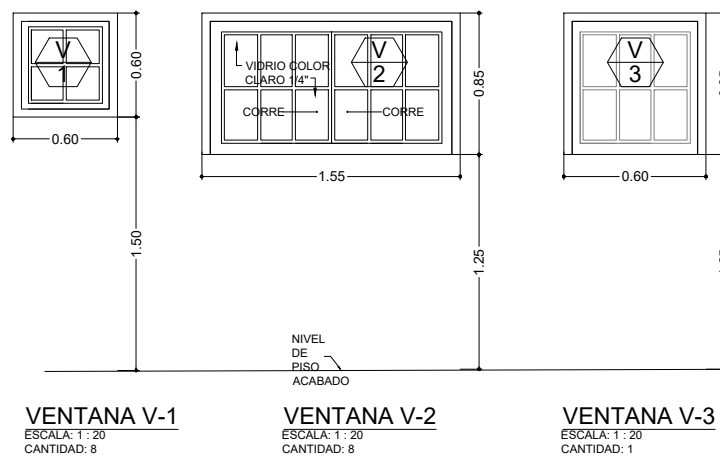
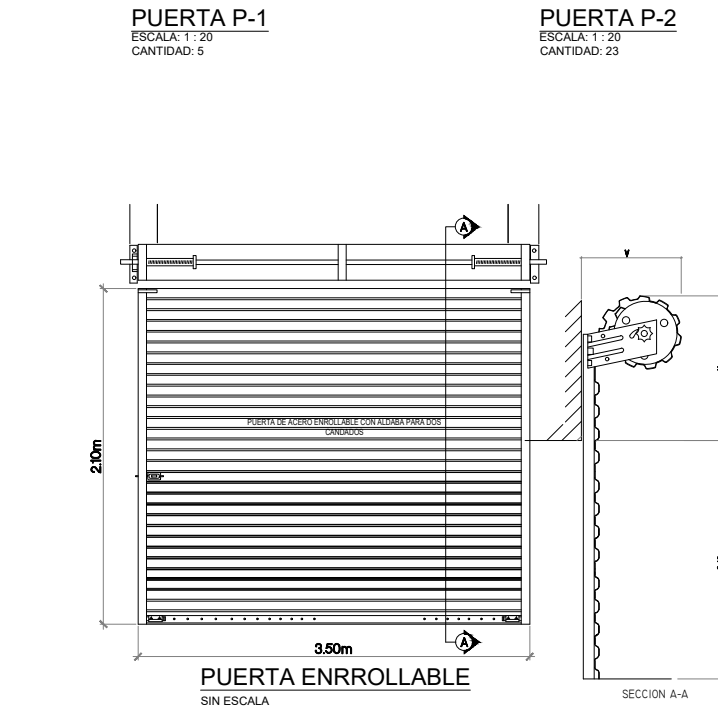

**NOTAS PARA APLICACIÓN DE REPELLO**

EN GENERAL TODO EL REPELLO SE APLICARÁ DE UNA SOLA CAPA DE ESPESOR, MÍNIMO DE MEDIA (1/2) PULGADA DE ESPESOR. CUANDO SEA NECESARIO SE EMPAREJARÁ CUALQUIER IRREGULARIDAD DEL TRABAJO DE ALBAÑILERÍA APLICANDO ALGÚN ADITIVO, TIPO WELD-CRETE Y SIGUIENDO SUS INSTRUCCIONES DE APLICACIÓN, PARA LA CORRECTA ADHERENCIA DEL REPELLO A COLOCAR Y UNA CAPA DE BASE RAYADA ANTES DEL REPELLO FINAL DEPENDIENDO DEL ESPESOR QUE SE REQUIERA OBTENER PARA LOGRAR UNA SUPERFICIE PAREJA.

EL REPELLO SERÁ ACABADO CON FLOTA DE MADERA, Y MATADO EL GRANO SOLAMENTE CON LLANA METÁLICA, EXCEPTO CUANDO SE INDIQUE LO CONTRARIO. LAS SUPERFICIES SERÁN UNIFORMES, LISAS Y LIBRES DE MARCAS. LAS ESQUINAS Y ÁNGULOS ESTARÁN BIEN FIRMES APLOMADAS Y SIN FILOS CORTANTES.

DE REQUERIRSE MORTERO PARA CUBRIR ÁREAS FORRADAS CON MALLA DE REPELLO SOBRE TUBERÍAS DE PVC, JUNTAS DE CONSTRUCCIÓN, ETC. SE DEBERÁ APLICAR EN 2 CAPAS; LA PRIMERA, LO SUFICIENTEMENTE ESPESA COMO PARA CUBRIR LA MALLA Y CONSEGUIR EL AMARRE, LUEGO CON UN PEINE SE RASPARÁ EN DOS DIRECCIONES PARA OBTENER UN ACABADO RÚSTICO. ANTES DE APLICAR LA SEGUNDA CAPA DE REPELLO, SE LIMPIARÁ LA SUPERFICIE CON UN CEPILLO PARA REMOVER LAS PARTÍCULAS QUE HAYAN QUEDADO SUELTAS, Y LUEGO SE APLICARÁ LA CAPA FINAL DÁNDOLE UN ACABADO UNIFORME. ENTRE LA APLICACIÓN DE CAPA A CAPA TRANSCURRIRÁN 24 HORAS Y ANTES DE APLICAR EL MORTERO EN CADA CASO SE REMOJARÁ LA SUPERFICIE.

LIMPIE Y HUMEDezca LAS SUPERFICIES DE ALBAÑILERÍA Y CONCRETO ANTES DE APLICAR EL REPELLO. ESTAS SUPERFICIES SERÁN ÁSPERAS Y DE SER NECESARIO MARTILLADAS, PARA PROVEER LA ADHERENCIA DEBIDA.

EL REPELLO DEBERÁ SER CURADO REGULARMENTE POR MEDIO DE ASPERSIÓN POR AGUA DURANTE 7 DÍAS CONTINUOS.

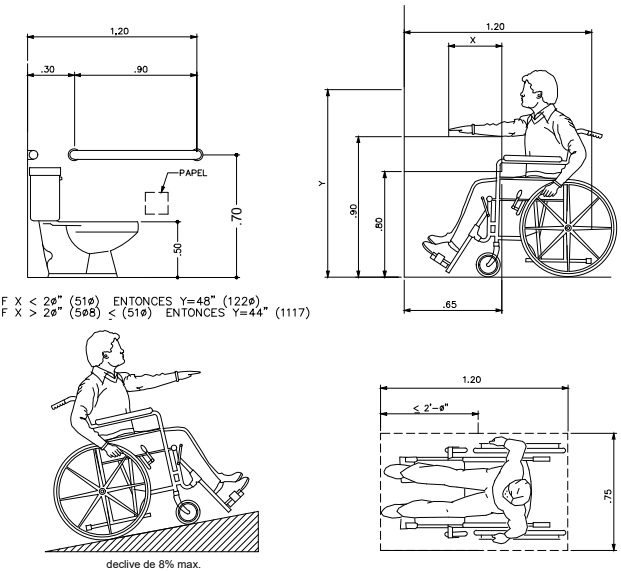

EXP. 1029

**Artecoss**  
ARQUITECTURA • TECNOLOGÍA • CONSULTORIA

DISEÑOS, PLANOS, AVALUOS, INSPECCIONES, CONSTRUCCIONES, PERITAJES, DISEÑOS INTERIORES, ADMINISTRACIÓN DE PROYECTOS

**ERICK ZAPATA**  
ARQUITECTO

URB. ALTOS DEL DORADO, Tel: (507) 6090-6532, CALLE 15, CASA #27, APDO: P.O. BOX 5390, EL DORADO, PANAMÁ

FIRMA Y SELLO DEL ING. MUNICIPAL

**PROYECTO**

LOCAL COMERCIAL, DEPÓSITO Y APARTAMENTOS

Ubicada en la Carretera Puerto Quimba, Corregimiento de Metetí, Distrito de Pinogana, Provincia de Darién, República de Panamá.

PROPIEDAD DE: CHEGYE LIU Y HUIRU LIU

FIRMA

CÉDULA

ARQUITECTO  
Arq. Erick Zapata

DISEÑO  
Arq. Erick Zapata

DIBUJO  
L. B. I.A.M.

REVISIÓN  
Arq. Erick Zapata

CONTENIDO

**ARQUITECTURA**

HOJA

**ARQ-04**

HOJA **4** DE

© 2016, Artecoss S.A.  
Estos dibujos están protegidos por la Ley de Derechos de Autor. Estos dibujos no deben ser reproducidos total o parcialmente sin autorización escrita de Artecoss S.A.