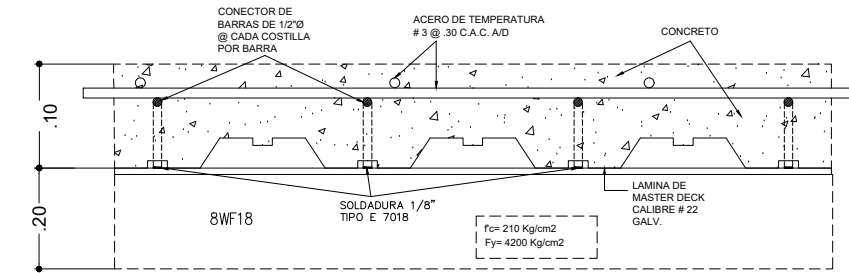
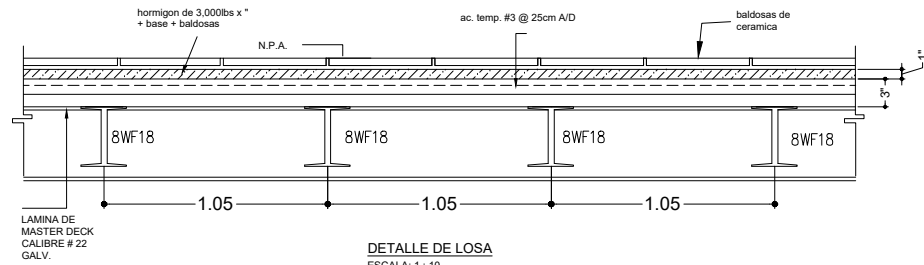
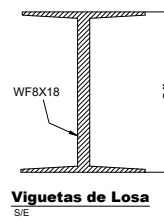
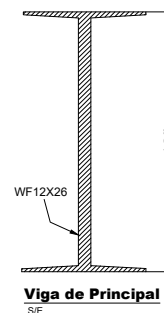
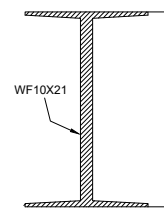
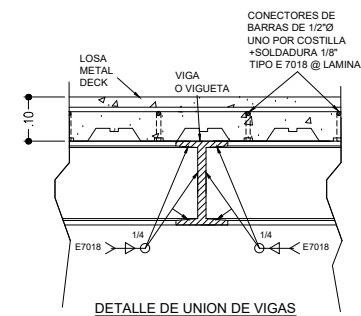
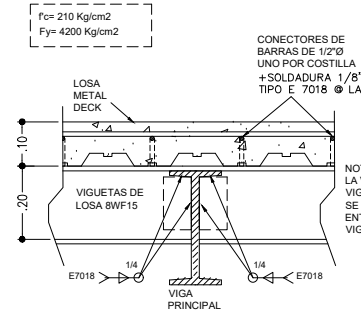
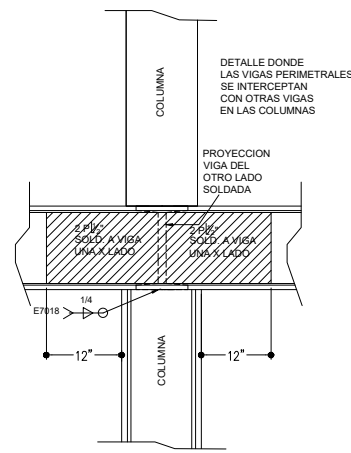
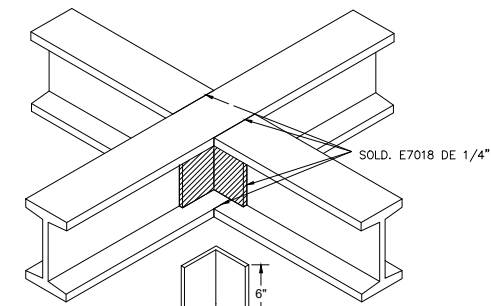
**PLANTA DE LOSA - NIVEL 100**  
ESCALA: 1 : 75**DETALLE DE LOSA METAL DECK****Viguetas de Losa****Viga de Principal****Viga de amarre de losa****DETALLE DE UNION DE VIGAS****DETALLE DE UNION DE VIGAS Y VIGUETAS****DETALLE DE UNION DE COLUMNAS CON VIGAS****DETALLE DE UNION DE VIGAS**

NOTAS GENERALES:  
1. LAS MEDIDAS Y DIMENSIONES SE COMPROBARAN EN CAMPO.  
2. EN CASO DE DUDAS EL CONTRATISTA DEBERA COMUNICARSE CON EL ARQUITECTO DISENADOR.  
3. LOS ACABADOS SERAN CONSULTADOS CON EL DUENO.  
4. TODAS LAS ALTURAS SE VERIFICARAN EN CAMPO.

FIRMA Y SELLO DEL ING. MUNICIPAL

**PROYECTO**LOCALES COMERCIALES  
Y APARTAMENTOSUbicada en la Carretera Puerto Quimba,  
Corregimiento de Metelí, Distrito de Pinogana,  
Provincia de Darién, República de Panamá.

PROPIEDAD DE: CHEGYE LIU Y HUIRU LIU

FIRMA

CÉDULA

ARQUITECTO  
Erick ZapataDISEÑO  
Erick ZapataDIBUJO  
L. BarriaREVISIÓN  
Erick ZapataCONTENIDO  
ESTRUCTURA

HOJA

EST-03

HOJA

7

DE