

1 AMPLIACION - SALA DE PARTO, AREA DE ESTERILIZACION Y DE CIRUGIA MENOR
ESCALA 1:125

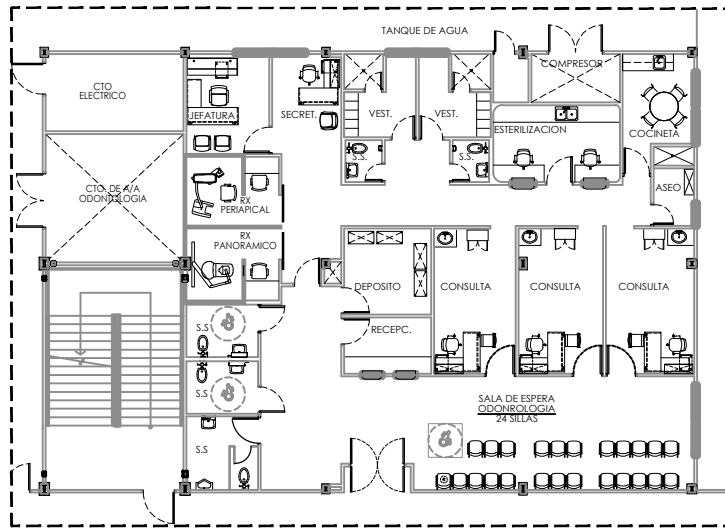

2 AMPLIACION - AREA DE ODONTOLOGIA
ESCALA 1:125

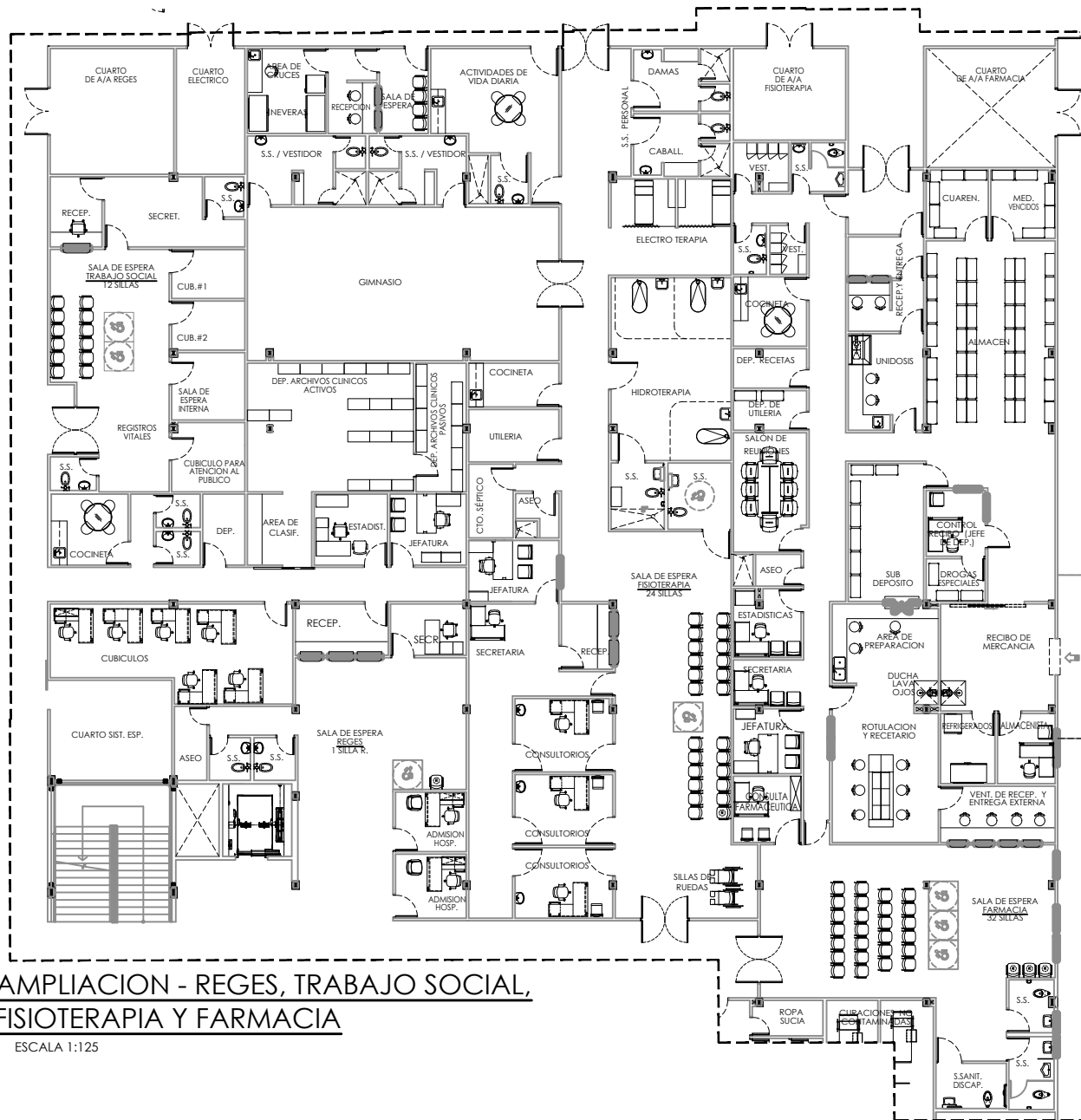

4 AMPLIACION - REGES, TRABAJO SOCIAL, FISIOTERAPIA Y FARMACIA
ESCALA 1:125

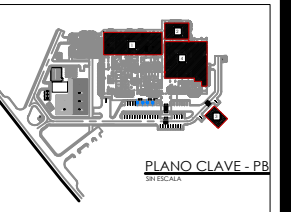

ANTEPROYECTO



CAJA DE SEGURO SOCIAL
DIRECCIÓN DE INGENIERÍA Y ARQUITECTURA
DEPARTAMENTO DE DESARROLLO DE PROYECTOS

JEFE DEL DEPARTAMENTO DIRECTOR DE INGENIERÍA Y ARQUITECTURA

PROYECTO
SERVICIOS INTEGRALES DE ESTUDIOS TÉCNICOS, DISEÑOS ARQUITECTÓNICOS HOSPITALARIOS, DESARROLLO Y APROBACIÓN DE PLANOS, ESTUDIO DE IMPACTO AMBIENTAL, CATEGORÍA 2, CONSTRUCCIÓN, MOBILIARIO, EQUIPAMIENTO MÉDICO Y CAPACITACIÓN DE PERSONAL PARA EL NUEVO HOSPITAL DE ALMIRANTE, UBICADO EN LA PROVINCIA DE BOCAS DEL TORO

DIS. ARQUITECTÓNICO:	DIS. ESTRUCTURAL:
ARQ. JADIA CEBALLOS	DIS. ELECTROMECANICO
DIS. ELECTRICO:	DIS. FONTANERIA
DIS. GASES CLINICOS	DIS. CALDERAS
DIS. INFRAESTRUCTURA	DIS. ELECTRONICO
DIS. ELECTRONICO	OTRO:
ESCALA: INDICADAS	

CONTENIDO DE LA PAGINA:
HOSPITAL DE ALMIRANTE
AMPLIACIONES #1 - NIVEL 00

FECHA: JUNIO 2020 CÓDIGO: AP-06
HOJA N°: 06 DE: 16