

1 AMPLIACION - AREA DE COCINA Y LAVANDERIA

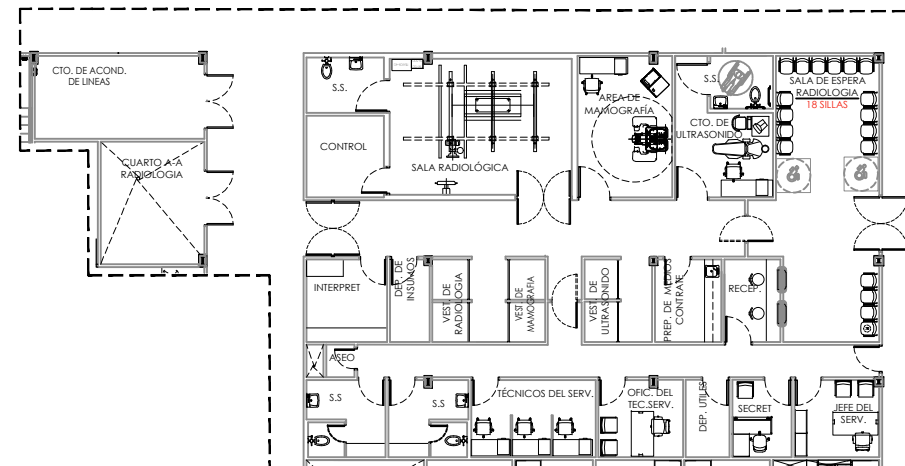

3 AMPLIACION - AREA DE RADIOLOGIA
ESCALA 1:125

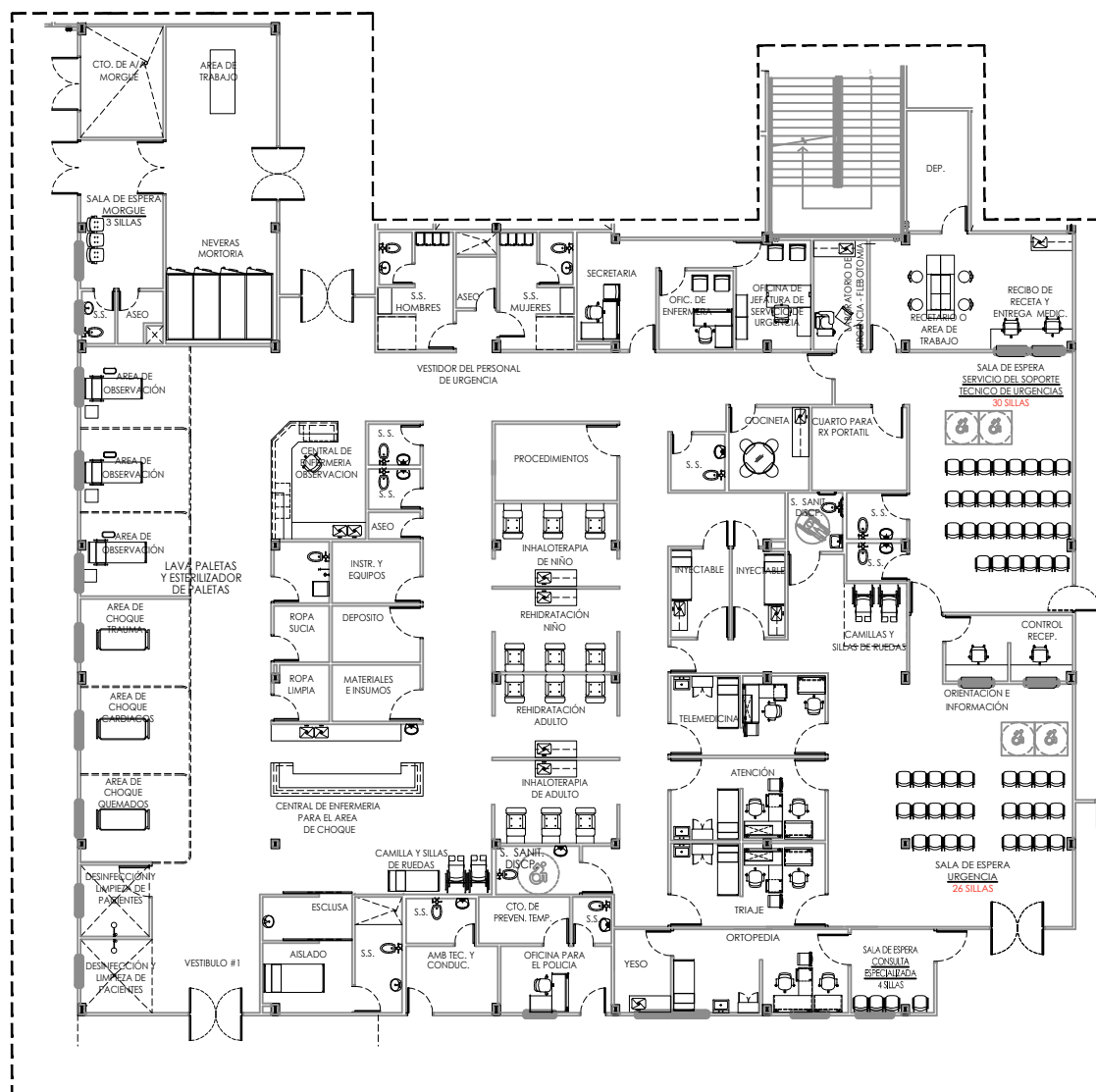

2 AMPLIACION - AREA DE URGENCIAS Y MORQUE
ESCALA 1:125

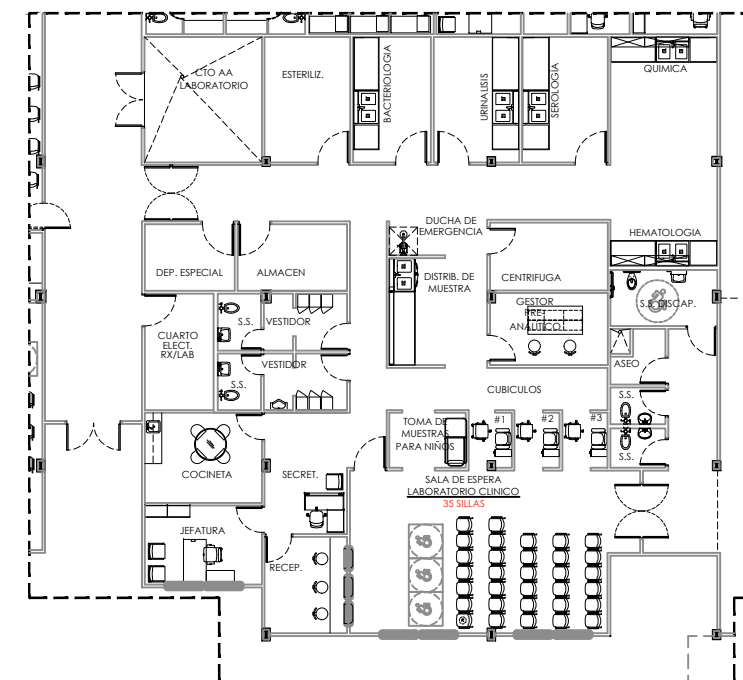

4 AMPLIACION LABORATORIO
ESCALA 1:125

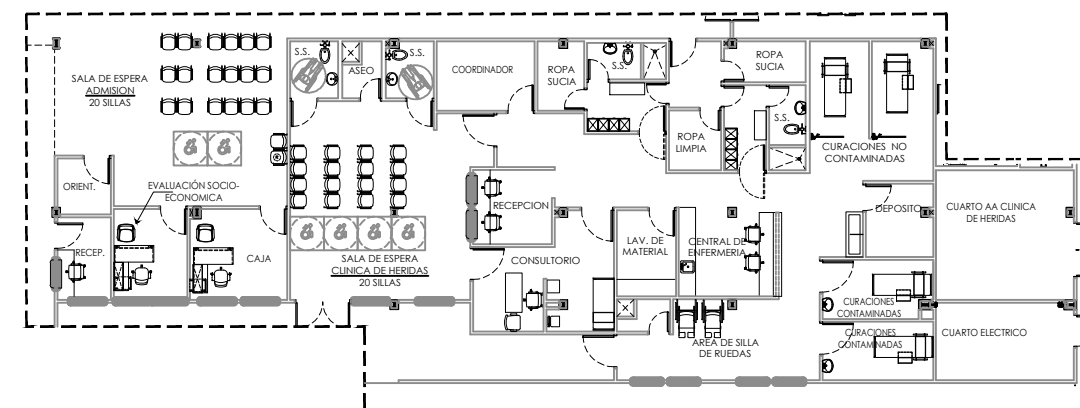

5 AMPLIACION - AREA DE INFORMACION - CLINICA DE HERIDAS
ESCALA 1:125

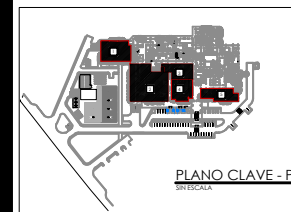

ANTEPROYECTO



CAJA DE SEGURO SOCIAL
DIRECCIÓN DE INGENIERÍA Y ARQUITECTURA
DEPARTAMENTO DE DESARROLLO DE PROYECTOS

JEFE DEL DEPARTAMENTO DIRECTOR DE INGENIERIA Y ARQUITECTURA

PROYECTO
SERVICIOS INTEGRALES DE ESTUDIOS TÉCNICOS, DISEÑOS ARQUITECTÓNICOS HOSPITALARIOS, DESARROLLO Y APROBACIÓN DE PLANOS, ESTUDIO DE IMPACTO AMBIENTAL, CATEGORÍA 2, CONSTRUCCIÓN, MOBILIARIO, EQUIPAMIENTO MÉDICO Y CAPACITACIÓN DE PERSONAL PARA EL NUEVO HOSPITAL DE ALMIRANTE, UBICADO EN LA PROVINCIA DE BOCAS DEL TORO

DIS. ARQUITECTÓNICO:	DIS. ESTRUCTURAL:
DIS. ARQ. JADIA CEBALLOS	DIS. ELECTROMECANICO
DIS. ELECTRICO:	DIS. FONTANERIA
DIS. GASES CLINICOS	DIS. CALDERAS
DIS. INFRAESTRUCTURA	DIS. OIBUJO:
DIS. ELECTRONICO	
ESCALA: INDICADAS	

CONTENIDO DE LA PAGINA:
HOSPITAL DE ALMIRANTE
AMPLIACIONES #2 - NIVEL 00

FECHA:	CÓDIGO:
JUNIO 2020	AP-07
HOJA N°:	DE:
07	16