

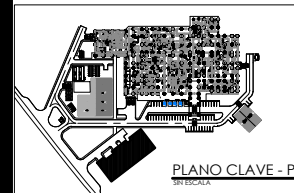

CONSTRUCTORA RIGASERVICES, S.A.



ANTEPROYECTO



CAJA DE SEGURO SOCIAL
DIRECCIÓN DE INGENIERÍA Y ARQUITECTURA
DEPARTAMENTO DE DESARROLLO DE PROYECTOS

JEFE DEL DEPARTAMENTO DIRECTOR DE INGENIERÍA Y ARQUITECTURA

PROYECTO
SERVICIOS INTEGRALES DE ESTUDIOS TÉCNICOS, DISEÑOS ARQUITECTÓNICOS HOSPITALARIOS, DESARROLLO Y APROBACIÓN DE PLANOS, ESTUDIO DE IMPACTO AMBIENTAL, CATEGORÍA 2, CONSTRUCCIÓN, MOBILIARIO, EQUIPAMIENTO MÉDICO Y CAPACITACIÓN DE PERSONAL PARA EL NUEVO HOSPITAL DE ALMIRANTE, UBICADO EN LA PROVINCIA DE BOCAS DEL TORO

DIS. ARQUITECTÓNICO:	DIS. ESTRUCTURAL:
ARQ. JADIA CEBALLOS	DIS. ELECTROMECANICO
DIS. ELÉCTRICO:	DIS. FONTANERÍA
DIS. GASES CLÍNICOS	DIS. CALDERAS
DIS. INFRAESTRUCTURA	DIBUJO:
DIS. ELECTRÓNICO	
ESCALA: INDICADAS	

CONTENIDO DE LA PÁGINA:
**PLANTA
ALMACEN MANTENIMIENTO Y
TRANSPORTE**

FECHA: JUNIO 2020 CÓDIGO: AP-09
HOJA N°: 09 DE: 16

DIRECTOR DE OBRAS Y CONSTRUCCIONES MUNICIPALES

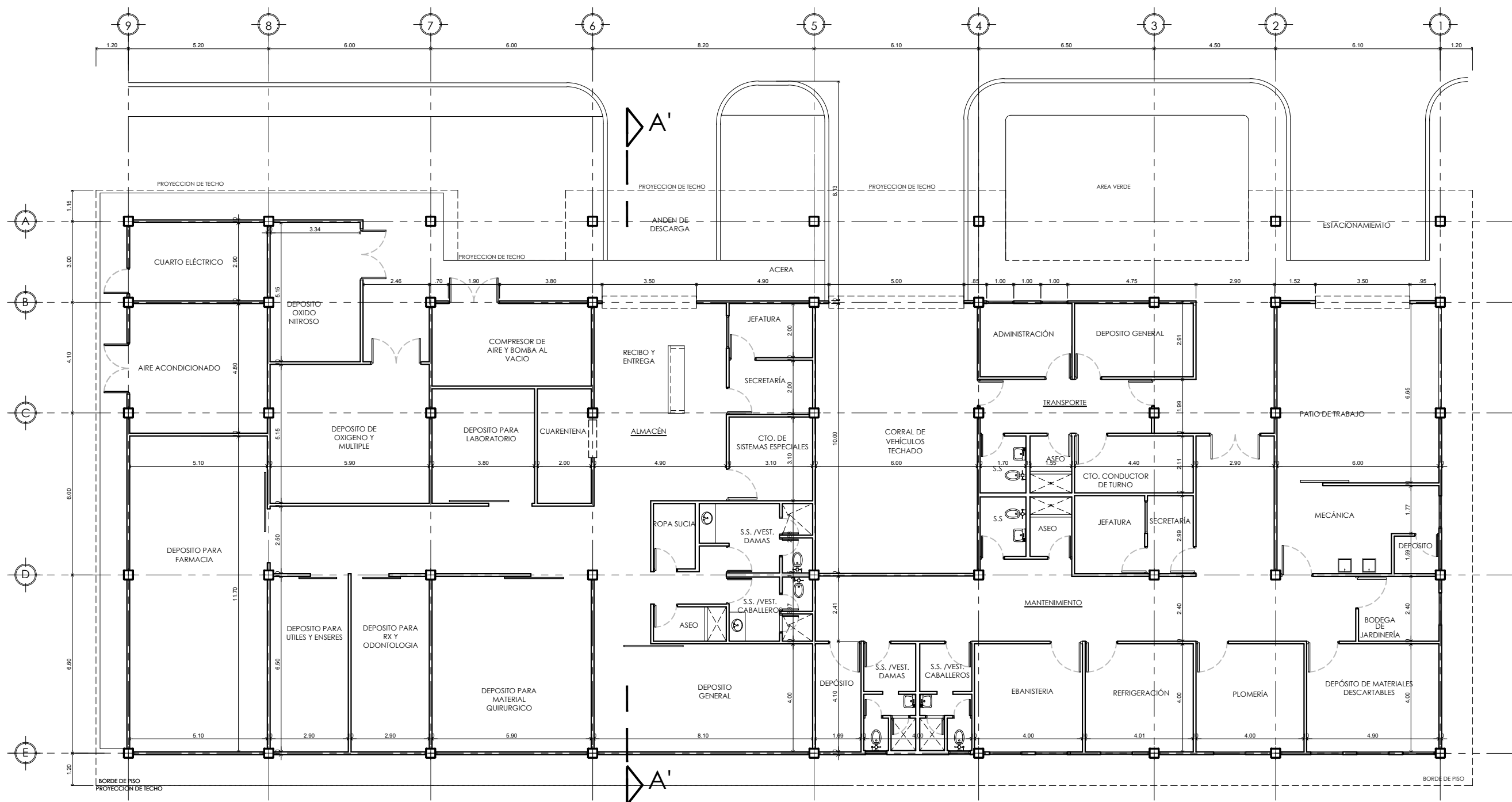

PLANTA ARQUITECTONICA
ESC. 1.75 ALMACÉN / MANTENIMIENTO /
TRANSPORTE