

ELEVACIÓN POSTERIOR
ALMACÉN / MANTENIMIENTO /
TRANSPORTE ESC. 1.75

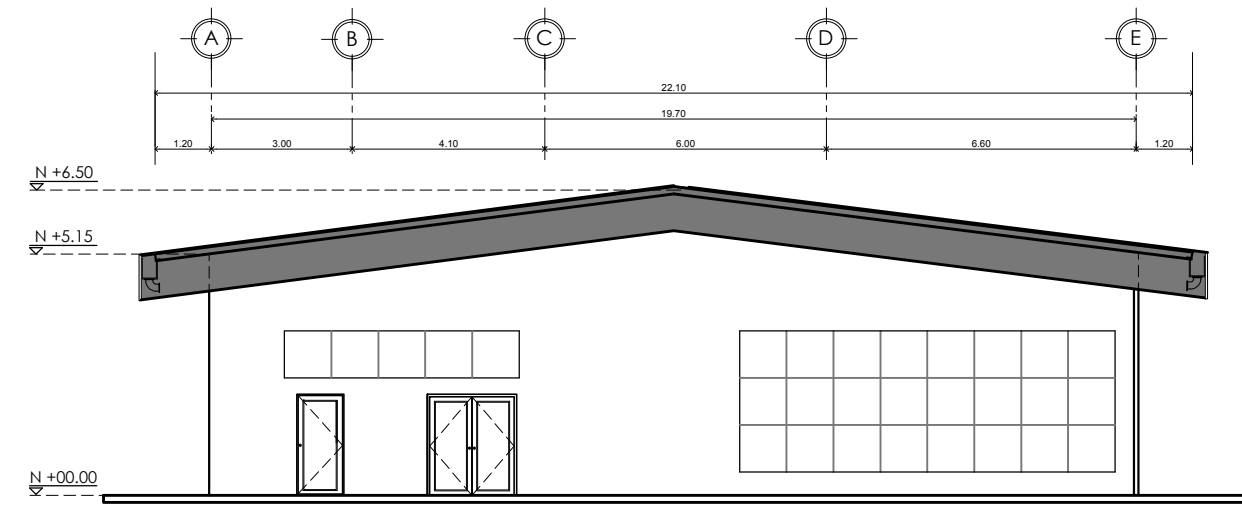

ELEVACIÓN LATERAL DERECHA
ALMACÉN / MANTENIMIENTO /
TRANSPORTE ESC. 1.75

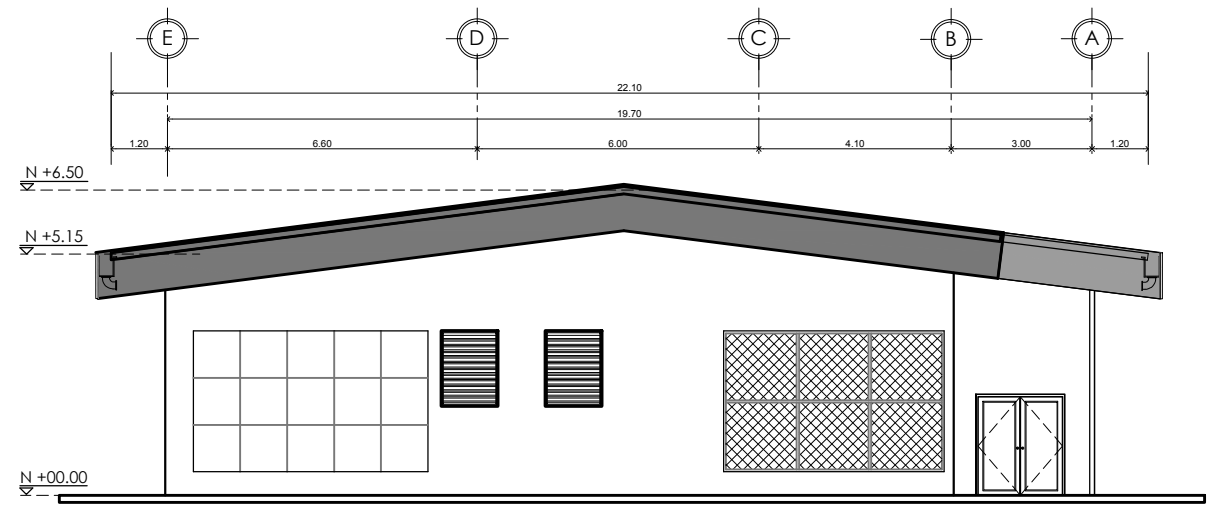

ELEVACION LATERAL IZQUIERDA
ALMACÉN / MANTENIMIENTO /
TRANSPORTE ESC. 1.75

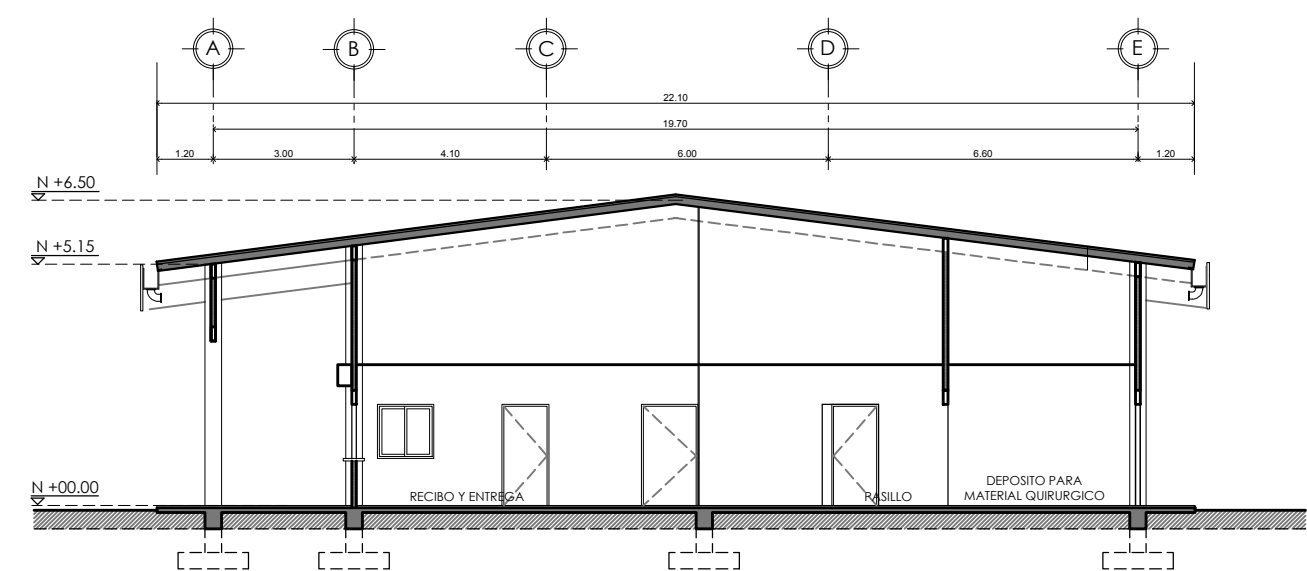

SECCION TRANSVERSAL A-A'
ALMACÉN / MANTENIMIENTO /
TRANSPORTE ESC. 1.75

ANTEPROYECTO



CAJA DE SEGURO SOCIAL
DIRECCIÓN DE INGENIERÍA Y ARQUITECTURA
DEPARTAMENTO DE DESARROLLO DE PROYECTOS

JEFE DEL DEPARTAMENTO DIRECTOR DE INGENIERÍA Y ARQUITECTURA

PROYECTO
SERVICIOS INTEGRALES DE ESTUDIOS TÉCNICOS, DISEÑOS ARQUITECTÓNICOS HOSPITALARIOS, DESARROLLO Y APROBACIÓN DE PLANOS, ESTUDIO DE IMPACTO AMBIENTAL, CATEGORÍA 2, CONSTRUCCIÓN, MOBILIARIO, EQUIPAMIENTO MÉDICO Y CAPACITACIÓN DE PERSONAL PARA EL NUEVO HOSPITAL DE ALMIRANTE, UBICADO EN LA PROVINCIA DE BOCAS DEL TORO

DIS. ARQUITECTÓNICO: ARQ. JADIA CEBALLOS	DIS. ESTRUCTURAL: DIS. ELECTROMECANICO
DIS. ELÉCTRICO: DIS. GASES CLÍNICOS	DIS. FONTANERÍA
DIS. INFRAESTRUCTURA	DIS. CALDERAS
DIS. ELECTRONICO	DIBUJO:
ESCALA: INDICADAS	

CONTENIDO DE LA PAGINA:
ALZADOS Y SECCION
ALMACEN MANTENIMIENTO Y
TRANSPORTE

FECHA: JUNIO 2020 CÓDIGO: AP-11
HOJA N°: 11 DE: 16