

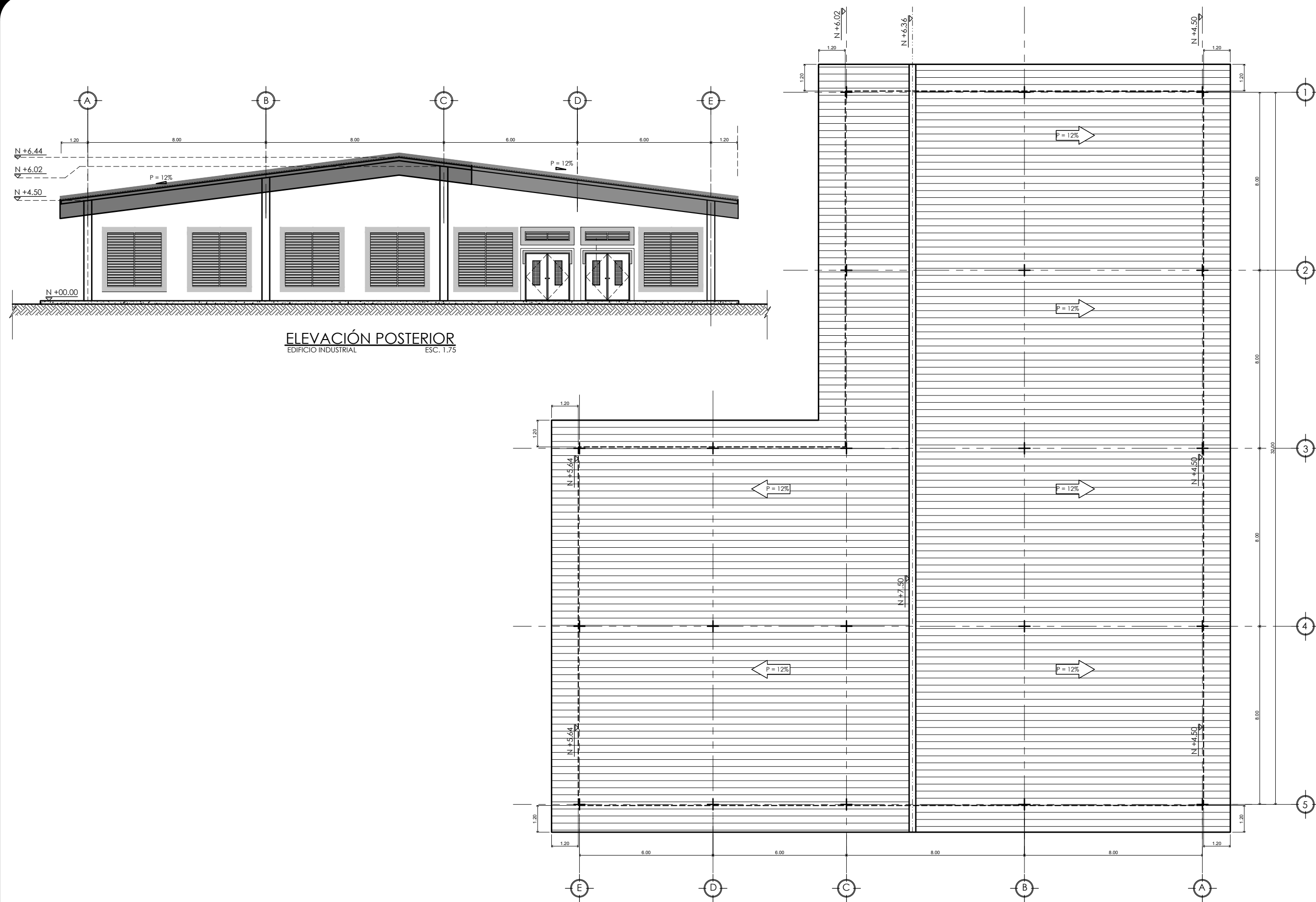

CONSTRUCTORA RIGASERVICES, S.A.



ELEVACIÓN POSTERIOR
EDIFICIO INDUSTRIAL
ESC. 1:75

PLANTA DE TECHO
EDIFICIO INDUSTRIAL
ESC. 1:75

ANTEPROYECTO



CAJA DE SEGURO SOCIAL
DIRECCIÓN DE INGENIERÍA Y ARQUITECTURA
DEPARTAMENTO DE DESARROLLO DE PROYECTOS

JEFE DEL DEPARTAMENTO DIRECTOR DE INGENIERÍA Y ARQUITECTURA

PROYECTO
SERVICIOS INTEGRALES DE ESTUDIOS TÉCNICOS, DISEÑOS ARQUITECTÓNICOS HOSPITALARIOS, DESARROLLO Y APROBACIÓN DE PLANOS, ESTUDIO DE IMPACTO AMBIENTAL, CATEGORÍA 2, CONSTRUCCIÓN, MOBILIARIO, EQUIPAMIENTO MÉDICO Y CAPACITACIÓN DE PERSONAL PARA EL NUEVO HOSPITAL DE ALMIRANTE, UBICADO EN LA PROVINCIA DE BOCAS DEL TORO

DIS. ARQUITECTÓNICO:	DIS. ESTRUCTURAL:
ARQ. JADIA CEBALLOS	DIS. ELECTROMECANICO
DIS. ELECTRICO:	DIS. FONTANERIA
DIS. GASES CLINICOS	DIS. CALDERAS
DIS. INFRAESTRUCTURA	DIS. ELECTRONICO
DIS. ELECTRONICO	DIS. ELECTRONICO
ESCALA:	INDICADAS

CONTENIDO DE LA PAGINA:
PLANTA DE TECHO/ALZADO
EDIFICIO INDUSTRIAL

FECHA: JUNIO 2020
CÓDIGO: AP-13
HOJA N°: 13 DE: 16